

EINWOHNERGEMEINDE SIGNAU

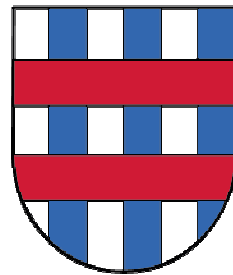

HRM2

JAHRESRECHNUNG 2022

Inhaltsverzeichnis		Seite
1	Berichterstattung	
1.1	Bericht	4 – 5
1.1.1	Erfolgsrechnung	5 – 6
1.1.2	Spezialfinanzierungen	6
1.1.3	Übrige Spezialfinanzierungen	7
1.1.4	Investitionsrechnung	7
1.1.5	Bilanz	7
1.1.6	Nachkredite	7
1.2	Spezialfinanzierungen (Auswertung)	8
2	Eckdaten	
2.1	Übersicht (Auswertung)	9
2.2	Selbstfinanzierung / Finanzierungsergebnis (Auswertung)	10
2.3.1	Gesamthaushalt (Auswertung)	11
2.3.2	Allgemeiner Haushalt (Auswertung)	12
2.3.3	Spezialfinanzierung Wasser (Auswertung)	13
2.3.4	Spezialfinanzierung Abwasser (Auswertung)	14
2.3.5	Spezialfinanzierung Abfall (Auswertung)	15
2.3.6	Spezialfinanzierung Feuerwehr (Auswertung)	16
3	Bilanz	17
4	Funktionen	
4.1	Erfolgsrechnung nach Funktionen (Auswertung)	18
4.1.1	Kommentar zur Erfolgsrechnung	19 – 27
4.2	Investitionsrechnung (Auswertung und Kommentar)	28 – 29
5	Sachgruppen	
5.1	Erfolgsrechnung nach Sachgruppen (Auswertung)	30
5.2	Investitionsrechnung nach Sachgruppen (Auswertung)	31
6	Geldflussrechnung	32 – 34

7	Finanzkennzahlen	
7.1	Gesamthaushalt	34 – 35
7.2	Allgemeiner Haushalt	35
7.3	Spezialfinanzierung Wasserversorgung	35
7.4	Spezialfinanzierung Abwasserentsorgung	36
7.5	Spezialfinanzierung Abfall	36
7.6	Spezialfinanzierung Feuerwehr (einseitig)	36
8	Antrag der Exekutive	37
9	Bestätigungsbericht	38
10	Genehmigung der Jahresrechnung	39
11	Anhang	
11.1	Regelwerk	40 – 41
11.2	Grundlagen der Jahresrechnung	41
11.3	Eigenkapitalnachweis	42
11.4	Rückstellungsspiegel	43
11.5	Beteiligungsspiegel	44 – 51
11.6	Gewährleistungsspiegel	52
11.7.1	Anlagespiegel Finanzvermögen	53
11.7.2	Anlagespiegel Verwaltungsvermögen	54 – 55
11.7.3	Anlagespiegel übriges Verwaltungsvermögen	56
11.8.1	Verpflichtungskredite Investitionsrechnung	57 – 59
11.8.2	Nachkredite Erfolgsrechnung	60 – 61
11.9.1	Wiederbeschaffungswert Wasserversorgung	62
11.9.2	Wiederbeschaffungswert Abwasserentsorgung	63
12	Details zur Jahresrechnung	
12.1	Bilanz	64 – 69
12.1.1	Anlagespiegel nach Bilanzkonto	70 – 72
12.2	Erfolgsrechnung nach Funktionen	73 – 98
12.3	Erfolgsrechnung nach Sachgruppen	99 – 133
12.4	Investitionsrechnung nach Funktionen	134 – 136
12.5	Investitionsrechnung nach Sachgruppen	137 – 138

1 Berichterstattung

1.1 Bericht

Allgemeines

Die Jahresrechnung 2022 der Einwohnergemeinde Signau wurde nach dem Rechnungslegungsmodell HRM2 gemäss Art. 70 des Gemeindegesetzes (GG, BSG 170.11) erstellt. Für die Buchhaltung stand das EDV-System ABACUS zur Verfügung. Verantwortlich für die Rechnungsführung ist Mathias Fankhauser, Finanzverwalter der Gemeinde Signau, im Amt seit 1. Dezember 2007.

Budget 2022 (Vorgaben und Ergebnisse)

Allgemeiner Haushalt	SF Feuerwehr	SF Wasser	SF Abwasser	SF Abfall
Gemeindesteueranlage 1.94 Liegenschaftssteuer 1.2% ₀ a.W. Hundetaxe: CHF 60.00 pro Hund	6.5% der Staatssteuer, min. CHF 100.00, max. Fr. 450.00	Grundtaxe: CHF 4.50 pro BW* pro m ³ Wasser: CHF 1.30*	Grundtaxe: Fr. 5.00 pro BW* pro m ³ Abwasser: CHF 1.30*	Grundtaxe: CHF 85.00 pro Haushalt oder Gewerbe* CHF 6.00 pro Container-Leerung Sackgebühr gem. AVAG Containerleerung Fr. 0.20 pro kg*
CHF +47'300.00	CHF +4'560.00	CHF -45'720.00	CHF -91'640.00	CHF -2'580.00

* exkl. Mehrwertsteuer

Ergebnisse 2022

Nach HRM2 muss das Ergebnis des Gesamthaushalts von der Gemeindeversammlung genehmigt werden.

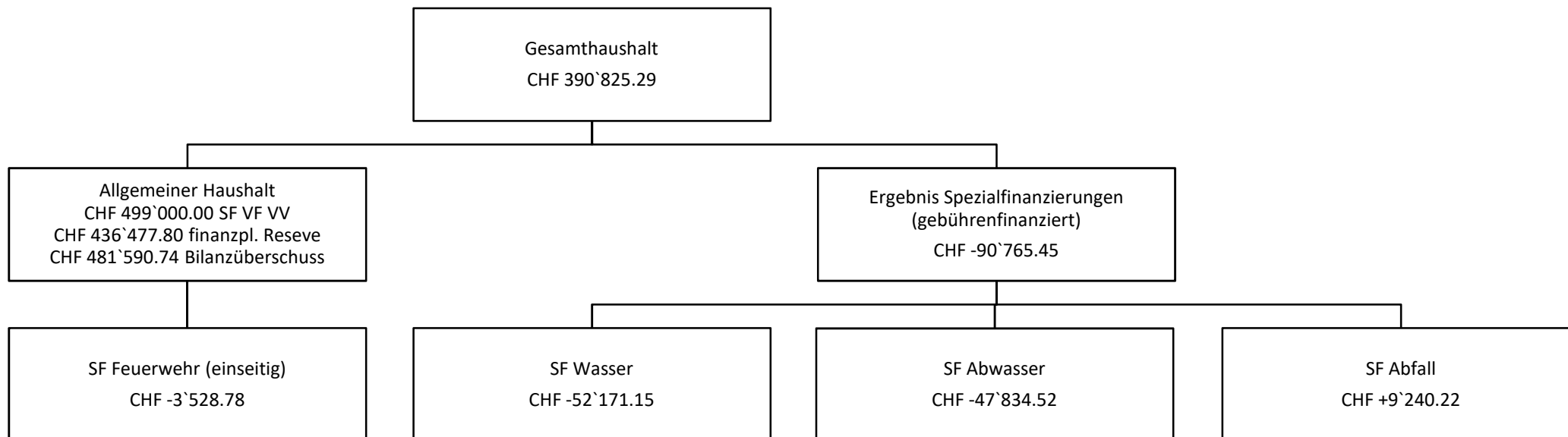

Die wichtigsten Geschäftsfälle

Nachfolgende Ereignisse haben das Ergebnis der Jahresrechnung 2022 massgeblich beeinflusst:

Minderaufwendungen / Mehrerträge

- Aufgrund der Neubesetzung des Bausekretariats und einem längeren Krankheitsausfall verzeichnen wir in der Funktion „Allgemeine Dienste“ einen Lohn-Mehraufwand von CHF 10'914.80 und Versicherungs-Rückerstattungen aufgrund des Krankheitsausfalls von CHF 27'480.80.
- Beim Lohnaufwand in der Funktion Schulliegenschaften verzeichnen wir einen Minderaufwand von rund CHF 28'900.
- Die Kosten für den baulichen Unterhalt der Schulliegenschaften fiel um rund CHF 87'700 tiefer aus als budgetiert.
- Für die Hauswarte wurde keine Maschinen angeschafft, der Minderaufwand beträgt CHF 20'000.
- In der Funktion „IBEM“ stellen wir gegenüber dem Budget eine Verbesserung von CHF 65'400 fest.
- Der Lastenausgleich Ergänzungsleistung verzeichnet einen Minderaufwand von rund CHF 22'100 gegenüber dem Budget.
- Der Lastenausgleich Sozialhilfe fiel um rund CHF 90'600 tiefer aus als budgetiert.
- Beim Lohnaufwand in der Funktion Gemeindestrassen verzeichnen wir einen Minderaufwand von rund CHF 17'200.
- Der Unterhalt der Gemeindestrassen weist gegenüber dem Budget Minderausgaben von rund CHF 29'200 aus.
- Beim Lastenausgleich Öffentlicher Verkehr stellen wir einen Rückgang gegenüber dem Budget von rund CHF 36'300 fest.
- In der Funktion „Raumordnung“ stellen wir einen Minderaufwand von rund CHF 23'400 fest.
- Bei den allgemeinen Steuern entstand ein Mehrertrag von rund CHF 793'000. Die Abweichungen betragen bei den natürlichen Personen (EK + V) rund CHF 350'000 und, bei den juristischen Personen (Gewinnsteuer) rund CHF 310'000. Zudem stellen wir bei den Gewinnsteuern zu Gunsten der Gemeinde einen Mehrertrag von rund CHF 97'000 fest.

Mehraufwendungen / Mindererträge

- Der Finanzausgleich, bestehend aus dem Gemeindeanteil Lastenausgleich neue Aufgabenteilung, Zuschuss Disparitätenabbau, Mindestausstattung, Zuschuss geotopografische und soziodemografische Lasten, weist gegenüber dem Budget einen Minderertrag von rund CHF 22'100 auf.

1.1.1 Erfolgsrechnung**Ergebnis Gesamthaushalt**

Der Gesamthaushalt schliesst mit einem Ertragsüberschuss von CHF 390'825.29 ab. Budgetiert war ein Aufwandüberschuss von CHF 139'940.00.

Ergebnis Allgemeiner Haushalt

Der Allgemeine Haushalt schliesst nach Vornahme Einlage in die Vorfinanzierung Spezialfinanzierung Verwaltungsvermögen (SF VF VV) von CHF 499'000.00 und der Einlage in die finanzpolitische Reserve von CHF 436'477.80 mit einem Ertragsüberschuss von CHF 481'590.74 ab. Budgetiert war ein Ertragsüberschuss von CHF 47'300.00.

30 Personalaufwand

Der Personalaufwand beträgt CHF 1'433'365.41, CHF 112'324.59 weniger als budgetiert.

31 Sachaufwand

Der Sachaufwand beträgt CHF 1'763'531.85 und ist um CHF 294'148.15 tiefer ausgefallen als budgetiert.

33 Abschreibungen

Das bestehende Verwaltungsvermögen (Art. T2-4 Abs. 1 Ziff. 1. Bis 4., Übergangsbestimmungen GV) wurde per 01.01.2016 zu Buchwerten in HRM2 übernommen und beträgt CHF 3'808'130.65, davon sind im Allgemeinen Haushalt CHF 3'432'000.00 bilanziert. Dieses wird innert 12 Jahren (CHF 286'000.00/Jahr) abgeschrieben. Die Abschreibungen nach Nutzungsdauer (Gesamthaushalt) betragen CHF 481'440.25 inkl. Abschreibungen aus HRM1.

36 Transferaufwand

Im Transferaufwand sind Ausgaben für Kantone und andere Gemeinwesen enthalten, sie betragen im Jahr 2022 CHF 5'775'486.52. Der Minderaufwand gegenüber dem Budget beträgt CHF 83'633.48.

40 Fiskalertrag

Der Fiskalertrag ist CHF 804'516.75 höher als budgetiert und beträgt im Jahr 2022 CHF 6'263'866.75.

42 Entgelte

Die Entgelte (hauptsächlich bestehend aus Gebühren) betragen CHF 1'430'304.22 und sind CHF 103'434.22 höher ausgefallen als budgetiert.

462 Finanz- und Lastenausgleich

Die Einnahmen aus dem Finanz- und Lastenausgleich betragen brutto CHF 1'860'499.00. Dies entspricht einer Mindereinnahme gegenüber dem Budget von CHF 20'501.00.

1.1.2 Spezialfinanzierungen**7101 SF Wasserversorgung**

Die Wasserversorgung (Funktion 7101) schliesst mit einem Aufwandüberschuss von CHF 52'171.15 ab. Budgetiert war ein Aufwandüberschuss von CHF 45'720.00. Die Schlechterstellung gegenüber dem Budget 2022 beträgt CHF 6'451.15. Das Eigenkapital der SF Wasserversorgung (Konto: 29001.01) beträgt CHF 428'983.49. Der Bestand des Werterhalts (Konto: 29301.01) beläuft sich auf CHF 741'532.39. Das Verwaltungsvermögen beträgt per 31.12.2022 CHF 1'295'809.00.

7201 SF Abwasserentsorgung

Die Abwasserentsorgung (Funktion 7201) schliesst mit einem Aufwandüberschuss von CHF 47'834.52 ab. Budgetiert war ein Aufwandüberschuss von CHF 91'640.00. Die Besserstellung gegenüber dem Budget 2022 beträgt CHF 43'805.48. Das Eigenkapital der SF Abwasserentsorgung (Konto: 29002.01) beträgt CHF 388'220.44. Der Bestand des Werterhalts (Konto: 29302.01) beläuft sich auf CHF 1'916'844.06. Das Verwaltungsvermögen beträgt per 31.12.2022 CHF 583'737.08.

7301 SF Abfall

Die Abfallentsorgung (Funktion 7301) schliesst mit einem Ertragsüberschuss von CHF 9'240.22 ab. Budgetiert war ein Aufwandüberschuss von CHF 2'580.00. Die Besserstellung gegenüber dem Budget 2022 beträgt CHF 11'820.22. Das Eigenkapital des SF Abfall (Konto: 29003.01) beträgt CHF 236'822.26.

1.1.3 Übrige Spezialfinanzierungen (SF) mit Gemeindereglement**1500 SF Feuerwehr (einseitig)**

Die Feuerwehr (Funktion 1500) wird als einseitige Spezialfinanzierung geführt und schliesst mit einem Aufwandüberschuss von CHF 3'528.78 ab. Budgetiert war ein Ertragsüberüberschuss von CHF 4'560.00. Gegenüber dem Budget ist dies eine Schlechterstellung von CHF 8'088.78. Das Eigenkapital der SF Feuerwehr (Konto: 29000.01) beträgt CHF 110'511.91.

1.1.4 Investitionsrechnung

Es wurden Nettoinvestitionen von CHF 1'211'461.98 getätigt. Budgetiert waren Nettoinvestitionen von CHF 2'057'000.00.

1.1.5 Bilanz

- Die Bilanzsumme beträgt per 31.12.2022 CHF 18'580'926.27 (Vorjahr: CHF 16'684'836.70).
- Das Finanzvermögen beläuft sich auf CHF 10'446'718.69 (Vorjahr: CHF 9'260'990.85). Dies entspricht gegenüber dem Vorjahr einer Zunahme von CHF 1'185'727.84.
- Das Verwaltungsvermögen beträgt per 31.12.2022 CHF 8'134'207.58 (Vorjahr: CHF 7'423'845.85), was einer Zunahme von CHF 710'361.73 entspricht.
- Das Fremdkapital nahm um CHF 142'259.86 zu und beträgt neu CHF 6'117'989.71 (Vorjahr: 5'975'729.85).
- Das Eigenkapital (SG 29) beträgt per 31.12.2022 CHF 12'462'936.56 (Vorjahr: CHF 10'709'106.85), was einer Zunahme von CHF 1'753'829.71 entspricht.

1.1.6 Nachkredite

Es werden nur Überschreitungen (Nachkredite) grösser als CHF 5'000.00 aufgeführt.

Total	CHF	869'000.27	davon:
Gebunden	CHF	240'690.60	
GR Kompetenz	CHF	129'309.67	
GV Kompetenz	CHF	499'000.00	

1.2	Spezialfinanzierungen	Rechnung per 31.12.2022	Budget 2022	Rechnung per 31.12.2021
SF Wasserversorgung				
	Erfolg	-52'171.15	-45'720.00	7'083.14
	Verwaltungsvermögen	1'295'809.00		1'072'593.15
	Bestand Werterhalt	741'532.39		575'519.60
	Bestand SF	428'983.49		481'154.64
SF Abwasserentsorgung				
	Erfolg	-47'834.52	-91'640.00	-68'248.49
	Verwaltungsvermögen	583'737.08		527'569.00
	Bestand Werterhalt	1'916'844.06		1'669'201.95
	Bestand SF	388'220.44		436'054.96
SF Abfall				
	Erfolg	9'240.22	-2'580.00	16'124.75
	Verwaltungsvermögen	27'500.00		33'000.00
	Bestand Werterhalt			
	Bestand SF	236'822.26		227'582.04

2 Eckdaten

2.1	Übersicht	Rechnung 2022	Budget 2022	Rechnung 2021
	Jahresergebnis ER Gesamthaushalt	390'825.29	-139'940.00	-45'040.60
	Jahresergebnis ER Allgemeiner Haushalt	481'590.74		
	Jahresergebnis Spezialfinanzierungen	-90'765.45	-139'940.00	-45'040.60
	Steuerertrag natürliche Personen	4'947'807.45	4'584'200.00	4'436'842.05
	Steuerertrag juristische Personen	585'505.00	179'950.00	354'840.20
	Liegenschaftssteuer	456'636.10	440'000.00	442'686.60
	Nettoinvestitionen	1'211'461.98	2'057'000.00	686'376.93
	Bestand Finanzvermögen	10'446'718.69		9'260'990.85
	Bestand Verwaltungsvermögen Gesamthaushalt	8'134'207.58		7'423'845.85
	Bestand Verwaltungsvermögen Allgemeiner Haushalt	6'227'161.50		5'790'683.70
	Bestand Verwaltungsvermögen Spezialfinanzierungen	1'907'046.08		1'633'162.15
	Fremdkapital	6'117'989.71		5'975'729.85
	Eigenkapital	12'462'936.56		10'709'106.85
	Reserven	1'364'760.99		928'283.19
	Bilanzüberschuss /-fehlbetrag	3'363'752.76		2'882'162.02

2.2	Selbstfinanzierung / Finanzierungsergebnis	Rechnung 2022	Budget 2022	Rechnung 2021
90	Ergebnis Gesamthaushalt	390'825.29	-139'940.00	-45'040.60
33	Abschreibung Verwaltungsvermögen	481'440.25	504'850.00	471'377.76
35	Einlagen in Fonds und Spezialfinanzierungen	475'677.80	418'310.00	492'750.99
45	Entnahmen aus Fonds und Spezialfinanzierungen	-65'551.68	-87'090.00	-54'924.80
364	Wertberichtigung Darlehen Verwaltungsvermögen			
365	Wertberichtigung Beteiligungen Verwaltungsvermögen			
366	Abschreibungen Investitionsbeiträge	19'660.00	18'430.00	18'060.22
389	Einlagen in das Eigenkapital	952'878.30	47'300.00	2'330'254.06
489	Entnahmen aus dem Eigenkapital			-8'283.85
4490	Aufwertung Verwaltungsvermögen			
	Selbstfinanzierung	2'254'929.96	761'860.00	3'204'193.78
	Nettoinvestitionen			
6900	Investitionsausgaben	1'350'488.53	2'480'000.00	857'376.93
5900	Investitionseinnahmen	139'026.55	423'000.00	171'000.00
	Nettoinvestitionen	1'211'461.98	2'057'000.00	686'376.93
	Finanzierungsergebnis	1'043'467.98	-1'295'140.00	2'517'816.85

2.3 Gestufte Erfolgsausweise

2.3.1	Gesamthaushalt	Rechnung 2022	Budget 2022	Rechnung 2021
	Betrieblicher Aufwand			
30	Personalaufwand	1'433'365.41	1'545'690.00	1'405'196.95
31	Sach- und übriger Betriebsaufwand	1'763'531.85	2'057'680.00	1'743'415.61
33	Abschreibungen Verwaltungsvermögen	481'440.25	504'850.00	471'377.76
35	Einlagen Fonds und Spezialfinanzierungen	475'677.80	418'310.00	492'750.99
36	Transferaufwand	5'775'486.52	5'859'120.00	5'598'889.21
37	Durchlaufende Beiträge	0.00	0.00	0.00
	Betrieblicher Aufwand	9'929'501.83	10'385'650.00	9'711'630.52
	Betrieblicher Ertrag			
40	Fiskalertrag	6'263'866.75	5'459'350.00	5'518'819.05
41	Regalien und Konzessionen	101'926.70	105'000.00	80'903.00
42	Entgelte	1'430'304.22	1'326'870.00	1'351'133.78
43	Verschiedene Erträge	0.00	0.00	0.00
45	Total Entnahmen Fonds u. Spezialfinanzierungen	65'551.68	87'090.00	54'924.80
46	Transferertrag	3'319'843.64	3'214'920.00	3'226'320.21
47	Durchlaufende Beiträge	0.00	0.00	0.00
	Betrieblicher Ertrag	11'181'492.99	10'193'230.00	10'232'100.84
	Ergebnis aus betrieblicher Tätigkeit	1'251'991.16	-192'420.00	520'470.32
34	Finanzaufwand	36'364.62	40'370.00	39'678.46
44	Finanzertrag	128'077.05	140'150.00	1'796'137.75
	Ergebnis aus Finanzierung	91'712.43	99'780.00	1'756'459.29
	Operatives Ergebnis	1'343'703.59	-92'640.00	2'276'929.61
38	Ausserordentlicher Aufwand	952'878.30	47'300.00	2'330'254.06
48	Ausserordentlicher Ertrag	0.00	0.00	8'283.85
	Ausserordentliches Ergebnis	-952'878.30	-47'300.00	-2'321'970.21
	Gesamtergebnis Erfolgsrechnung	390'825.29	-139'940.00	-45'040.60
	(+ = Ertragsüberschuss / - = Aufwandüberschuss)			

2.3.2	Allgemeiner Haushalt	Rechnung 2022	Budget 2022	Rechnung 2021
	Betrieblicher Aufwand			
30	Personalaufwand	1'402'946.10	1'505'490.00	1'371'471.60
31	Sach- und übriger Betriebsaufwand	1'409'312.94	1'649'760.00	1'433'444.94
33	Abschreibungen Verwaltungsvermögen	450'739.67	467'520.00	444'493.40
35	Einlagen Fonds und Spezialfinanzierungen	0.00	4'560.00	17'581.19
36	Transferaufwand	5'514'097.28	5'604'560.00	5'348'786.46
37	Durchlaufende Beiträge	0.00	0.00	0.00
	Betrieblicher Aufwand	8'777'095.99	9'231'890.00	8'615'777.59
	Betrieblicher Ertrag			
40	Fiskalertrag	6'263'866.75	5'459'350.00	5'518'819.05
41	Regalien und Konzessionen	101'926.70	105'000.00	80'903.00
42	Entgelte	450'826.48	419'190.00	374'602.65
43	Verschiedene Erträge	0.00	0.00	0.00
45	Total Entnahmen Fonds u. Spezialfinanzierungen	3'528.78	0.00	0.00
46	Transferertrag	3'305'760.29	3'201'620.00	3'212'750.21
47	Durchlaufende Beiträge	0.00	0.00	0.00
	Betrieblicher Ertrag	10'125'909.00	9'185'160.00	9'187'074.91
	Ergebnis aus betrieblicher Tätigkeit	1'348'813.01	-46'730.00	571'297.32
34	Finanzaufwand	36'348.72	40'220.00	39'587.96
44	Finanzertrag	122'004.75	134'250.00	1'790'260.85
	Ergebnis aus Finanzierung	85'656.03	94'030.00	1'750'672.89
	Operatives Ergebnis	1'434'469.04	47'300.00	2'321'970.21
38	Ausserordentlicher Aufwand	952'878.30	47'300.00	2'330'254.06
48	Ausserordentlicher Ertrag	0.00	0.00	8'283.85
	Ausserordentliches Ergebnis	-952'878.30	-47'300.00	-2'321'970.21
	Gesamtergebnis Erfolgsrechnung	481'590.74	0.00	0.00
	(+ = Ertragsüberschuss / - = Aufwandüberschuss)			

2.3.3	Spezialfinanzierung Wasserversorgung	Rechnung 2022	Budget 2022	Rechnung 2021
	Betrieblicher Aufwand			
30	Personalaufwand	22'047.16	28'740.00	24'311.95
31	Sach- und übriger Betriebsaufwand	115'771.11	113'920.00	62'389.64
33	Abschreibungen Verwaltungsvermögen	20'235.21	21'700.00	17'116.50
35	Einlagen Fonds und Spezialfinanzierungen	186'248.00	169'300.00	188'521.00
36	Transferaufwand	62'467.85	43'110.00	42'357.61
37	Durchlaufende Beiträge	0.00	0.00	0.00
	Betrieblicher Aufwand	406'769.33	376'770.00	334'696.70
	Betrieblicher Ertrag			
40	Fiskalertrag	0.00	0.00	0.00
41	Regalien und Konzessionen	0.00	0.00	0.00
42	Entgelte	323'378.87	299'000.00	314'253.84
43	Verschiedene Erträge	0.00	0.00	0.00
45	Total Entnahmen Fonds u. Spezialfinanzierungen	20'235.21	21'700.00	17'116.50
46	Transferertrag	11'000.00	10'500.00	10'500.00
47	Durchlaufende Beiträge	0.00	0.00	0.00
	Betrieblicher Ertrag	354'614.08	331'200.00	341'870.34
	Ergebnis aus betrieblicher Tätigkeit	-52'155.25	-45'570.00	7'173.64
34	Finanzaufwand	15.90	150.00	90.50
44	Finanzertrag	0.00	0.00	0.00
	Ergebnis aus Finanzierung	-15.90	-150.00	-90.50
	Operatives Ergebnis	-52'171.15	-45'720.00	7'083.14
38	Ausserordentlicher Aufwand	0.00	0.00	0.00
48	Ausserordentlicher Ertrag	0.00	0.00	0.00
	Ausserordentliches Ergebnis	0.00	0.00	0.00
	Gesamtergebnis Erfolgsrechnung	-52'171.15	-45'720.00	7'083.14
	(+ = Ertragsüberschuss / - = Aufwandüberschuss)			

2.3.4	Spezialfinanzierung Abwasserentsorgung	Rechnung 2022	Budget 2022	Rechnung 2021
	Betrieblicher Aufwand			
30	Personalaufwand	3'370.05	4'640.00	4'210.10
31	Sach- und übriger Betriebsaufwand	40'406.98	75'280.00	39'362.77
33	Abschreibungen Verwaltungsvermögen	4'965.37	10'130.00	4'267.86
35	Einlagen Fonds und Spezialfinanzierungen	289'429.80	244'450.00	286'648.80
36	Transferaufwand	154'717.86	172'450.00	169'702.01
37	Durchlaufende Beiträge	0.00	0.00	0.00
	Betrieblicher Aufwand	492'890.06	506'950.00	504'191.54
	Betrieblicher Ertrag			
40	Fiskalertrag	0.00	0.00	0.00
41	Regalien und Konzessionen	0.00	0.00	0.00
42	Entgelte	401'690.15	348'500.00	396'730.80
43	Verschiedene Erträge	0.00	0.00	0.00
45	Total Entnahmen Fonds u. Spezialfinanzierungen	41'787.69	65'390.00	37'808.30
46	Transferertrag	0.00	0.00	0.00
47	Durchlaufende Beiträge	0.00	0.00	0.00
	Betrieblicher Ertrag	443'477.84	413'890.00	434'539.10
	Ergebnis aus betrieblicher Tätigkeit	-49'412.22	-93'060.00	-69'652.44
34	Finanzaufwand	0.00	0.00	0.00
44	Finanzertrag	1'577.70	1'420.00	1'403.95
	Ergebnis aus Finanzierung	1'577.70	1'420.00	1'403.95
	Operatives Ergebnis	-47'834.52	-91'640.00	-68'248.49
38	Ausserordentlicher Aufwand	0.00	0.00	0.00
48	Ausserordentlicher Ertrag	0.00	0.00	0.00
	Ausserordentliches Ergebnis	0.00	0.00	0.00
	Gesamtergebnis Erfolgsrechnung	-47'834.52	-91'640.00	-68'248.49
	(+ = Ertragsüberschuss / - = Aufwandüberschuss)			

2.3.5	Spezialfinanzierung Abfall	Rechnung 2022	Budget 2022	Rechnung 2021
	Betrieblicher Aufwand			
30	Personalaufwand	5'002.10	6'820.00	5'203.30
31	Sach- und übriger Betriebsaufwand	198'040.82	218'720.00	208'218.26
33	Abschreibungen Verwaltungsvermögen	5'500.00	5'500.00	5'500.00
35	Einlagen Fonds und Spezialfinanzierungen	0.00	0.00	0.00
36	Transferaufwand	44'203.53	39'000.00	38'043.13
37	Durchlaufende Beiträge	0.00	0.00	0.00
	Betrieblicher Aufwand	252'746.45	270'040.00	256'964.69
	Betrieblicher Ertrag			
40	Fiskalertrag	0.00	0.00	0.00
41	Regalien und Konzessionen	0.00	0.00	0.00
42	Entgelte	254'408.72	260'180.00	265'546.49
43	Verschiedene Erträge	0.00	0.00	0.00
45	Total Entnahmen Fonds u. Spezialfinanzierungen	0.00	0.00	0.00
46	Transferertrag	3'083.35	2'800.00	3'070.00
47	Durchlaufende Beiträge	0.00	0.00	0.00
	Betrieblicher Ertrag	257'492.07	262'980.00	268'616.49
	Ergebnis aus betrieblicher Tätigkeit	4'745.62	-7'060.00	11'651.80
34	Finanzaufwand	0.00	0.00	0.00
44	Finanzertrag	4'494.60	4'480.00	4'472.95
	Ergebnis aus Finanzierung	4'494.60	4'480.00	4'472.95
	Operatives Ergebnis	9'240.22	-2'580.00	16'124.75
38	Ausserordentlicher Aufwand	0.00	0.00	0.00
48	Ausserordentlicher Ertrag	0.00	0.00	0.00
	Ausserordentliches Ergebnis	0.00	0.00	0.00
	Gesamtergebnis Erfolgsrechnung	9'240.22	-2'580.00	16'124.75
	(+ = Ertragsüberschuss / - = Aufwandüberschuss)			

2.3.6	Spezialfinanzierung Feuerwehr	Rechnung 2022	Budget 2022	Rechnung 2021
	Betrieblicher Aufwand			
30	Personalaufwand	0.00	0.00	0.00
31	Sach- und übriger Betriebsaufwand	18'993.90	20'100.00	18'165.45
33	Abschreibungen Verwaltungsvermögen	0.00	0.00	0.00
35	Einlagen Fonds und Spezialfinanzierungen	0.00	4'560.00	17'581.19
36	Transferaufwand	142'306.18	141'570.00	130'559.76
37	Durchlaufende Beiträge	0.00	0.00	0.00
	Betrieblicher Aufwand	161'300.08	166'230.00	166'306.40
	Betrieblicher Ertrag			
40	Fiskalertrag	0.00	0.00	0.00
41	Regalien und Konzessionen	0.00	0.00	0.00
42	Entgelte	157'514.75	166'000.00	166'097.20
43	Verschiedene Erträge	0.00	0.00	0.00
45	Total Entnahmen Fonds u. Spezialfinanzierungen	3'528.78	0.00	0.00
46	Transferertrag	0.00	0.00	0.00
47	Durchlaufende Beiträge	0.00	0.00	0.00
	Betrieblicher Ertrag	161'043.53	166'000.00	166'097.20
	Ergebnis aus betrieblicher Tätigkeit	-256.55	-230.00	-209.20
34	Finanzaufwand	0.00	0.00	0.00
44	Finanzertrag	256.55	230.00	209.20
	Ergebnis aus Finanzierung	256.55	230.00	209.20
	Operatives Ergebnis	0.00	0.00	0.00
38	Ausserordentlicher Aufwand	0.00	0.00	0.00
48	Ausserordentlicher Ertrag	0.00	0.00	0.00
	Ausserordentliches Ergebnis	0.00	0.00	0.00
	Gesamtergebnis Erfolgsrechnung	0.00	0.00	0.00

(+ = Ertragsüberschuss / - = Aufwandüberschuss)

3	Bilanz	1.1.2022	Zuwachs	Abgang	31.12.2022
	Aktiven	16'684'836.70	44'018'394.86	42'122'305.29	18'580'926.27
10	Finanzvermögen	9'260'990.85	42'667'906.33	41'482'178.49	10'446'718.69
100	Flüssige Mittel u. kurzfrist. Geldanlagen	3'851'326.44	16'596'078.38	15'865'087.35	4'582'317.47
101	Forderungen	3'519'820.26	24'485'028.15	24'049'976.84	3'954'871.57
104	Aktive Rechnungsabgrenzungen	1'059'164.30	86'069.00	1'059'164.30	86'069.00
107	Finanzanlagen	48'479.85	1'500'730.80	507'950.00	1'041'260.65
108	Sachanlagen FV	782'200.00			782'200.00
	Verwaltungsvermögen	7'423'845.85	1'350'488.53	640'126.80	8'134'207.58
140	Sachanlagen VV	6'996'094.85	1'286'488.53	554'979.80	7'727'603.58
142	Immaterielle Anlagen	140'603.00		65'487.00	75'116.00
145	Beteiligungen, Grundkapitalien	9'504.00			9'504.00
146	Investitionsbeiträge	277'644.00	64'000.00	19'660.00	321'984.00
	Passiven	16'684'836.70	14'403'332.87	12'507'243.30	18'580'926.27
20	Fremdkapital	5'975'729.85	12'483'945.81	12'341'685.95	6'117'989.71
200	Laufende Verbindlichkeiten	825'125.00	12'383'915.37	12'315'185.65	893'854.72
204	Passive Rechnungsabgrenzungen	264'956.75	19'908.94	19'956.75	264'908.94
205	Kurzfristige Rückstellungen	110'000.00	10'000.00		120'000.00
206	Langfristige Finanzverbindlichkeiten	4'000'000.00			4'000'000.00
209	Verbindlichk. ggü. SF u. Fonds im FK	775'648.10	70'121.50	6'543.55	839'226.05
29	Eigenkapital	10'709'106.85	1'919'387.06	165'557.35	12'462'936.56
290	Verpfl.(+), Vorschüsse(-) ggü. Spezialfin.	1'258'832.33	9'240.22	103'534.45	1'164'538.10
293	Vorfinanzierungen	5'631'776.51	992'078.30	62'022.90	6'561'831.91
294	Reserven	928'283.19	436'477.80		1'364'760.99
296	Neubewertungsreserve Finanzvermögen	8'052.80			8'052.80
299	Bilanzüberschuss /-fehlbetrag	2'882'162.02	481'590.74		3'363'752.76

4 Funktionen

4.1	Erfolgsrechnung nach Funktion	Rechnung 2022		Budget 2022		Rechnung 2021	
		Aufwand	Ertrag	Aufwand	Ertrag	Aufwand	Ertrag
	ERFOLGSRECHNUNG	11'849'060.91	11'849'060.91	10'912'600.00	10'912'600.00	12'478'746.98	12'478'746.98
0	Allgemeine Verwaltung Nettoaufwand	1'063'780.95	136'203.45 927'577.50	1'136'540.00	132'500.00 1'004'040.00	1'018'072.09	173'202.70 844'869.39
1	Öffentliche Ordnung und Sicherheit, Verteidigung Nettoaufwand	381'506.68	261'709.88 119'796.80	384'900.00	269'820.00 115'080.00	372'630.35	225'721.20 146'909.15
2	Bildung Nettoaufwand	3'647'962.00	1'720'752.25 1'927'209.75	3'857'670.00	1'678'770.00 2'178'900.00	3'509'836.04	1'477'140.00 2'032'696.04
3	Kultur, Sport und Freizeit, Kirche Nettoaufwand	93'241.43	8'353.00 84'888.43	106'130.00	8'030.00 98'100.00	89'701.78	7'959.80 81'741.98
4	Gesundheit Nettoaufwand	11'933.00	11'933.00	14'920.00	14'920.00	12'401.00	12'401.00
5	Soziale Sicherheit Nettoaufwand	2'167'052.90	80'370.69 2'086'682.21	2'199'030.00	5'000.00 2'194'030.00	2'077'636.80	83'253.86 1'994'382.94
6	Verkehr und Nachrichtenübermittlung Nettoaufwand	1'108'838.13	138'668.70 970'169.43	1'173'370.00	116'190.00 1'057'180.00	1'138'205.03	111'438.45 1'026'766.58
7	Umweltschutz und Raumordnung Nettoaufwand	1'363'197.56	1'212'501.91 150'695.65	1'377'560.00	1'197'170.00 180'390.00	1'341'121.52	1'148'112.27 193'009.25
8	Volkswirtschaft Nettoertrag	27'338.30	108'387.20	29'370.00	105'500.00	13'913.85	80'903.00
9	Finanzen und Steuern Nettoertrag	1'984'209.96	8'182'113.83	633'110.00	7'399'620.00	2'905'228.52	9'171'015.70
		6'197'903.87		6'766'510.00		6'265'787.18	

4.1.1 Kommentar zur Erfolgsrechnung

Vergleich zum Budget nach Funktionen

0 Allgemeine Verwaltung

	Rechnung 2022		Budget 2022		Rechnung 2021	
	Aufwand	Ertrag	Aufwand	Ertrag	Aufwand	Ertrag
	1'063'780.95	136'203.45	1'136'540.00	132'500.00	1'018'072.09	173'202.70
<i>Nettoaufwand</i>		<i>927'577.50</i>		<i>1'004'040.00</i>		<i>844'869.39</i>

Der Nettoaufwand im Bereich „Allgemeine Verwaltung“ schloss um CHF 76'462.50 tiefer als budgetiert. Begründungen für die wesentlichen Abweichungen zum Budget:

0110 Legislative CHF 49'613.19 Nettoaufwand (CHF +7'533.19 Nettoaufwand)

- Beim Konto „Dienstleistung Dritter“ stellen wir einen Mehraufwand von CHF 8'384.51 fest.

0120 Exekutive CHF 110'258.50 Nettoaufwand (CHF -20'951.50 Nettoaufwand)

- Das Konto „Sitzungsgelder“ verzeichnet einen Minderaufwand von CHF 15'510.00.

0129 Spezialkommissionen CHF 13'626.33 Nettoaufwand (CHF -15'083.67 Nettoaufwand)

- Ein Teil der budgetierten Projekte des Kulturausschusses konnte preiswerter umgesetzt werden. Das Konto „Dienstleistung Dritter“ weist einen Minderaufwand von CHF 8'678.72 aus.

0220 Allgemeine Dienste CHF 731'954.83 (CHF -36'575.17 Nettoaufwand)

- Beim Konto „Löhne“ resultiert aufgrund personeller Abgänge und Krankheitsausfall und der damit verbundenen Vertretungen ein Mehraufwand von CHF 10'914.80. Die entsprechenden Versicherungs-Rückzahlungen aufgrund des Krankheitsausfalls sind im Konto „Taggelder“ mit einer Aufwandminderung von CHF 27'480.80 enthalten.
- Beim Konto „Informatik-Nutzungsaufwand“ stellen wir einen Minderaufwand von CHF 11'310.30 fest. Die geplanten Updates von Axioma, Nest und Abacus sind günstiger ausgefallen.

0290 Verwaltungsliegenschaft Gemeindehaus CHF 43'981.05 Nettoaufwand (CHF+5'331.05 Nettoaufwand)

- Beim Konto „Unterhalt Hochbauten“ ist der Aufwand CHF 5'740.35 höher ausgefallen als budgetiert. Bei der Sanierung der Spielgruppen mussten mehr elektrische Arbeiten (FI-Schutz) umgesetzt werden als im Budget angenommen.

0291 Verwaltungsliegenschaft Mooshüsi CHF 561.85 Nettoaufwand (CHF -4'168.15 Nettoaufwand)

- Beim Konto «Pacht- und Mietzinse» stellen wir einen Mehrertrag von CHF 3'602.50 gegenüber dem Budget fest.

0299 übrige Verwaltungsliegenschaften CHF 22'418.25 Nettoertrag (CHF +12'578.25 Nettoertrag)

- Beim Konto „Ver- und Entsorgung von Liegenschaften“ stellen wir einen Minderaufwand von CHF 3'997.75 fest.
- Im Konto «Unterhalt Liegenschaften» war die Instandstellung des Schutzraumes des ehemaligen Durchgangszentrum budgetiert. Dieser Aufwand fällt zu einem späteren Zeitpunkt an. Der Minderaufwand bei dieser Position beträgt CHF 7'834.50.

1 Öffentliche Sicherheit

	Rechnung 2022		Budget 2022		Rechnung 2021	
	Aufwand	Ertrag	Aufwand	Ertrag	Aufwand	Ertrag
	381'506.68	261'709.88	384'900.00	269'820.00	372'630.35	225'721.20
<i>Nettoaufwand</i>		<i>119'796.80</i>		<i>115'080.00</i>		<i>146'909.15</i>

Der Nettoaufwand im Bereich Öffentliche Ordnung und Sicherheit schliesst CHF 4'716.80 über dem budgetierten Wert ab. Begründungen für die wesentlichen Abweichungen zum Budget:

1400 Allgemeines Rechtswesen CHF 36'697.30 Nettoaufwand (CHF +14'887.30 Nettoaufwand)

- Bei den Dienstleistung Dritter „Baupolizei“ ist ein Mehraufwand von CHF 5'671.90 entstanden. In der gleichen Position resultiert im Ertrag ein Minderertrag von CHF 11'344.95.

1500 Spezialfinanzierung	Rechnung 2022	Budget 2022	Rechnung 2021
Feuerwehr	-3'528.78	+4'560.00	+17'581.19

- Bei den Ersatzabgaben stellen wir einen Minderertrag von CHF 8'485.25 gegenüber dem Budget fest.

1610 Militärische Verteidigung CHF 26'236.50 Nettoaufwand (CHF -373.50 Nettoaufwand)

- Es sind keine grösseren Abweichungen gegenüber dem Budget festzustellen.

1620 Zivilschutz CHF 50'843.90 Nettoaufwand (Fr. -9'816.10 Nettoaufwand)

- Der Unterhalt an Maschinen, etc. fiel um CHF 2'934.10 tiefer aus als budgetiert.
- Der Betriebsbeitrag an die Zivilschutzorganisation fiel um CHF 3'047.70 tiefer aus als budgetiert.
- Im Konto «Rückerstattung Dritter» stellen wir einen Mehrertrag von CHF 2'129.40 fest.

2 Bildung

	Rechnung 2022		Budget 2022		Rechnung 2021	
	Aufwand	Ertrag	Aufwand	Ertrag	Aufwand	Ertrag
	3`647`962.00	1`720`752.25	3`857`670.00	1`678`770.00	3`509`836.04	1`477`140.00
<i>Nettoaufwand</i>		<i>1`927`209.75</i>		<i>2`178`900.00</i>		<i>2`032`696.04</i>

Der Nettoaufwand im Bereich Bildung liegt CHF 251`690.25 unter dem budgetierten Wert. Begründungen für die wesentlichen Abweichungen zum Budget:

2110 Kindergarten CHF 118`140.14 Nettoaufwand (CHF +16`580.14 Nettoaufwand)

- Der Gemeindeanteil an die Lastenverteilung der Lehrpersonallöhne ist CHF 16`072.75 höher als budgetiert.

2120 Primarstufe CHF 507`039.67 Nettoaufwand (CHF +35`029.67 Nettoaufwand)

- Die Aufwendungen der Lehrmittel sind um CHF 7`078.12 tiefer ausgefallen.
- Der Gemeindeanteil an die Lastenverteilung der Lehrpersonallöhne ist CHF 31`415.00 höher als budgetiert.
- Der Beitrag an andere Gemeinden für hiesige Schülerinnen und Schüler fiel um CHF 6`954.70 höher aus.

2130 Sekundarstufe I, Volksschule Signau CHF 231`966.72 Nettoaufwand (CHF -53`373.28 Nettoaufwand)

- Der Gemeindeanteil an die Lastenverteilung der Lehrpersonallöhne ist CHF 46`946.50 tiefer als budgetiert.

2131 Sekundarstufe I, Sekundarschulverband CHF 439`879.50 Nettoaufwand (CHF +21`349.50 Nettoaufwand)

- Der Gemeindeanteil an die Lastenverteilung der Lehrpersonallöhne ist CHF 24`115.00 höher als budgetiert.
- Der Betriebsbeitrag „Vorschuss“ an den Sekundarschulverband weist einen Mehraufwand von CHF 6`000.00 aus.
- Die Beiträge der Verbandsgemeinden fielen um CHF 8`840.60 höher aus. Der Ertrag ist abhängig von der Lastenverteilung Lehrpersonallöhne, dem Aufwand der Schulliegenschaften und der Anzahl Schülerinnen und Schüler des Sekundarschulverbandes Signau.

2140 Musikschulen CHF 69`019.35 Nettoaufwand (CHF -25`980.65 Nettoaufwand)

- Für die Musikschulen wurden CHF 25`980.65 weniger ausgegeben als budgetiert. Dieser Aufwandsposten bestimmt zur Hauptsache die Zahl der unterrichtenden Schülerinnen und Schüler aus der Gemeinde Signau in der Musikschule in Langnau.

2170 Schulliegenschaften CHF 263`514.85 (CHF -150`585.15 Nettoaufwand)

- Das Konto „Löhne“ ist um CHF 28`993.25 tiefer als budgetiert.
- Die Kosten für Strom, Wasser, Abwasser und Abfall weisen einen Minderaufwand von CHF 2`255.10 aus.
- Der Unterhalt der Schulliegenschaften „innen+aussen“ weist einen Minderaufwand von CHF 87`845.45 auf. Es wurde nur das Nötigste unterhalten.
- Der Unterhalt der Apparate, Maschinen, Geräte und Fahrzeuge fiel um CHF 8`895.05 tiefer aus als budgetiert.

2181 Tagesschulangebot, Mittagstisch CHF 1`152.85 Nettoaufwand (CHF -1`207.15 Nettoaufwand)

- Beim Mittagstisch „Dienstleistung Dritter“ sind Mehrausgaben im Umfang von CHF 3`040.00 festzustellen. Auch die Einnahmen sind demnach um CHF 4`330.00 höher ausgefallen.

2190 Schulleitung CHF 15`110.55 Nettoaufwand (CHF -9`429.45 Nettoaufwand)

- Das Konto „Dienstleistung Dritter“ weist einen Minderaufwand von CHF 2`600.30 aus.

2191 Schulsekretariat CHF 35`247.10 Nettoaufwand (CHF -402.90 Nettoaufwand)

- Es sind keine grösseren Abweichungen gegenüber dem Budget festzustellen.

2193 Schulveranstaltungen CHF 13`965.00 Nettoaufwand (CHF -16`375.00 Nettoaufwand)

- Es fanden weniger Lager und Veranstaltungen statt als vorgesehen, der Minderaufwand beträgt CHF 16`375.00.

2195 Schülertransporte CHF 69`702.40 Nettoaufwand (CHF +1`462.40 Nettoaufwand)

- Die Löhne des Verwaltungspersonals abzüglich Versicherungs-Rückerstattungen weisen einen Minderaufwand von CHF 2`665.95 auf. Der Stundenaufwand variiert jedes Jahr.
- Der Transport von Schülern durch Dritte weist einen Mehraufwand von CHF 6`295.10 aus.
- An die Schülertransportkosten erhält die Gemeinde Signau vom Kanton CHF 7`332.00 mehr Ertrag als budgetiert.

2200 IBEM, Sonderschulen CHF 151`948.42 Nettoaufwand (CHF -65`411.58 Nettoaufwand)

- Der Gemeindeanteil an die Lastenverteilung der Lehrpersonallöhne ist CHF 26`157.50 tiefer ausgefallen als budgetiert.
- Die Entschädigungen der Gemeinden fielen um CHF 37`885.45 höher aus als budgetiert.

3 Kultur, Sport und Freizeit

	Rechnung 2022		Budget 2022		Rechnung 2021	
	Aufwand	Ertrag	Aufwand	Ertrag	Aufwand	Ertrag
	93`241.43	8`353.00	106`130.00	8`030.00	89`701.78	7`959.80
<i>Nettoaufwand</i>		<i>84`888.43</i>		<i>98`100.00</i>		<i>81`741.98</i>

Der Nettoaufwand im Bereich Kultur, Sport und Freizeit liegt CHF 13`211.572 unter dem budgetierten Wert.

3210 Bibliotheken CHF 38`891.13 Nettoaufwand (CHF -1`468.87 Nettoaufwand)

- Es sind keine grösseren Abweichungen gegenüber dem Budget festzustellen.

3290 Übrige Kulturförderung CHF 28`095.05 Nettoaufwand (CHF -12`254.95 Nettoaufwand)

- Das Konto Dienstleistungen Dritter weist einen Minderaufwand von CHF 3`695.40 aus.

4 Gesundheit

	Rechnung 2022		Budget 2022		Rechnung 2021	
	Aufwand	Ertrag	Aufwand	Ertrag	Aufwand	Ertrag
	11'933.00	0.00	14'920.00	0.00	12'401.00	0.00
<i>Nettoaufwand</i>		<i>11'933.00</i>		<i>14'920.00</i>		<i>12'401.00</i>

Der Nettoaufwand im Bereich Gesundheit liegt CHF 2'987.00 unter dem budgetierten Wert. Begründungen für die wesentlichen Abweichungen zum Budget:

4331 Schulzahnpflege CHF 7'655.70 Nettoaufwand (CHF -1'264.30 Nettoaufwand)

- Die Honorare privatärztlicher Tätigkeit fiel um CHF 580.50 tiefer aus als budgetiert.

5 Soziale Sicherheit

	Rechnung 2022		Budget 2022		Rechnung 2021	
	Aufwand	Ertrag	Aufwand	Ertrag	Aufwand	Ertrag
	2'167'052.90	80'370.69	2'199'030.00	5'000.00	2'077'636.80	83'253.86
<i>Nettoaufwand</i>		<i>2'086'682.21</i>		<i>2'194'030.00</i>		<i>1'994'382.94</i>

Der Nettoaufwand im Bereich Soziale Sicherheit liegt CHF 107'347.79 unter dem budgetierten Wert. Begründungen für die wesentlichen Abweichungen zum Budget:

5320, 5410, 5799 Gemeindeanteile an EL, FAZU und Sozialhilfe

- Die Lastenausgleichszahlungen Ergänzungsleistung (EL) fielen insgesamt CHF 22'168.00 tiefer aus.
- Die Lastenausgleichszahlungen Familienzulagen (FAZU) fielen insgesamt CHF 3'127.00 tiefer aus.
- Der Lastenausgleich Sozialhilfe ist um CHF 90'681.00 tiefer ausgefallen als budgetiert.

Begründung Abweichung Lastenausgleich EL, FAZU und Sozialhilfe:

Die Gemeinden haben vom Beitrag an die Lastenverteilung EL, FAZU und Sozialhilfe 50% des Gesamtaufwandes des Kantons Bern zu begleichen. Der Beitrag ist zudem abhängig von der Einwohnerzahl der Gemeinde.

5450, 5451, 5458 Leistungen an Familien, Kinderkrippen und Tageselternverein

- Mit der Einführung des KIBON-Systems hat die Gemeinde Signau die Bruttokosten an die Familienbetreuung zu übernehmen. Der Mehraufwand beträgt hier gegenüber dem Budget CHF 94'157.15. Im Gegenzug erhält die Gemeinde 80% als Subventionen der anrechenbaren Kosten rückvergütet, was zu einem Mehrertrag von CHF 75'325.69 führt. Netto verbleiben der Gemeinde Kosten von CHF 18'831.46 für die Familienbetreuung. Im Budget 2022 waren Kosten von CHF 23'450.00 für die Familienbetreuung in anderen Funktionen (5451 und 5458) vorgesehen.

5796 Regionaler Sozialdienst CHF 35'313.25 Nettoaufwand (CHF +11'043.25 Nettoaufwand)

- Für den Regionalen Sozialdienst Oberes Emmental (Sitzgemeinde Langnau) wurde ein Betriebsbeitrag für das Jahr 2022 von CHF 24'270.00 budgetiert, der Mehraufwand gegenüber dem Budget beträgt CHF 11'043.25.

6 Verkehr und Nachrichtenübermittlung

	Rechnung 2022		Budget 2022		Rechnung 2021	
	Aufwand	Ertrag	Aufwand	Ertrag	Aufwand	Ertrag
	1'108'838.13	138'668.70	1'173'370.00	116'190.00	1'138'205.03	111'438.45
<i>Nettoaufwand</i>		<i>970'169.43</i>		<i>1'057'180.00</i>		<i>1'026'766.58</i>

Der Nettoaufwand im Bereich Verkehr liegt CHF 87'010.57 unter dem budgetierten Wert. Begründungen für die wesentlichen Abweichungen zum Budget:

6150 Gemeindestrassen CHF 694'607.81 Nettoaufwand (CHF -37'282.19 Nettoaufwand)

- Beim Konto „Löhne“ resultiert ein Minderaufwand von CHF 17'203.65. Es sind Rückzahlungen im Konto „Taggelder“ festzustellen, was zu einer Aufwandsminderung von CHF 4'696.00 führt.
- Beim Konto „Honorare ext. Berater“ stellen wir einen Mehraufwand von CHF 22'903.55 fest.
- Beim Unterhalt an den Strassen (Konto 3141.01-3141.03) stellen wir gegenüber dem Budget einen Minderaufwand von CHF 26'736.90 fest.
- Bei den Benützungsgebühren und Dienstleistungen stellen wir gegenüber dem Budget einen Mehrertrag von CHF 7'500.85 fest.

6155 Parkplätze CHF 7'911.38 Nettoaufwand (CHF -6'618.62 Nettoaufwand)

- Beim Unterhalt der Parkplätze stellen wir einen Mehraufwand von CHF 3'554.25 fest.
- Der Gebührenertrag (Parkgebühren) weist gegen über dem Budget ein Mehrertrag von CHF 11'350.90 aus.

6290 Öffentlicher Verkehr CHF 2'301.66 Nettoertrag (CHF +6'531.66 Nettoertrag)

- Die Ausleihe der Generalabonnemente der Gemeinde Signau ist im Jahr 2022 nach dem Corona-Virus gut ausgelastet. Der Mehrertrag gegenüber dem Budget beträgt CHF 6'531.66.

6291 Gemeindeanteil Öffentlicher Verkehr CHF 270'132.00 Nettoaufwand (CHF -36'398.00 Nettoaufwand)

- Der Gemeindeanteil an den Lastenausgleich öffentlicher Verkehr fiel um CHF 36'398.00 tiefer aus als budgetiert.

7 Umweltschutz und Raumordnung

	Rechnung 2022		Budget 2022		Rechnung 2021	
	Aufwand	Ertrag	Aufwand	Ertrag	Aufwand	Ertrag
	1'363'197.56	1'212'501.91	1'377'560.00	1'197'170.00	1'341'121.52	1'148'112.27
<i>Nettoaufwand</i>		150'695.65		180'390.00		193'009.25

Der Nettoaufwand im Bereich Umweltschutz und Raumordnung liegt CHF 29'694.35 unter dem budgetierten Wert. Begründungen für die wesentlichen Abweichungen zum Budget:

7101	Spezialfinanzierung	Rechnung 2022	Budget 2022	Rechnung 2021
	Wasserversorgung	-52'171.15	-45'720.00	+7'083.14

- Im Lohnaufwand stellen wir gegenüber dem Budget einen Minderaufwand von CHF 6'349.40 fest.
- Der Unterhalt am Leitungsnetz verursachte CHF 10'441.92 mehr Aufwand. Im Jahr 2022 gab es an der Eggiwilstrasse (Garage Bärtschi) einen grösseren Wasserrohrbruch, dies führt einerseits zu dem erwähnten Mehraufwand und andererseits zu nicht budgetierten Rückerstattung von CHF 12'465.10.
- Im Zusammenhang mit der Wasserversorgung im Gebiet Stocki hat die Gemeinde einen Beitrag an den Anschluss an die Gemeindeversorgung geleistet. Der Mehraufwand gegenüber dem Budget beträgt CHF 20'000.00.
- Bei den Anschlussgebühren stellen wir gegenüber dem Budget einen Mehrertrag von CHF 16'965.00 fest. Sämtliche Anschlussgebühren werden aufwandseitig in den Werterhalt eingelegt.

7201	Spezialfinanzierung	Rechnung 2022	Budget 2022	Rechnung 2021
	Abwasserentsorgung	-47'834.52	-91'640.00	-68'248.49

- Im Jahr 2022 wurden weniger Kosten durch „Honorare externe Berater“ verursacht, der Minderaufwand beträgt CHF 14'868.01.
- Der Unterhalt an den eigenen Leitungen weist einen Minderaufwand von CHF 4'376.00 aus. Es fiel fast kein Unterhalt an den Leitungen an.
- Der Betriebsbeitrag an die ARA mittleres Emmental fiel CHF 17'366.14 tiefer aus als budgetiert.
- Bei den Grundgebühren ist ein Mehrertrag von CHF 4'235.80 und bei den Verbrauchsgebühren ist ein Mehrertrag von CHF 3'943.15 festzustellen.
- Bei den Anschlussgebühren stellen wir gegenüber dem Budget einen Mehrertrag von CHF 45'011.00 fest. Sämtliche Anschlussgebühren werden aufwandseitig in den Werterhalt eingelegt.

7301	Spezialfinanzierung	Rechnung 2022	Budget 2022	Rechnung 2021
	Abfallentsorgung	+9'240.22	-2'580.00	+16'124.75

- Die Entsorgungskosten für den Hauskehricht bei der AVAG ist um CHF 7'785.66 tiefer ausgefallen.
- Bei der Grüngutentsorgung stellen wir einen Minderaufwand von CHF 3'779.06 fest.
- Die Aufwendungen für den Unterhalt an bestehenden Containerplätzen sind um CHF 3'595.13 höher als angenommen.
- Die AVAG Erträge für den Hauskehricht sind um CHF 9'131.94 tiefer ausgefallen.

7450 Naturgefahren CHF 0.00 Nettoaufwand (CHF -7'500.00 Nettoaufwand)

- Die Gemeinde hat keine Beiträge an die Einsatzkostenversicherung leisten müssen, der Minderaufwand beträgt CHF 7'500.00.

7710 Friedhof und Bestattung CHF 85'564.65 Nettoaufwand (CHF +5'484.65 Nettoaufwand)

- Bei der pauschalen Grabpflege stellen wir einen Minderaufwand von CHF 3'925.55 fest. Gleichzeitig hat die Gemeinde für die pauschale Grabbesorgung einen Mehrertrag von CHF 5'440.00 zu verzeichnen. Aufgrund der Mehreinnahmen bei der pauschalen Grabpflege und der Minderausgaben durch den Gärtner wurde eine nicht budgetiert Einlage in den Grabfonds vorgenommen.

7900 Raumordnung allgemein CHF 21'158.85 Nettoaufwand (CHF -23'441.15 Nettoaufwand)

- Im Konto Honorare externe Berater stellen wir gegenüber dem Budget einen Minderaufwand von CHF 6'771.60 fest.
- Die planmässigen Abschreibungen verzeichnen einen Minderaufwand von CHF 11'669.55.

8 Volkswirtschaft

	Rechnung 2022		Budget 2022		Rechnung 2021	
	Aufwand	Ertrag	Aufwand	Ertrag	Aufwand	Ertrag
	27'338.30	108'387.20	29'370.00	105'500.00	13'913.85	80'903.00
<i>Nettoertrag</i>	<i>81'048.90</i>		<i>76'130.00</i>		<i>66'989.15</i>	

Im Bereich Volkswirtschaft wurde ein Nettoertrag von CHF 81'048.90 erzielt. Gegenüber dem Budget liegt der Nettoertrag um CHF 4'918.90 höher. Die wesentlichen Abweichungen zum Budget lassen sich wie folgt begründen:

8140 Landw. Produktionsverbesserungen Pflanzen CHF 7'516.70 Nettoaufwand (CHF -5'693.30 Nettoaufwand)

- Beim Lohnaufwand stellen wir einen Minderaufwand von CHF 1'720.00 fest.
- Für die Neophytenbekämpfung wurden keine Unkrautzieher angeschafft, der Minderaufwand gegenüber dem Budget beträgt CHF 2'400.00.

8200 Forstwirtschaft CHF 881.50 Nettoertrag (CHF -2'881.50 Nettoaufwand)

- Das Projekt «Objekt Schutzwald Thurmgrabe» weist einen Nettoertrag von CHF 881.50 aus, was zu einem Minderaufwand gegenüber dem Budget von CHF 2'881.50 führt.

9 Finanzen und Steuern

	Rechnung 2022		Budget 2022		Rechnung 2021	
	Aufwand	Ertrag	Aufwand	Ertrag	Aufwand	Ertrag
	1'984'209.96	8'182'113.83	633'110.00	7'399'620.00	2'905'228.52	9'171'015.70
<i>Nettoertrag</i>	<i>6'197'903.87</i>		<i>6'766'510.00</i>		<i>6'265'787.18</i>	

Der Nettoertrag im Bereich Finanzen und Steuern liegt CHF 568'606.13 unter dem budgetierten Wert. Begründungen zu den wesentlichen Abweichungen zum Budget:

9100 Allgemeine Gemeindesteuern CHF 5'520'793.30 Nettoertrag (CHF +793'343.30 Nettoertrag)

- Die Einkommenssteuern natürliche Personen (NP) lagen um CHF 276'252.45 (CHF 322'333 aus Vorjahren) und die Vermögenssteuern CHF 74'430.10 über dem Budget.
- Die Gewinnsteuern juristische Personen (JP) fielen um CHF 310'617.85 höher aus. Bei der Budgetphase ging man davon aus, dass aufgrund des Ukraine Konflikts weniger Steuereinnahmen anfallen.
- Die Gemeindesteuerteilung zu Lasten / zu Gunsten der „NP“ weist eine Verschlechterung gegenüber dem Budget von CHF 4'844.00 aus. Bei den „JP“ eine Verbesserung von CHF 95'872.25.

9101 Sondersteuern CHF 237'947.80 Nettoertrag (CHF +9'047.80 Nettoertrag)

- Das Konto „Grundstückgewinn“ weist einen Minderertrag von CHF 14'947.25 auf und das Konto „Sonderveranlagungen“ einen Mehrertrag von CHF 26'498.90.

9300 Finanzausgleich CHF 1'382'408.00 Nettoertrag (CHF -22'102.00 Nettoertrag)

- Der Finanzausgleich, bestehend aus dem Gemeindeanteil Lastenausgleich neue Aufgabenteilung, Zuschuss Disparitätenabbau, Mindestausstattung, Zuschuss geotopografische und soziodemografische Lasten, weist gegenüber dem Budget einen Minderertrag von CHF 22'102.00 auf.

9500 Ertragsanteile, übrige CHF 17'943.45 Nettoertrag (CHF +7'943.45 Nettoertrag)

- Die Gemeinde Signau erhielt CHF 4'892.55 an Erbschaftssteuern und direkte Bundessteuern von CHF 13'050.90, was einem Mehrertrag von CHF 7'943.45 entspricht.

9610 Zinsen CHF 14'181.59 Nettoaufwand (CHF -5'131.59 Nettoaufwand)

- Die Gemeinde Signau musste im Jahr 2022 CHF 4'000.00 weniger Zinsaufwand für langfristige Finanzverbindlichkeiten bezahlen.

99 nicht aufgeteilte Posten

- Der Allgemeine Haushalt schliesst mit einem Ertragsüberschuss von CHF 1'434'469.04. Der Gemeinderat Signau beantragt der Gemeindeversammlung ein Betrag von CHF 499'000.00 in die Spezialfinanzierung Vorfinanzierung Verwaltungsvermögen einzulegen. Der restliche Gewinn wird der finanzpolitischen Reserve und dem Eigenkapital zugewiesen.

4.2	Investitionsrechnung	Rechnung 2022		Budget 2022		Rechnung 2021	
		Ausgaben	Einnahmen	Ausgaben	Einnahmen	Ausgaben	Einnahmen
	INVESTITIONSRECHNUNG	1'489'515.08	1'489'515.08	2'480'000.00	423'000.00	1'028'376.93	1'028'376.93
	Nettoausgaben				2'057'000.00		
2	Bildung	519'083.05		1'300'000.00		212'922.85	
	Nettoausgaben		519'083.05		1'300'000.00		212'922.85
6	Verkehr und Nachrichtenübermittlung	494'849.32	85'170.00	550'000.00	280'000.00	394'090.70	171'000.00
	Nettoausgaben		409'679.32		270'000.00		223'090.70
7	Umweltschutz und Raumordnung	336'556.16	53'856.55	630'000.00	143'000.00	250'363.38	
	Nettoausgaben		282'699.61		487'000.00		250'363.38
9	Finanzen und Steuern	139'026.55	1'350'488.53			171'000.00	857'376.93
	Nettoeinnahmen	1'211'461.98				686'376.93	

Allgemeiner Haushalt

		Rechnung 2022	Budget 2022	Rechnung 2011
Ausgaben	CHF	1'038'410.22	1'880'000.00	717'766.65
Einnahmen	CHF	139'026.55	333'000.00	171'000.00
Nettoinvestitionen	CHF	899'383.47	1'547'000.00	546'766.65

Gegenüber dem Investitionsbudget stellen wir fest, dass CHF 647'616.53 weniger Nettoausgaben entstanden sind.

2170 Schulliegenschaften CHF 519'083.05 Nettoausgaben (-780'916.95 Nettoinvestitionen)

- Im Projekt Campus 2024 waren im Jahr 2022 CHF 1'180'000.00 an Ausgaben budgetiert. Die effektiven Ausgaben betragen CHF 424'154.85.

6150 Gemeindestrassen CHF 409'679.32 Nettoausgaben (+139'679.32 Nettoinvestitionen)

- Für das Projekt „Sanierung Gratstrasse“ konnte erst im Januar 2023 der definitive Subventionsantrag gestellt werden. Gegenüber dem Investitionsbudget 2022 stellen wir Mehrausgaben von CHF 87'023.90 (Total CHF 237'023.90) und Mindereinnahmen von CHF 224'500.00 fest.
- Neu wurde das Projekt „Küfferli, Ersatz Stützmauer“ in Angriff genommen. Hier betragen die Mehraufwendungen CHF 178'526.67 und die Mehreinnahmen CHF 26'250.00 gegenüber dem Budget.
- In der Projektierungsphase befindet sich die Sanierung der Muttenstrasse (Teilstück Schüpbach – Kreuzweg inkl. Einlenker Hauptstrasse). Hier sind CHF 9'562 an Planungskosten angefallen. Die Minderausgaben gegenüber dem Budget betragen CHF 390'437.50. Die Strassensanierung ist im Frühjahr 2023 geplant.

Wasserversorgung		Rechnung 2022	Budget 2022	Rechnung 2021
Ausgaben	CHF	243`451.06	290`000.00	121`012.60
Einnahmen	CHF	0.00	0.00	0.00
Nettoinvestitionen	CHF	243`451.06	290`000.00	121`012.60

7101 Wasserversorgung CHF 243`451.06 Nettoinvestitionen (CHF -46`548.94 Nettoinvestitionen)

- Das Projekt «Ersatzleitung Gratstrasse» konnte fertig gestellt werden. Gegenüber dem Budget stellen wir Mehrausgaben von CHF 46`126.09 fest.
- Das Projekt «Ersatzleitung WK-Paletten» konnte fast fertig erstellt werden. Hier entstanden Kosten von CHF 112`759.78. Gegenüber dem Budget sind das Minderausgaben von CHF 87`240.22.

Abwasserentsorgung		Rechnung 2022	Budget 2022	Rechnung 2021
Ausgaben	CHF	68`627.45	310`000.00	18`597.68
Einnahmen	CHF	0.00	90`000.00	0.00
Nettoinvestitionen	CHF	68`627.45	220`000.00	18`597.68

7201 Abwasserentsorgung CHF 68`627.45 (CHF -241`373.55 Nettoinvestitionen)

- Die ARA-Pumpe im Ramseischachen konnte ersetzt werden. Die Mehrausgaben betragen CHF 34`178.37.
- Beim Projekt «ARA Erschliessung Niedermattgraben» konnte noch nicht gestartet werden. Gegenüber dem Budget stellen wir Minderausgaben von CHF 277`382.82 fest.

5 Sachgruppe

5.1	Erfolgsrechnung nach Sachgruppe	Rechnung 2022		Budget 2022		Rechnung 2021	
		Aufwand	Ertrag	Aufwand	Ertrag	Aufwand	Ertrag
	Erfolgsrechnung	11'849'060.91	11'849'060.91	10'912'600.00	10'912'600.00	12'478'746.98	12'478'746.98
3	Aufwand	11'358'229.95		10'912'600.00		12'455'539.09	
30	Personalaufwand	1'433'365.41		1'545'690.00		1'405'196.95	
31	Sach- und übriger Betriebsaufwand	1'763'531.85		2'057'680.00		1'743'415.61	
33	Abschreibungen Verwaltungsvermögen	481'440.25		504'850.00		471'377.76	
34	Finanzaufwand	36'364.62		40'370.00		39'678.46	
35	Einlagen in Fonds und Spezialfinanzierungen	475'677.80		418'310.00		492'750.99	
36	Transferaufwand	5'775'486.52		5'859'120.00		5'598'889.21	
38	Ausserordentlicher Aufwand	952'878.30		47'300.00		2'330'254.06	
39	Interne Verrechnungen	439'485.20		439'280.00		373'976.05	
4	Ertrag		11'749'055.24		10'772'660.00		12'410'498.49
40	Fiskalertrag		6'263'866.75		5'459'350.00		5'518'819.05
41	Regalien und Konzessionen		101'926.70		105'000.00		80'903.00
42	Entgelte		1'430'304.22		1'326'870.00		1'351'133.78
44	Finanzertrag		128'077.05		140'150.00		1'796'137.75
45	Entnahmen Fonds u. Spezialfinanzierungen		65'551.68		87'090.00		54'924.80
46	Transferertrag		3'319'843.64		3'214'920.00		3'226'320.21
48	Ausserordentlicher Ertrag						8'283.85
49	Interne Verrechnungen		439'485.20		439'280.00		373'976.05
9	Abschlusskonten	490'830.96	100'005.67	139'940.00	23'207.89	68'248.49	
90	Abschluss Erfolgsrechnung	490'830.96	100'005.67	139'940.00	23'207.89	68'248.49	

		Rechnung 2021		Budget 2021		Rechnung 2020	
		Ausgaben	Einnahmen	Ausgaben	Einnahmen	Ausgaben	Einnahmen
	Investitionsrechnung	1'028'376.93	1'028'376.93	1'475'000.00	240'000.00	1'057'933.15	1'057'933.15
5	Investitionsausgaben	1'028'376.93		1'475'000.00		1'057'933.15	
50	Sachanlagen	757'833.61		1'445'000.00		999'357.75	
52	Immaterielle Anlagen	110'753.10		30'000.00		25'966.30	
56	Eigene Investitionsbeiträge	-11'209.78				18'672.10	
59	Übertrag an Bilanz	171'000.00				13'937.00	
6	Investitionseinnahmen		1'028'376.93		240'000.00		1'057'933.15
63	Investitionsbeiträge f. eigene Rechnung		171'000.00		240'000.00		13'937.00
69	Übertrag an Bilanz		857'376.93				1'043'996.15
	Nettoinvestitionen	686'376.93				1'030'059.15	
					1'235'000.00		

6 Geldflussrechnung

Geldflussrechnung

Gesamthaushalt

Signau

Bezeichnung	CHF	CHF
	2022	2021
Geldfluss aus betrieblicher Tätigkeit		
Ertragsüberschuss / (-) Aufwandüberschuss	390'825.29	-45'040.60
Abschreibungen Verwaltungsvermögen	481'440.25	471'377.76
Abschreibungen Investitionsbeiträge	19'660.00	18'060.22
Einlagen in das Eigenkapital	952'878.30	2'330'254.06
(-) Entnahmen aus dem Eigenkapital	0.00	-8'283.85
Verluste aus Verkauf Finanzanlagen FV und Übertragung Finanzanlagen FV ins VV / (-) Gewinne aus Verkauf Finanzanlagen FV	0.00	0.00
Verluste aus Verkauf Sachanlagen FV und Übertragung Sachanlagen FV ins VV / (-) Gewinne aus Verkauf Sachanlagen FV	0.00	-1'684'700.00
(-) Wertberichtigungen Anlagen FV / Wertberichtigungen Anlagen FV	-730.80	-403.20
Wertberichtigungen Darlehen/Beteiligungen VV	0.00	0.00
(-) Aufwertung VV	0.00	0.00
(-) Zunahme/Abnahme Forderungen	-427'101.31	12'259.51
Abnahme/(-) Zunahme Vorräte	0.00	0.00
Abnahme/(-) Zunahme aktive Rechnungsabgrenzungen	973'095.30	-937'869.70
Zunahme/(-) Abnahme Laufende Verbindlichkeiten	68'729.72	90'361.20
Zunahme/(-) Abnahme kurzfr. Rückstellungen	10'000.00	-20'000.00
(-) Abnahme/Zunahme passive Rechnungsabgrenzungen	-47.81	-16'261.86
(-) Abnahme/Zunahme langfr. Rückstellungen	0.00	0.00
Zunahme/(-) Abnahme Spezialfinanzierungen im EK und Vorfinanzierungen	410'126.12	437'826.19
Geldfluss aus betrieblicher Tätigkeit	2'878'875.06	647'579.73

Geldfluss aus Investitionstätigkeit		
Zahlungen für Nettoinv. Sachanlagen + Immat. Anlagen+ Investitionsbeiträge VV	-1'211'461.98	-686'376.93
(-) Auszahlungen für Darlehen/Beteiligungen VV	0.00	0.00
Einzahlung für Darlehen/Beteiligungen VV	0.00	0.00
(-) Kauf Sachanlagen FV	0.00	0.00
Verkauf Sachanlagen FV	0.00	1'684'700.00
(-) Investitionen Sachanlagen FV	0.00	0.00
(-) Kauf kurzfristige Finanzanlagen FV	0.00	0.00
Verkauf kurzfristige Finanzanlagen FV	0.00	0.00
(-) Kauf langfristige Finanzanlagen FV	-1'000'000.00	0.00
Verkauf langfristige Finanzanlagen FV	0.00	0.00
Geldfluss aus Investitionstätigkeit	-2'211'461.98	998'323.07
Geldfluss aus Finanzierungstätigkeit		
Zunahme/ (-) Abnahme Kontokorrente mit Dritten	0.00	0.00
Aufnahme kurzfristige Finanzverbindlichkeiten	0.00	0.00
(-) Rückzahlung kurzfristige Finanzverbindlichkeiten	0.00	0.00
Aufnahme langfristige Finanzverbindlichkeiten	0.00	0.00
(-) Rückzahlung langfristige Finanzverbindlichkeiten	0.00	-500'000.00
Zunahme/(-) Abnahme Stiftungen, Legate, Zuwendungen im FK sowie Fonds im FK	63'577.95	16'573.80
Geldfluss aus Finanzierungstätigkeit	63'577.95	-483'426.20
Total Geldfluss	730'991.03	1'162'476.60
Bestand Flüssige Mittel und kurzfristige Geldanlagen 1.1.	3'851'326.44	2'688'849.84
Bestand Flüssige Mittel und kurzfristige Geldanlagen 31.12.	4'582'317.47	3'851'326.44
<i>Kontrollrechnung: Differenz</i>	<i>0.00</i>	<i>0.00</i>

Geldflussrechnung
Bezeichnung

CHF
2022

CHF
2021

Zusammenfassung nach Tätigkeit

Total Geldfluss aus betrieblicher Tätigkeit
Total Geldfluss aus Investitionstätigkeit
Total Geldfluss aus Finanzierungstätigkeit
Total Geldfluss Gesamthaushalt

2'878'875.06
-2'211'461.98
63'577.95
730'991.03

647'579.73
998'323.07
-483'426.20
1'162'476.60

7 Finanzkennzahlen

7.1 Gesamthaushalt

Kennzahl	Jahresrechnung 2022	Mittel 2018-2022	Kommentar
	Wert	Wert	
Nettoverschuldungsquotient	-58.55%	-22.11%	Nettoschulden in % des Fiskalertrages (inkl. Finanzausgleich) Diese Kennzahl gibt an, welcher Anteil der Fiskalerträge bzw. wieviele Jahrestanchen erforderlich sind, um die Nettoschulden abzutragen. Richtwert: <100% gut
Selbstfinanzierungsgrad	186.13%	183.04%	Selbstfinanzierung in % der Nettoinvestitionen Der Selbstfinanzierungsgrad gibt Antwort auf die Frage, wie weit die Investitionen aus selbst erarbeiteten Mitteln bezahlt werden können. Richtwert: 80% -100% gut
Zinsbelastungsanteil	0.14%	0.29%	Nettozinsen in % des laufenden Ertrages Der Zinsbelastungsanteil sagt aus, wie stark der laufende Ertrag durch den Zinsdienst belastet wird. Je tiefer der Wert, desto grösser der Handlungsspielraum. Richtwert: 0 – 1% tiefe Belastung
Bruttoverschuldungsanteil	43.27%	50.23%	Bruttoschuld in % des Laufenden Ertrages Die Bruttoverschuldung informiert über das Mass der Verschuldung einer Gemeinde. Richtwert: <50% sehr gut / 50% - 100% gut
Investitionsanteil	13.06%	13.42%	Bruttoinvestitionen in % der Gesamtausgaben Der Investitionsanteil informiert über das Mass der Investitionstätigkeit einer Gemeinde. Richtwert: <10% schwach / 10% - 20% mittel
Kapitaldienstanteil	4.57%	4.49%	Kapitaldienst in % des laufenden Ertrags Der Kapitaldienstanteil informiert darüber, wie stark der laufende Ertrag durch den Zinsdienst und die Abschreibungen belastet wird. Richtwert: 4 - 12% mittlere Belastung
Nettoschuld in Franken pro Einwohner	-1'643.41	-573.97	Die Nettoschuld pro Einwohner wird als Gradmesser für die Verschuldung verwendet.

Selbstfinanzierungsanteil	19.94%	18.69%	Selbstfinanzierung in % des laufenden Ertrags Der Selbstfinanzierungsanteil gibt Auskunft über die finanzielle Leistungsfähigkeit unserer Gemeinde. Je höher der Wert, desto grösser ist der Spielraum für den Schuldenabbau oder für die Finanzierung von Investitionen und deren Folgekosten. Richtwert: 0% - 10% = ungenügend
Nettozinsbelastungsanteil	-0.09%	-8.66%	Finanzaufwand netto in % des Steuerertrags Richtwert: 0% - 4% = sehr tiefe Belastung
Massgebliches Eigenkapital pro Einwohner	3`280.19	2`115.20	Vergleichsgrösse

7.2 Allgemeiner Haushalt

Kennzahl	Jahresrechnung 2022	Mittel 2018-2022	Kommentar
	Wert	Wert	
Selbstfinanzierungsgrad	210.96%	195.40%	Selbstfinanzierung in % der Nettoinvestitionen Der Selbstfinanzierungsgrad gibt Antwort auf die Frage, wie weit die Investitionen aus selbst erarbeiteten Mitteln bezahlt werden können. Richtwert: 60% -80% kurzfristig genügend
Bilanzüberschussquotient	45.49%	40.09%	Bilanzüberschuss in % des Fiskalertrags (inkl. Finanzausgleich) Nach Gemeindegrösse abgestufte Mindestausstattung des Eigenkapitals (Bilanzüberschuss) zur Abdeckung von Aufwandüberschüssen, zum Schutz vor einem Bilanzfehlbetrag sowie zur Verstärkung der Risikofähigkeit. Richtwert: >30% bei Gemeinden mit 2`000 bis 10`000 Einwohnern

7.3 Spezialfinanzierung Wasserversorgung

Kennzahl	Jahresrechnung 2022	Mittel 2018-2022	Kommentar
	Wert	Wert	
Selbstfinanzierungsgrad	55.07%	91.31%	Selbstfinanzierung in % der Nettoinvestitionen Der Selbstfinanzierungsgrad gibt Antwort auf die Frage, wie weit die Investitionen aus selbst erarbeiteten Mitteln bezahlt werden können. Richtwert: >100% sehr gut
Kostendeckungsgrad	87.17%	95.73%	Aufwand in % des Ertrages Der Kostendeckungsgrad gibt Antwort auf die Frage, wie weit der Aufwand aus selbst erarbeiteten Erträgen gedeckt werden kann. Richtwert: > 100% = Ertragsüberschuss
Werterhaltungsquote	4.42%	2.46%	Bestand in % des Wiederbeschaffungswertes

7.4 Spezialfinanzierungen Abwasserentsorgung

Kennzahl	Jahresrechnung 2022	Mittel 2018-2022	Kommentar
	Wert	Wert	
Selbstfinanzierungsgrad	309.30%	206.49%	Selbstfinanzierung in % der Nettoinvestitionen Der Selbstfinanzierungsgrad gibt Antwort auf die Frage, wie weit die Investitionen aus selbst erarbeiteten Mitteln bezahlt werden können. Richtwert: >100% sehr gut
Kostendeckungsgrad	90.30%	90.36%	Aufwand in % des Ertrages Der Kostendeckungsgrad gibt Antwort auf die Frage, wie weit der Aufwand aus selbst erarbeiteten Erträgen gedeckt werden kann. Richtwert: > 100% = Ertragsüberschuss
Werterhaltungsquote	7.80%	6.10%	Bestand in % des Wiederbeschaffungswertes

7.5 Spezialfinanzierung Abfall

Kennzahl	Jahresrechnung 2022	Mittel 2018-2022	Kommentar
	Wert	Wert	
Selbstfinanzierungsgrad	keine Invest.	keine Invest.	Selbstfinanzierung in % der Nettoinvestitionen Der Selbstfinanzierungsgrad gibt Antwort auf die Frage, wie weit die Investitionen aus selbst erarbeiteten Mitteln bezahlt werden können. Richtwert: 60% -80% kurzfristig genügend
Kostendeckungsgrad	103.66%	106.89%	Aufwand in % des Ertrages Der Kostendeckungsgrad gibt Antwort auf die Frage, wie weit der Aufwand aus selbst erarbeiteten Erträgen gedeckt werden kann. Richtwert: > 100% = Ertragsüberschuss
Werterhaltungsquote	o. A.	o. A.	Bestand in % des Wiederbeschaffungswertes

7.6 Spezialfinanzierung Feuerwehr (einseitig)

Kennzahl	Jahresrechnung 2022	Mittel 2016-2022	Kommentar
	Wert	Wert	
Selbstfinanzierungsgrad	keine Invest.	keine Invest.	Selbstfinanzierung in % der Nettoinvestitionen Der Selbstfinanzierungsgrad gibt Antwort auf die Frage, wie weit die Investitionen aus selbst erarbeiteten Mitteln bezahlt werden können. Richtwert: 60% -80% kurzfristig genügend
Kostendeckungsgrad	97.81%	101.90%	Aufwand in % des Ertrages Der Kostendeckungsgrad gibt Antwort auf die Frage, wie weit der Aufwand aus selbst erarbeiteten Erträgen gedeckt werden kann. Richtwert: > 100% = Ertragsüberschuss
Werterhaltungsquote	o. A.	o. A.	Bestand in % des Wiederbeschaffungswertes

8 Antrag der Exekutive

Gemäss Art. 71 GV verabschiedet der Gemeinderat die Jahresrechnung 2022 der Einwohnergemeinde Signau:

Erfolgsrechnung				
ohne 39/49	Gesamthaushalt	Aufwand	CHF	10'918'744.75
		Ertrag	CHF	11'309'570.04
		Ertragsüberschuss	CHF	390'825.29
davon	Allgemeiner Haushalt	Aufwand	CHF	9'766'323.01
		Ertrag	CHF	10'247'913.75
		Ertragsüberschuss	CHF	481'590.74
	Wasserversorgung	Aufwand Wasserversorgung	CHF	406'785.23
		Ertrag Wasserversorgung	CHF	354'614.08
		Aufwandüberschuss	CHF	-52'171.15
	Abwasserentsorgung	Aufwand Wasserversorgung	CHF	492'890.06
		Ertrag Wasserversorgung	CHF	445'055.54
		Aufwandüberschuss	CHF	-47'834.52
	Abfall	Aufwand Wasserversorgung	CHF	252'746.45
		Ertrag Wasserversorgung	CHF	261'986.67
		Aufwandüberschuss	CHF	9'240.22
	Investitionsrechnung	Ausgaben	CHF	1'350'488.53
		Einnahmen	CHF	139'026.55
		Nettoinvestitionen	CHF	1'211'461.98
	Nachkredite	Gemeindeversammlung	CHF	499'000.00

Der Gemeindeversammlung wird beantragt, die Jahresrechnung 2022 zu genehmigen.

Gemeinderat Signau

Der Präsident

Der Sekretär

Der Finanzverwalter

Signau, 3. April 2023

Arno Jutzi

Rudolf Wolf

Mathias Fankhauser

9 Bestätigungsbericht

Bericht des Rechnungsprüfungsorgans zur Jahresrechnung 2022

An die Gemeindeversammlung der
Einwohnergemeinde Signau

Als Rechnungsprüfungsorgan haben wir die Jahresrechnung der Einwohnergemeinde Signau, bestehend aus Berichterstattung, Bilanz, Erfolgsrechnung, Investitionsrechnung, Geldflussrechnung und Anhang für das am **31. Dezember 2022** abgeschlossene Rechnungsjahr geprüft. Die Prüfungsarbeiten wurden am **1. Mai 2023** beendet. Anschliessend wurde das abschliessende Gespräch geführt.

Verantwortung des Gemeinderates

Der Gemeinderat ist für die Aufstellung der Jahresrechnung in Übereinstimmung mit den kantonalen und kommunalen gesetzlichen Vorschriften verantwortlich. Diese Verantwortung beinhaltet die Ausgestaltung, Implementierung und Aufrechterhaltung eines internen Kontrollsystems mit Bezug auf die Aufstellung der Jahresrechnung, die frei von wesentlichen falschen Angaben als Folge von Verstössen oder Irrtümern ist. Darüber hinaus ist der Gemeinderat für die Anwendung sachgemässer Rechnungslegungsmethoden sowie die Vornahme angemessener Schätzungen verantwortlich.

Verantwortung des Rechnungsprüfungsorgans

Unsere Verantwortung ist es, aufgrund unserer Prüfung ein Prüfungsurteil über die Jahresrechnung abzugeben. Wir haben unsere Prüfung in Übereinstimmung mit den gesetzlichen Vorschriften und der Arbeitshilfe für Rechnungsprüfungsorgane (AH RPO, Ausgabe 2016) vorgenommen. Die Prüfung haben wir so zu planen und durchzuführen, dass wir hinreichende Sicherheit gewinnen, ob die Jahresrechnung frei von wesentlichen falschen Angaben ist.

Eine Prüfung beinhaltet die Durchführung von Prüfungshandlungen zur Erlangung von Prüfungsnachweisen für die in der Jahresrechnung enthaltenen Wertansätze und sonstigen Angaben. Die Auswahl der Prüfungshandlungen liegt im pflichtgemässen Ermessen des Prüfers. Dies schliesst eine Beurteilung der Risiken wesentlicher falscher Angaben in der Jahresrechnung als Folge von Verstössen oder Irrtümern ein. Bei der Beurteilung dieser Risiken berücksichtigt der Prüfer das interne Kontrollsystem, soweit es für die Aufstellung der Jahresrechnung von Bedeutung ist, um die den Umständen entsprechenden Prüfungshandlungen festzulegen, nicht aber um ein Prüfungsurteil über die Wirksamkeit des internen Kontrollsystems abzugeben. Die Prüfung umfasst zudem die Beurteilung der Angemessenheit der angewandten Rechnungslegungsmethoden, der Plausibilität der vorgenommenen Schätzungen sowie eine Würdigung der Gesamtdarstellung der Jahresrechnung. Wir sind der Auffassung, dass die von uns erlangten Prüfungsnachweise eine ausreichende und angemessene Grundlage für unser Prüfungsurteil bilden.

Prüfungsurteil

Nach unserer Beurteilung entspricht die Jahresrechnung für das am **31. Dezember 2022** abgeschlossene Rechnungsjahr den kantonalen und kommunalen gesetzlichen Vorschriften.

Berichterstattung aufgrund weiterer gesetzlicher Vorschriften

Wir bestätigen, dass wir die Anforderungen an die Befähigung gemäss Art. 123 GV erfüllen und keine mit unserer Unabhängigkeit nicht vereinbare Sachverhalte vorliegen.

- Wir beantragen, die Jahresrechnung per **31. Dezember 2022** mit Aktiven und Passiven von **CHF 18'580'926.27** und einem Ertragsüberschuss von CHF 481'590.74 (allgemeiner Haushalt) Ergebnis zu genehmigen.

Signau, 1. Mai 2023

Das Rechnungsprüfungsorgan

Revisorin

Revisorin

Revisor

Barbara Wüthrich

Daniela Jaussi

Richard Wyss

10 Genehmigung der Jahresrechnung

Das beschlussfassende Organ der Einwohnergemeinde Signau hat die Jahresrechnung 2022 am 26. Juni 2023 an der Gemeindeversammlung gemäss dem vorstehenden Antrag des Gemeinderates vom 3. April 2023 genehmigt.

Signau, 26. Juni 2023

Einwohnergemeinde Signau

Der Präsident

Der Sekretär

Arno Jutzi

Rudolf Wolf

11 Anhang

11.1 Regelwerk

11.1.1 Angewendetes Regelwerk

Der Rechnungsabschluss der Einwohnergemeinde Signau ist in Übereinstimmung mit den geltenden kantonalen gesetzlichen Grundlagen erstellt worden.

- Gemeindegesezt (GG, BSG 170.11)
- Gemeindeverordnung (GV, BSG 170.111)
- Direktionsverordnung über den Finanzhaushalt der Gemeinden (FHDV, BSG 170.511)

Diese orientieren sich gemäss Art. 70 Absatz 1 GG am Harmonisierten Rechnungsmodell (HRM2) für die Kantone und Gemeinden laut Handbuch der Konferenz der Kantonalen Finanzdirektion. Die kantonalen Bestimmungen weichen in einzelnen Bereichen von den Empfehlungen des HRM2 ab. Das Amt für Gemeinden und Raumordnung stellt eine Auflistung dieser Ausnahmen zur Verfügung unter www.be.ch/gemeinden > Rubrik Gemeindefinanzen > HRM2 > Praxishilfen.

11.1.2 Bewertung Finanzvermögen

Vermögenswerte im Finanzvermögen werden bilanziert, wenn sie einen künftigen Nutzen erbringen und ihr Wert verlässlich ermittelt werden kann. Sie werden bei erstmaliger Bilanzierung zu Anschaffungs- bzw. Herstellungskosten bilanziert. Entstehen der Gemeinde keine Kosten, wird zum Verkehrswert zum Zeitpunkt des Zugangs bilanziert. Folgebewertungen erfolgen zum Verkehrswert am Bilanzstichtag, wobei eine systematische Neubewertung bei Liegenschaften mit Ausnahme von Baurechten mindestens alle 5 Jahre oder bei Änderung des amtlichen Werts, bei allen anderen Vermögenswerten jährlich erfolgt. Die Bilanzwerte sind bei eingetretenen dauerhaften Wertverminderungen oder Verlusten sofort zu berichtigen.

Neubewertung Finanzvermögen

Das Finanzvermögen wurde gemäss Anhang 1 der GV erstmals per 01.01.2016 neu bewertet. Per 31.12.2022 musste die Neubewertungsreserve in die Schwankungsreserve umgebucht werden. Diese beläuft sich per 31.12.2022 auf CHF 8'052.80.

Folgebewertung Finanzvermögen (Art. 81 GV, BSG 170.111)

Das Finanzvermögen wird gemäss Anhang 1 der GV periodisch neu bewertet.

Bilanzkonto	Anlage	Auf- und Abwertung CHF	Buchwert CHF 31.12.2022	Bemerkungen	Bewertungsmethode (Anhang 1, GV)	Letztmalige Bewertung
10700.01	Valiant Bank, Aktien	+730.80	8'400.00		Börsenwert	31.12.2022
10700.01	Raiffeisenbank Oberes Emmental, GA	0.00	200.00		Börsenwert	31.12.2022
10720.01	Feldschützen Signau, Darlehen	-7'000.00	27'971.65	Rückzahlung Darlehen	Nominalwert	31.12.2022
10720.02	Pistolenklub Signau-Langnau, Darlehen	-950.00	4'689.00	Rückzahlung Darlehen	Nominalwert	31.12.2022
10800.01	Grundstücke FV, Bahnhofareal	0.00	515'200.00	Kauf im Jahr 2016	m2 x Baulandpreis	31.12.2020
10840.01	Gebäude FV, alte Post	0.00	267'000.00	Kauf im Jahr 2022	Ertragswertmethode	31.12.2020

11.1.3 Bewertung Verwaltungsvermögen

Vermögenswerte im Verwaltungsvermögen werden bilanziert, wenn sie einen künftigen mehrjährigen öffentlichen Nutzen hervorbringen und ihr Wert verlässlich ermittelt werden kann. Sie werden zu den Anschaffungs- bzw. Herstellungskosten nach der Nettomethode bilanziert und nach der definierten Nutzungsdauer linear abgeschrieben. Entstehen der Gemeinde keine Kosten, wird zum Verkehrswert zum Zeitpunkt des Zugangs bilanziert. Die Bilanzwerte sind bei eingetretenen dauerhaften Wertminderungen oder Verlusten sofort zu berichtigen. Die geltenden Anlagekategorien und Nutzungsdauern sind im Anhang 2 GV umschrieben.

11.1.4 Aktivierungsgrenzen

Allgemeiner Haushalt	CHF 30'000
Spezialfinanzierung Wasserversorgung	CHF 30'000
Spezialfinanzierung Abwasserentsorgung	CHF 30'000

11.1.5 Bestehendes Verwaltungsvermögen

Das bestehende Verwaltungsvermögen per 31.12.2015 bei Übergang auf HRM2 wird linear über 12 Jahre abgeschrieben. Davon ausgenommen sind laut den Übergangsbestimmungen Art. T2-4 der GV vom 16.12.1998 (BSG 170.111):

- Darlehen und Beteiligungen des Verwaltungsvermögens
- Verwaltungsvermögen, das nach den Vorschriften der besonderen Gesetzgebung abzuschreiben ist
- Investitionen für Anlagen im Bau
- Verwaltungsvermögen in den Bereichen Wasser und Abwasser

11.2 Grundlagen der Jahresrechnung

Als Grundlagen für die Jahresrechnung 2022 dienten das Budget 2022 sowie die Vorjahresrechnung 2021.

Genehmigung / Prüfung	Jahresrechnung 2022	Budget 2022	Jahresrechnung 2021
Gemeinderat	3. April 2023	18. Oktober 2021	4. April 2022
Bestätigungsbericht Rechnungsprüfungsorgan	1. Mai 2023	kein Bericht notwendig	28. April 2022
Gemeindeversammlung	26. Juni 2023	29. November 2021	30. Mai 2022

11.3 Eigenkapitalnachweis

in CHF

Eigenkapital per 01.01.2022		Veränderungsnachweis				Eigenkapital per 31.12.2022	
		Erhöhung (+) durch		Reduktion (-) durch		CHF	
CHF		CHF		CHF		CHF	
29	Eigenkapital	10'709'106.85		1'919'387.06		-165'557.35	12'462'936.56
290	Verpflichtungen (+) bzw. Vorschüsse (-) gegenüber Spezialfinanzierungen	1'258'832.33		9'240.22		-103'534.45	1'164'538.10
29000.01	SF Feuerwehr einseitig	114'040.69	3510.01		4510.01	-3'528.78	110'511.91
29001.01	SF Wasserversorgung	481'154.64	9010.10	-	9011.10	-52'171.15	428'983.49
29002.01	SF Abwasserentsorgung	436'054.96	9010.20	-	9011.20	-47'834.52	388'220.44
29003.01	SF Abfall	227'582.04	9010.30	9'240.22	9011.30	-	236'822.26
2900x	SF Übertragung VV nach Art. 85a GV	-	3898.xx	-	4898.xx	-	-
292	Rücklagen der Globalbudgetbereiche	-	3892	-	4892	-	-
293	Vorfinanzierungen	5'631'776.51		992'078.30		-62'022.90	6'561'831.91
29300.01	Grabfonds	34'943.85	3893	17'400.50	4893	-	52'344.35
29300.04	Spezialfinanzierung Infrastruktur	139'945.00	3893	-	3893	-	139'945.00
29300.05	Spezialfinanzierung Vorfinanzierung VV	3'212'166.11	3893	499'000.00	3893	-	3'711'166.11
29301	Wasserversorgung Werterhalt	575'519.60	3510.10/3510.50	186'248.00	4510.10	-20'235.21	741'532.39
29302.01	Abwasserentsorgung Werterhalt	1'243'045.42	3510.10/3510.50	197'286.00	4510.10	-4'965.37	1'435'366.05
29302.10	Abwasserentsorgung Werterhalt	426'156.53	3510.15	92'143.80	4510.20	-36'822.32	481'478.01
294	Reserven	928'283.19		436'477.80		-	1'364'760.99
29400	Zusätzliche Abschreibungen	928'283.19	3894.01	436'477.80	4894.xx	-	1'364'760.99
296	Neubewertungsreserve Finanzvermögen	8'052.80		-		-	8'052.80
29600	Neubewertungsreserve FV	-	3896.xx	-	4896.xx	-	-
29601	Schwankungsreserve	8'052.80	3896.xx	-	4896.xx	-	8'052.80
298	Übriges Eigenkapital	-	3898	-	4898	-	-
299	Bilanzüberschuss/-Fehlbetrag	2'882'162.02	2990	Jahresergebnis Überschuss (+) Defizit (-)	481'590.74		3'363'752.76

11.4 Rückstellungsspiegel

205 Kurzfristige Rückstellungen

Konto	Bezeichnung	Buchwert 01.01.2022	Veränderung			Buchwert 31.12.2022	Kommentar
			Bildung	Verwendung	Auflösung		
20500.01	Kurzfristige Rückstellungen aus Mehrleistungen des Personals	110'000.00	10'000.00			120'000.00	Überzeit + Ferienguthaben Personal

208 Langfristige Rückstellungen

Konto	Bezeichnung	Buchwert 01.01.2022	Veränderung			Buchwert 31.12.2022	Kommentar
			Bildung	Verwendung	Auflösung		
	keine	0.00				0.00	

Total kurzfristige Rückstellungen	110'000.00	10'000.00	0.00	0.00	120'000.00
Total langfristige Rückstellungen	0.00	0.00	0.00	0.00	0.00
Total Rückstellungen	110'000.00	10'000.00	0.00	0.00	120'000.00

11.5 Beteiligungsspiegel

Beteiligungen (im Sinne der öffentlichen Aufgabenerfüllung)											
Name, Sitz, Rechtsform	Tätigkeitsgebiet	Nominalkapital (100%)	Eigentumsanteil	Stimmanteil - E: Exekutive - L: Legislative	Wesentliche Beteiligte	Buchwert per 31.12.	Anschaffungswert	Wesentliche Beteiligung der Organisation	Rechnungslegungsnorm; Aussage zur Jahresrechnung	Zahlungsströme Berichtsjahr	Spezifische Risiken
Gemeindeeigene Unternehmen (Anstalten) gem. Art. 64 Abs. 1 Bst. b GG											
Keine											
Öffentlich-rechtliche Organisationen der interkommunalen Zusammenarbeit (Gemeindeverbände, Anstalten etc.)*											
ARA Verband mittleres Emmental, Rüegsau, Gemeindeverband	Dem Gemeindeverband obliegt der Bau, Betrieb und Unterhalt einer gemeinsamen, zentralen Abwasserreinigungsanlage (ARA) in Rüegsau-schachen, inkl. Schlamm-entsorgung			E: 1 Vorstandsmitglied L: Die Anzahl der Delegiertenstimmen wird alle 4 Jahre aufgrund des jeweils gültigen, ordentlichen Kostenverteilens ARA festgelegt.	Affoltern i.E., Bowil, Eggwil, Hasle b.B., Heimiswil, Landiswil, Lauperswil, Linden, Lützelflüh, Röthenbach i.E., Rüderswil, Rüegsau, Signau, Sumiswald, Trachselwald, Walkringen				HRM2 Kto. 7201.3612.31/32	Die Betriebs- und Investitionskosten für die ARA werden verursacherorientiert aufgrund der VSA/FES-Richtlinien "Finanzierung der Abwasserentsorgung - Richtlinien für die Finanzierung der Gemeinde- und Verbandsebene" auf die Verbandsgemeinden verteilt.	
Regionalkonferenz Emmental, Burgdorf, Regionalkonferenz	Wirkungsvolle Erfüllung der Aufgaben der beteiligten Gemeinden und der gemeinsamen verbindlichen Beschlussfassung in regionalen Angelegenheiten, die ihr der Kanton oder die Gemeinden übertragen haben			Nach Einwohnerzahl	Gemeinden des Emmentals				HRM2	Verwaltungskosten gemäss Artikel 155 GG und weitere Kosten gemäss besonderer Gesetzgebung. Kostenverteilung für Aufgaben, welche die Gemeinden den Regionalkonferenzen mittels Reglement übertragen, gelten die Bestimmungen des betreffenden Reglements.	
Schwellen-korporation Signau, Signau	Wasserbau			E: 1 Mitglied L: 1 Mitglied	Grundeigentümer Signau				HRM2 Kto. 7410.3632.01	Beitrag gem. OgR Schwellenkorporation	

Sekundarschul-verband Signau, Signau, Gemeindeverband	Führung der Sekundarschule in Signau			E: 4 Mitglieder L: 4 Stimmen	Bowil, Eggiwil, Röthenbach i.E., Signau			Die Schulanlagen sind im Besitz der EWG Signau	HRM2 Funktion 2131	Die Gesamtausgaben (Lehrerlöhne, Schulbetriebskosten, Betriebskosten Schulliegenschaften und Mietkosten Schulliegenschaften) werden unter den Verbandsgemeinden nach Schülerzahlen per Stichtag gemäss Schülerstatistik des Kantons Bern verteilt.	Die EWG Signau als Sitz des Sekundarschulverbands Signau stellt die Schulanlagen sowie die Turn- und Sportplätze zur Aufnahme der sekundarschulfähigen Kinder aus den Verbandsgemeinden zur Verfügung.
Juristische Personen des Privatrechts*											
AVAG, Thun	Abfallentsorgung und Behandlung	34'000 Aktien	75 Aktien à CHF 100 Nomw.		natürliche und juristische Personen	6'000		Aktionär	Kto. 10540.01 oder Anlagespiegel	Kto: 9610.4451.01 (Dividende)	Haftung mit Aktienkapital
Valiant Holding Bern	Führen einer Bank		84 Aktien à CHF 0.50 Nomw.		natürliche und juristische Personen	8'400		Aktionär	Kto. 10700.01 oder Anlagespiegel	Kto: 9610.4407.01 (Dividende)	Haftung mit Aktienkapital
SCL Tigers AG	Hockey spielen		10 Aktien à CHF 10 Nomw.		natürliche und juristische Personen	1		Aktionär	Kto. 10550.01 oder Anlagespiegel		Haftung mit Aktienkapital
Busland AG, Burgdorf	Regionaler ÖV		2 Aktien à CHF 100 Nomw.		BLS zu 86%	1		Aktionär	Kto. 10540.01 oder Anlagespiegel		Haftung mit Aktienkapital
BKW AG, Bern	Stromversorgung		600 Aktien à CHF 2.50 Nomw.		natürliche und juristische Personen	1'500		Aktionär	Kto. 10540.01 oder Anlagespiegel	Kto: 9610.4407.01 (Dividende)	Haftung mit Aktienkapital
BLS AG, Bern	öffentlicher Verkehr		600 Aktien à CHF 1 Nomw.		natürliche und juristische Personen	1		Aktionär	Kto. 10540.01 oder Anlagespiegel		Haftung mit Aktienkapital
SBV, Brunnenmeisterverband, Wilen	Förderung der Aus-, Weiter-bildung und fachtechn. Informationen und die Stellung in Belangen der Wasserver-sorgung stärken			E = 1 Stimme	Brunnenmeister Brunnenmeister mit eidg. Fachausweis Einzelpersonen welche für WV tätig sind			Mitgliedschaft	OR	Jahresbeitrag Kto: 7101.3636.01	Haftung Verbandsvermögen
Stiftung Einsatzkostenversicherung										Jahresbeitrag Kto: 7450.3134.01	Zwangsmitgliedschaft

VSB, Verband der Schulbehörden des Kantons Bern, Bern	für ein zeitgemässes bernisches Schulwesen			E = 1 Stimme	Gemeinden Gemeindeverbände			Mitgliedschaft	OR	Jahresbeitrag Kto: 2910.3636.01	Haftung nicht geregelt
Raiffeisenbank Oberes Emmental, Langnau	Führen einer Bank		1 GA à CHF 200 Nomw.		Genossen-schafter	200		Genossen-schafter	Kto. 10700.01 oder Anlagespiegel	Kto: 9610.4407.01 (Dividende)	Haftung mit Anteilschein
Wohnbaugenossenschaft Schlossberg, Signau	Anbietung von Wohnungen		4 Anteilscheine zu CHF 500 Nomw.		Genossen-schafter	2'000		Genossen-schafter	Kto. 10550.01 oder Anlagespiegel	Kto: 9610.4451.01 (Dividende)	Haftung Genossen-schafts vermögen
Holzenergie Emmental, Langnau	Förderung einer effizienten, regionalen Energienutzung von Holz aus Wald, Gewerbe und Industrie im Emmental			E = 1 Stimme	natürliche und juristische Personen			Mitgliedschaft	OR	Jahresbeitrag Kto: 8200.3636.01	Haftung Vereinsvermögen
Verein Berner Wanderwege, Bern	Förderung des Wanderns und des Wander-tourismus im Kanton Bern			E = 1 Stimme	natürliche und juristische Personen			Mitgliedschaft	OR	Jahresbeitrag, Mitgliederbeiträge festgelegt durch GV, abhängig von Bevölkerungszahl Kto: 3420.3636.01	Haftung Vereinsvermögen
Spitex Region Emmental, Langnau	Leistet der Bevölkerung der angeschlossenen Gemeinden bei Bedarf Pflege, Hilfe und Betreuung zu Hause			E = 1 Stimme	natürliche und juristische Personen			Mitgliedschaft	OR	Jahresbeitrag Kto: 4210.3636.01	Haftung Vereinsvermögen
Verein Mütter- und Väterberatung des Kantons Bern, Bern	Förderung Gesundheit von Kindern von 0 bis 5 Jahren.			E = 1 Stimme	natürliche und juristische Personen			Mitgliedschaft	OR	Jahresbeitrag Kto: 5790.3636.01	Haftung Vereinsvermögen

Regionalverein für Lungen- und Langzeitkranke Emmental - Oberaargau LLEO, Burgdorf	Beratung, Betreuung und Unterstützung von Patienten mit Lungen- und Atemwegserkrankungen, Tuberkulose und Allergien sowie mit anderen lang-dauernden Krankheiten der inneren Organe			E = 1 Stimme	Einwohner- Kirchu. Bürgergemeinden			Mitgliedschaft	OR	Jahresbeitrag Kto. 4320.3636.01	Haftung Vereinsvermögen
Radio Emme AG, Langnau	Regionalradio neo1		15 Aktien à CHF 25.00 Nomw.	15 Aktien zu CHF 25.00 Nomw.		1		Aktionär	Kto. 10550.01 oder Anlagespiegel		Haftung mit Aktienkapital
Regionalverein Pro Senectute Emmental - Oberaargau, Langenthal	Wohl der älteren Menschen erhalten und fördern			E = 1 Stimme	natürliche und juristische Personen			Mitgliedschaft	OR	kein Mitgliederbeitrag	Haftung Vereinsvermögen
Tagesfamilien Region Langnau, Langnau	Familienergänzende Kinderbetreuung			E = 1 Stimme	natürliche und juristische Personen			Mitgliedschaft	OR	Jahresbeitrag Kto. 5458.3636.01	Haftung Vereinsvermögen
Schweizerischer Gemeindeverband, Bern	Durchsetzung der gemeinsamen Interessen der schweizer Gemeinden und Wahrung ihrer Autonomie			E = 1 Stimme	Einwohnergemeinden Gemischte Gemeinden Unterabteilungen			Mitgliedschaft	OR	Jahresbeitrag Kto. 0220.3636.01	Haftung Vereinsvermögen
Verband Bernischer Gemeinden, Sitz = Ort der Geschäftsstelle	Koordiniert Interessen der bernischen Gemeinden und unterstützt sie in der Wahrung der Autonomie			E = 1 Stimme	Einwohnergemeinden Gemischte Gemeinden Unterabteilungen			Mitgliedschaft	OR	Jahresbeitrag Kto. 0220.3636.01	Haftung Vereinsvermögen
Bernische AHV-Zweigstellen-leiterinnen und -Leiter, Sitz = Wohnort des Präsidenten	Sachgerechtes Erfüllen der Aufgaben			E = 1 Stimme	Mitarbeiter bernischer AHV-Zweigstellen			Mitgliedschaft	OR	Jahresbeitrag Kto. 0220.3636.01	Haftung Vereinsvermögen
Verein Bildungsraum Emme, Sitz = Ort der Geschäftsstelle	Fördert Bildung und Forschung im Raum Emme			E = 1 Stimme	natürliche und juristische Personen			Mitgliedschaft	OR	Jahresbeitrag Kto. 0220.3636.01	Haftung Vereinsvermögen

Verein Zukunft Emmental, Sitz = Wohnort Präsident	Verbesserung Zufahrt Emmental			E = 1 Stimme	natürliche und juristische Personen			Mitgliedschaft	OR	Jahresbeitrag Kto. 0220.3636.01	Haftung Vereinsvermögen
Tierschutz Emmental, Sitz = Wohnort Präsident	Schutz von Wild-, Haus- und Nutztieren, insbesondere vor Verfolgung und Misshandlung			E = 1 Stimme	natürliche und juristische Personen			Mitgliedschaft	OR	Jahresbeitrag Kto. 0220.3636.01	Haftung Vereinsvermögen
Förderverein gesund i.E.	kurze Wege für Grundversorgung			E = 1 Stimme	natürliche und juristische Personen			Mitgliedschaft	OR	Jahresbeitrag Kto. 4320.3636.01	Haftung Vereinsvermögen
dahlia Verein, Langnau	Führt Alterswohn- und Pflegeeinrichtungen für die Betreuung von Betagten und Langzeitpatienten			E = 1 Stimme	natürliche und juristische Personen			Mitgliedschaft	OR	Jahresbeitrag Kto: 5790.3636.01	Haftung Vereinsvermögen
Verein Freunde der Herzroute	Veloland Schweiz			E = 1 Stimme	natürliche und juristische Personen			Mitgliedschaft	OR	Jahresbeitrag Kto. 8400.3636.01	Haftung Vereinsvermögen
Verein Skilift Chuderhüsi, Röthenbach	Betrieb eines Skilifts im Gebiet Gauchern - Chuderhüsi			E = 1 Stimme	natürliche und juristische Personen			Mitgliedschaft	OR	Jahresbeitrag Kto. 3410.3636.01	Haftung Vereinsvermögen
Stadt-Land-Plattform.CH, Eggwil	Errichtung und Betrieb einer Plattform, welchen den Dialog und das gegenseitige Verständnis zwischen Stadt und Land fördert			E = 1 Stimme	natürliche und juristische Personen			Mitgliedschaft	OR	Jahresbeitrag Kto. 0220.3636.01	Haftung Vereinsvermögen
Musik- und Bewegungszentrum Sumiswald				E = 1 Stimme	natürliche und juristische Personen			Mitgliedschaft	OR	Jahresbeitrag Kto. 3290.3636.01	Haftung Vereinsvermögen
Musikschule Oberemmental, Langnau	Betrieb einer Musikschule			E = 1 Stimme	natürliche und juristische Personen			Mitgliedschaft	OR	Jahresbeitrag Kto. 2910.3636.01	Haftung Vereinsvermögen

Kantonale Planungsgruppe Bern, Bern	informiert, instruiert, berät Mitglieder in den Bereichen Raumplanung, Baurecht, Umweltschutz und Finanzhaus-haushalt			E = 1 Stimme	natürliche und juristische Personen			Mitgliedschaft	OR	Jahresbeitrag Kto. 7900.3635.01	Haftung Vereinsvermögen
L'association Bourbaki Les Verrières, Verrières				E = 1 Stimme	natürliche und juristische Personen			Mitgliedschaft	OR	Jahresbeitrag Kto. 2910.3636.01	keine persönliche Haftung
Gotthelfverein Oberemmental, Langnau	Kinder- und Jugendhilfswerk			E = 1 Stimme	natürliche und juristische Personen			Mitgliedschaft	OR	Jahresbeitrag Kto: 5790.3636.01	Haftung Vereinsvermögen
Mitgliedschaften in einfachen Gesellschaften, Kollektiv- und Kommanditgesellschaften*											
Anzeigerverband Oberes Emmental, Einfache Gesellschaft, Sitz = Wohnort Präsident	Herausgabe Anzeiger Oberes Emmental als amtliches Publikationsorgan			jeder Delegierte hat 1 Stimme	Die 9 Gemeinden des Oberen Emmentals (ehemaliges Amt Signau)			Gesellschafter, GS	OR, der Ausschuss führt die Buchhaltung	Gewinnanteil Kto: 3320.4635.01 (Gewinn)	Betriebsverlust wird von den Gesellschafterinnen nach Wohnbevölkerung getragen. Gegenüber Dritten haften alle Gesellschafterinnen solidarisch
Vertragliche Beziehungen zur Erfüllung von Gemeindeaufgaben*											
Feuerwehr Region Langnau, Langnau	Aufgaben der Feuerwehr			Kommissionsvertreter	Gemeinden Bowil, Langnau, Lauperswil, Rüederswil, Signau				HRM2 (Sitzgemeinde Langnau)	HRM2 Funktion 1500 wird in der Gemeinde Signau geführt	Kostenverteilung nach Schutzwertfaktor
Zivilschutzorganisation Region Langnau, Langnau	Aufgaben des Zivilschutzes			Kommissionsvertreter	Die 9 Gemeinden des Oberen Emmentals (ehemaliges Amt Signau)				HRM2 (Sitzgemeinde Langnau)	HRM2 Kto. 1620.3612.01	Kostenverteilung nach Einwohnerzahl

Regionaler Sozialdienst Oberes Emmental, Langnau ab 01.01.2017	Führen eines regionalen Sozialdienstes			Kommissionsvertreter	Die 9 Gemeinden des Oberen Emmentals (ehemaliges Amt Signau)				HRM2 (Sitzgemeinde Langnau)	HRM2 Kto. 5796.312.01	Nach Verursacherprinzip (Fall) zu gleichen Teilen
IBEM, Signau	Aufgaben der integrativen Förderung von Schulkindern				Eggiwil, Röthenbach, Signau			Sitzgemeinde Signau	HRM2	HRM2 Funktion 2200	Kostenverteilung nach Lektionen
RIZ Münsingen	Betriebung eines Informatik-zentrums				Gemeinden				HRM2 (Sitzgemeinde Münsingen)	HRM2 Kto. 0220.3133.01	Kostenverteilung nach Einwohnerzahl und USER
EWG Lauperswil	Lieferung von Trink- und Brauchwasser				Lauperswil und Signau				HRM2	Entgelt für die Wasserlieferung Konti der Funktion 7101	
Kompostplatz Moos	Betriebung einer Grüngutanlage				Signau und Bowil			Sitzgemeinde Signau	HRM2	HRM2 Konti der Funktion 7301	Kostenverteilung nach Einwohnerzahl
EWG Signau EWG Lauperswil EWG Rüderswil	gemeinsame Anschaffung und Betrieb einer Strassenwischmaschine				Signau 50% Lauperswil 27% Rüderswil 23%				HRM2 (federführend EWG Rüderswil)	Kostenbeitrag nach Betriebsstunden Kto. 6150.3161.01	
Brunnmattbrücke Obermatt	Verwaltung und Vermietung der gemeinsamen Brücke				Signau 50% Lauperswil 50%			Vermietung durch Barbara Hirschi	OR	keine	Total Vermögen per 31.12.2022 CHF 15'437.75

11.6 Gewährleistungsspiegel

Name, Sitz, Rechtsform	Eigentümer wesentliche Miteigentümer	Angaben zu den gesicherten Leistungen Art, Betrag, Verfall, Zinsangaben usw.)	Zahlungsströme im Berichtsjahr	Spezifische zusätzliche Angaben
Privatrechtliche Unternehmen (nach OR/ZGB)				
PK Previs, Bern, Stiftung	Versicherte	Nachschusspflicht bei Unterdeckung, Sanierungsmassnahmen je nach Deckungsgrad	Prämien	Deckungsgrad 2022 = 101.51%
Genossenschaft Ballsporthalle Oberemmental, Zollbrück, Gde. Rüederswil		Bürgschaft für CHF 90'000.00 für Ballsporthalle (IHG-Darlehen)		Bürgschaft 20 Jahre während der Laufzeit, Darlehen Risikoausfall = 0%
Musikschule Oberemmental, Langnau		Bürgschaft für CHF 6'500.00 für Ausbau Unterrichtsräume (IHG-Darlehen)		Bürgschaft 20 Jahre während der Laufzeit, Darlehen Risikoausfall = 0%
Öffentlich-rechtliche Unternehmen (nach Gemeindegesetz)				
keine				
Öffentlich-rechtliche Verträge				
keine				
Weitere Verpflichtungen (Altlasten, Leasing usw.)				
Gemeindeanteil Lastenverteilung EL		Anteil 2022 ca. CHF 600'000.00		Periodengerechte Abgrenzung fehlt
Gemeindeanteil Lastenverteilung Familienzulagen		Anteil 2022 ca. CHF 15'000.00		Periodengerechte Abgrenzung fehlt
Gemeindeanteil Lastenverteilung Sozialhilfe		Anteil 2022 ca. CHF 1'300'000.00		Periodengerechte Abgrenzung fehlt
Natürliche Personen (nach OR/ZGB)				
Karin Stadelmann u. Simon Brechbühler Moosegg 251, 3438 Lauperswil	Menschen	Darlehens- und Pfandvertrag von CHF 350'000 Teilrückzahlung Darlehen CHF 60'000 (05.12.22)	Zinseinnahmen Teilrückzlg	Darlehen für das Führen einer Arztpraxis in Schüpbach Risikoausfall = 0%

11.7.1	Anlagespiegel FV	Anschaffungskosten				kumulierte Wertberichtigungen					Buchwerte			
		AW per 1.1.2022	Zuwachs/ Zugänge	Abgänge	Umglie- der- ungen	AW per 31.12.2022	Stand per 1.1.2022	Wert- minder.	Aufwert- ungen	Umglie- der- ungen	Stand per 31.12.2022	BW netto 31.12.2022	davon in Leasing	Versich. werte
107	Total Finanzanlagen	9'272.00	0.00	0.00	0.00	9'272.00	0.00	0.00	-730.80	0.00	1'134.00	8'600.00	0.00	0.00
1070	Total Aktien und Anteilscheine	9'272.00	0.00	0.00	0.00	9'272.00	0.00	0.00	-730.80	0.00	1'134.00	8'600.00	0.00	0.00
	1'070'001'001 Valiant Holding AG	9'072.00	0.00	0.00	0.00	9'072.00	0.00	0.00	-730.80	0.00	1'134.00	8'400.00	0.00	0.00
	1'070'001'002 Raiffeisenbank Oberes Emmental	200.00	0.00	0.00	0.00	200.00	0.00	0.00	0.00	0.00	0.00	200.00	0.00	0.00
1071	Total Verzinsliche Anlagen	0.00	0.00	0.00	0.00	0.00	0.00	0.00	0.00	0.00	0.00	0.00	0.00	0.00
108	Finanzvermögen Sachanlagen	741'556.80	0.00	0.00	0.00	741'556.80	40'643.20	0.00	0.00	0.00	40'643.20	782'200.00	0.00	0.00
1080	Grundstücke unüberbaut	466'556.80	0.00	0.00	0.00	466'556.80	48'643.20	0.00	0.00	0.00	48'643.20	515'200.00	0.00	0.00
	1'080'001'000 Bahnhofareal Signau	466'556.80	0.00	0.00	0.00	466'556.80	48'643.20	0.00	0.00	0.00	48'643.20	515'200.00	0.00	0.00
1084	Gebäude Finanzvermögen (entwidmet)	275'000.00	0.00	0.00	0.00	275'000.00	-8'000.00	0.00	0.00	0.00	-8'000.00	267'000.00	0.00	0.00
	1'084'001'000 Alte Post	275'000.00	0.00	0.00	0.00	275'000.00	-8'000.00	0.00	0.00	0.00	-8'000.00	267'000.00	0.00	0.00

11.7.2	Anlagespiegel VV	Anschaffungskosten				kumulierte ordentliche Abschreibungen					Buchwerte			
		AW per 1.1.2022	Zuwachs/ Zugänge	Abgänge	Umglieder.	AW per 31.12.2022	Stand per 1.1.2022	Planm. Abschr.	Aus.plan. Abschr.	Wertkorr.	Stand per 31.12.2022	BW netto 31.12.2022	davon in Leasing	Versich. werte
140	Sachanlagen Verwaltungsvermögen	5'858'883.56	1'201'318.53	0.00	0.00	7'060'202.09	-611'788.71	178'309.80	0.00	0.00	-790'098.51	6'270'103.58	0.00	0.00
1400	Grundstücke unbebaut	107'220.45	0.00	0.00	0.00	107'220.45	-14'710.45	4'405.00	0.00	0.00	-19'115.45	88'105.00	0.00	0.00
	1'400'000'001 Bundesrat Carl Schenk Platz	107'220.45	0.00	0.00	0.00	107'220.45	-14'710.45	4'405.00	0.00	0.00	-19'115.45	88'105.00	0.00	0.00
1401	Strassen/Verkehrwege	2'902'110.90	332'920.02	0.00	0.00	3'235'030.92	-278'938.90	90'218.02	0.00	0.00	-369'156.92	2'865'874.00	0.00	0.00
	1'401'001'001 Gewerbestr./Schulhausgässli	416'676.25	0.00	0.00	0.00	416'676.25	-61'176.25	10'456.00	0.00	0.00	-71'632.25	345'044.00	0.00	0.00
	1'401'001'002 Fuhrenstr., Etappe I	109'900.55	0.00	0.00	0.00	109'900.55	-16'485.55	2'747.00	0.00	0.00	-19'232.55	90'668.00	0.00	0.00
	1'401'001'003 Sängeliweg Signau	249'883.30	0.00	0.00	0.00	249'883.30	-28'028.30	6'339.00	0.00	0.00	-34'367.30	215'516.00	0.00	0.00
	1'401'001'004 Fuhrenstr., Etappe II	108'448.45	0.00	0.00	0.00	108'448.45	-9'967.45	2'736.00	0.00	0.00	-12'703.45	95'745.00	0.00	0.00
	1'401'001'005 Strassenlampennetz, Kauf	110'604.15	0.00	0.00	0.00	110'604.15	-19'793.15	5'676.00	0.00	0.00	-25'469.15	85'135.00	0.00	0.00
	1'401'001'006 Rainstrasse, San.	63'901.60	0.00	0.00	0.00	63'901.60	-6'391.60	1'597.00	0.00	0.00	-7'988.60	55'913.00	0.00	0.00
	1'401'001'008 Dorfstr.86-186, Strassenentw.	479'528.40	0.00	0.00	0.00	479'528.40	-43'620.40	12'109.00	0.00	0.00	-55'729.40	423'799.00	0.00	0.00
	1'401'001'009 Rainsbergweg Signau, DB einbau	53'087.40	0.00	0.00	0.00	53'087.40	-3'981.40	1'327.00	0.00	0.00	-5'308.40	47'779.00	0.00	0.00
	1'401'001'010 Strassenbeleuchtung, Ersatz	234'422.55	0.00	0.00	0.00	234'422.55	-32'204.55	11'895.00	0.00	0.00	-44'099.55	190'323.00	0.00	0.00
	1'401'001'011 Einlenker Moos / Dorfstr., San.	85'380.15	0.00	0.00	0.00	85'380.15	-6'255.15	2'139.00	0.00	0.00	-8'394.15	76'986.00	0.00	0.00
	1'401'001'012 Dorfstr. "Ausserdorf", DB einbau	261'313.65	0.00	0.00	0.00	261'313.65	-19'598.65	6'533.00	0.00	0.00	-26'131.65	235'182.00	0.00	0.00
	1'401'001'013 Sängeliweg Signau, DB einbau	39'646.90	0.00	0.00	0.00	39'646.90	-2'972.90	991.00	0.00	0.00	-3'963.90	35'683.00	0.00	0.00
	1'401'001'014 Muttenstrasse, 1. Etappe	303'420.55	0.00	0.00	0.00	303'420.55	-15'171.55	7'585.00	0.00	0.00	-22'756.55	280'664.00	0.00	0.00
	1'401'001'015 Reckenberg / Schwenter, San. Strasse	71'194.50	0.00	0.00	0.00	71'194.50	-3'559.50	1'780.00	0.00	0.00	-5'339.50	65'855.00	0.00	0.00
	1'401'001'016 Schweissberg, San. Strassenentw.	77'284.75	0.00	0.00	0.00	77'284.75	-3'796.75	1'934.00	0.00	0.00	-5'730.75	71'554.00	0.00	0.00
	1'401'001'017 Gratstrasse, Sanierung	214'951.20	178'103.90	0.00	0.00	393'055.10	-5'374.20	9'940.90	0.00	0.00	-15'315.10	377'740.00	0.00	0.00
	1'401'001'018 Muldenweidstrasse, Sanierung	22'466.55	2'539.45	0.00	0.00	25'006.00	-561.55	626.45	0.00	0.00	-1'188.00	23'818.00	0.00	0.00
	1'401'001'019 Kufferli, Ersatz Stützmauer	0.00	152'276.67	0.00	0.00	152'276.67	0.00	3'806.67	0.00	0.00	-3'806.67	148'470.00	0.00	0.00
1403	Tiefbauten übrige	1'463'502.26	282'401.58	0.00	0.00	1'745'903.84	-93'228.26	25'200.58	0.00	0.00	-118'428.84	1'627'475.00	0.00	0.00
	1'403'101'000 Gewerbestr./Schulhausgässli	430'842.15	0.00	0.00	0.00	430'842.15	-32'035.15	5'389.00	0.00	0.00	-37'424.15	393'418.00	0.00	0.00
	1'403'101'001 Steuerung, Ersatz	80'113.65	0.00	0.00	0.00	80'113.65	-23'285.65	3'789.00	0.00	0.00	-27'074.65	53'039.00	0.00	0.00
	1'403'101'002 Dorfstr. "Lichtgut-Hopfern"	280'340.65	0.00	0.00	0.00	280'340.65	-14'673.65	3'496.00	0.00	0.00	-18'169.65	262'171.00	0.00	0.00
	1'403'101'003 Hübeli-T10, Ersatzltg	34'489.70	0.00	0.00	0.00	34'489.70	-1'292.70	431.00	0.00	0.00	-1'723.70	32'766.00	0.00	0.00
	1'403'101'004 Gratstrasse, Ersatz Wasserltg	282'841.55	46'126.09	0.00	0.00	328'967.64	-5'564.55	4'146.09	0.00	0.00	-9'710.64	319'257.00	0.00	0.00
	1'403'101'005 Landi Signau, Ersatzltg / Wasserrohrbruch	36'661.05	0.00	0.00	0.00	36'661.05	-916.05	458.00	0.00	0.00	-1'374.05	35'287.00	0.00	0.00
	1'403'101'006 Rainsbergweg, Ersatzleitung	0.00	89'337.34	0.00	0.00	89'337.34	0.00	1'116.34	0.00	0.00	-1'116.34	88'221.00	0.00	0.00
	1'403'101'007 Areal WK-Paletten, Ersatzleitung	0.00	112'759.78	0.00	0.00	112'759.78	0.00	1'409.78	0.00	0.00	-1'409.78	111'350.00	0.00	0.00
	1'403'201'000 ARA, Ferns. Ltg Dorfstr.	129'034.85	0.00	0.00	0.00	129'034.85	-8'659.85	1'627.00	0.00	0.00	-10'286.85	118'748.00	0.00	0.00
	1'403'201'001 ARA-Leitung Langenegg	-24'777.05	0.00	0.00	0.00	-24'777.05	1'562.05	-314.00	0.00	0.00	1'876.05	-22'901.00	0.00	0.00
	1'403'201'002 ARA, San.öff.Ltg Dorfstr.Nord	100'051.75	0.00	0.00	0.00	100'051.75	-5'003.75	1'251.00	0.00	0.00	-6'254.75	93'797.00	0.00	0.00
	1'403'201'003 ARA, San.öff.Ltg Dorfstr.Süd	100'570.60	0.00	0.00	0.00	100'570.60	-3'752.60	1'257.00	0.00	0.00	-5'009.60	95'561.00	0.00	0.00
	1'403'201'005 GEP Massnahmen, Subv.	-72'655.50	0.00	0.00	0.00	-72'655.50	2'724.50	-908.00	0.00	0.00	3'632.50	-69'023.00	0.00	0.00
	1'403'201'006 ARA, priv. Ltg Dorfstr. Ing.	49'105.00	0.00	0.00	0.00	49'105.00	-1'593.00	617.00	0.00	0.00	-2'210.00	46'895.00	0.00	0.00
	1'403'201'007 Ramseischachen, Ersatz Pumpe	36'883.86	34'178.37	0.00	0.00	71'062.23	-737.86	1'435.37	0.00	0.00	-2'173.23	68'889.00	0.00	0.00
1404	Hochbauten	778'845.55	94'928.20	0.00	0.00	873'773.75	-125'929.55	34'998.20	0.00	0.00	-160'927.75	712'846.00	0.00	0.00
	1'404'001'000 SH Signau (Turnhalle)	44'392.45	0.00	0.00	0.00	44'392.45	-10'655.45	1'776.00	0.00	0.00	-12'431.45	31'961.00	0.00	0.00
	1'404'001'001 SH Signau (Prim)	45'158.95	0.00	0.00	0.00	45'158.95	-10'835.95	1'806.00	0.00	0.00	-12'641.95	32'517.00	0.00	0.00
	1'404'001'002 SH Signau (Prim)	33'680.90	0.00	0.00	0.00	33'680.90	-8'081.90	1'347.00	0.00	0.00	-9'428.90	24'252.00	0.00	0.00
	1'404'001'003 Mooshüsi; San.Küche,Boden,Fens	74'364.40	0.00	0.00	0.00	74'364.40	-14'874.40	2'974.00	0.00	0.00	-17'848.40	56'516.00	0.00	0.00
	1'404'001'004 ehem. Gallihaus, Erst. Unterst	240'385.90	0.00	0.00	0.00	240'385.90	-29'020.90	6'039.00	0.00	0.00	-35'059.90	205'326.00	0.00	0.00

Einwohnergemeinde Signau

Jahresrechnung 2022

1'404'001'005 Schiessan. Muten, Kugelfang	37'652.50	0.00	0.00	0.00	37'652.50	-18'825.50	3'765.00	0.00	0.00	-22'590.50	15'062.00	0.00	0.00
1'404'001'006 Gemeindehaus, San. EG	79'057.80	0.00	0.00	0.00	79'057.80	-9'487.80	2'372.00	0.00	0.00	-11'859.80	67'198.00	0.00	0.00
1'404'001'007 Pistolenstand Bubenei, San.	35'957.00	0.00	0.00	0.00	35'957.00	-14'384.00	3'595.00	0.00	0.00	-17'979.00	17'978.00	0.00	0.00
1'404'001'008 SH Signau (Turnhalle), Ersatz Fenster	55'910.70	0.00	0.00	0.00	55'910.70	-4'472.70	2'236.00	0.00	0.00	-6'708.70	49'202.00	0.00	0.00
1'404'001'009 Pausenhalle Signau, Sanierung	132'284.95	0.00	0.00	0.00	132'284.95	-5'290.95	5'291.00	0.00	0.00	-10'581.95	121'703.00	0.00	0.00
1'404'001'010 SH Signau (Sek neu), Ersatz Fenster	0.00	94'928.20	0.00	0.00	94'928.20	0.00	3'797.20	0.00	0.00	-3'797.20	91'131.00	0.00	0.00
1406 Mobilien	234'891.55	0.00	0.00	0.00	234'891.55	-98'981.55	23'488.00	0.00	0.00	-122'469.55	112'422.00	0.00	0.00
1'406'001'000 Ersatz Rover	66'106.20	0.00	0.00	0.00	66'106.20	-39'664.20	6'610.00	0.00	0.00	-46'274.20	19'832.00	0.00	0.00
1'406'001'002 Gemeindehaus, Mobiliar EG	86'806.10	0.00	0.00	0.00	86'806.10	-34'723.10	8'680.00	0.00	0.00	-43'403.10	43'403.00	0.00	0.00
1'406'001'003 Schulbus, Ersatz	81'979.25	0.00	0.00	0.00	81'979.25	-24'594.25	8'198.00	0.00	0.00	-32'792.25	49'187.00	0.00	0.00
1407 Anlagen im Bau	372'312.85	491'068.73	0.00	0.00	863'381.58	0.00	0.00	0.00	0.00	0.00	863'381.58	0.00	0.00
1'407'001'010 Chapfstrasse Signau	3'059.85	0.00	0.00	0.00	3'059.85	0.00	0.00	0.00	0.00	0.00	3'059.85	0.00	0.00
1'407'001'014 SH Signau, Campus 2024	347'231.40	424'154.85	0.00	0.00	771'386.25	0.00	0.00	0.00	0.00	0.00	771'386.25	0.00	0.00
1'407'001'017 Mutenstr. inkl. Einlenker, San.	16'949.45	9'562.50	0.00	0.00	26'511.95	0.00	0.00	0.00	0.00	0.00	26'511.95	0.00	0.00
1'407'001'018 Bushaltestellen, Hof u. Bahnhof	0.00	3'196.80	0.00	0.00	3'196.80	0.00	0.00	0.00	0.00	0.00	3'196.80	0.00	0.00
1'407'001'019 Ortsplanung, Revision	0.00	24'477.65	0.00	0.00	24'477.65	0.00	0.00	0.00	0.00	0.00	24'477.65	0.00	0.00
1'407'101'003 Stocki, Erschliessung	5'072.15	-5'072.15	0.00	0.00	0.00	0.00	0.00	0.00	0.00	0.00	0.00	0.00	0.00
1'407'101'004 Emmenquerung, Ersatzleitung	0.00	300.00	0.00	0.00	300.00	0.00	0.00	0.00	0.00	0.00	300.00	0.00	0.00
1'407'201'004 Niedermattgraben, ARA Erschliessung	0.00	22'617.18	0.00	0.00	22'617.18	0.00	0.00	0.00	0.00	0.00	22'617.18	0.00	0.00
1'407'201'005 ARA, Fernsehaufn. Rest.Bären-Rest.Thurm	0.00	11'831.90	0.00	0.00	11'831.90	0.00	0.00	0.00	0.00	0.00	11'831.90	0.00	0.00
1409 Total Bestehendes Verwaltungsvermögen	3'498'000.00	0.00	0.00	0.00	3'498'000.00	-1'749'000.00	291'500.00	0.00	0.00	-2'040'500.00	1'457'500.00	0.00	0.00
1409 Total Bestehendes Verwaltungsvermögen	3'498'000.00	0.00	0.00	0.00	3'498'000.00	-1'749'000.00	291'500.00	0.00	0.00	-2'040'500.00	1'457'500.00	0.00	0.00
1'409'900'000 VV Steuerhaushalt (Hochbau)	1'716'000.00	0.00	0.00	0.00	1'716'000.00	-858'000.00	143'000.00	0.00	0.00	-1'001'000.00	715'000.00	0.00	0.00
1'409'900'001 VV Steuerhaushalt (Tiefbau)	1'716'000.00	0.00	0.00	0.00	1'716'000.00	-858'000.00	143'000.00	0.00	0.00	-1'001'000.00	715'000.00	0.00	0.00
1'409'930'001 Bestehendes VV Abfall	66'000.00	0.00	0.00	0.00	66'000.00	-33'000.00	5'500.00	0.00	0.00	-38'500.00	27'500.00	0.00	0.00

11.7.3	Anlagespiegel übriges VV	Anschaffungskosten				kumulierte ordentliche Abschreibungen					Buchwerte			
		AW per 1.1.2022	Zuwachs/ Zugänge	Abgänge	Umglieder.	AW per 31.12.2022	Stand per 1.1.2022	Planm. Abschr.	Aus.plan. Abschr.	Wertkorr.	Stand per 31.12.2022	BW netto 31.12.2022	davon in Leasing	Versich. werte
142	Immaterielle Anlagen VV	170'168.10	-53'856.55	0.00	0.00	116'311.55	-29'565.10	11'630.45	0.00	0.00	-41'195.55	75'116.00	0.00	0.00
	Total übrige immaterielle Anlagen	170'168.10	-53'856.55	0.00	0.00	116'311.55	-29'565.10	11'630.45	0.00	0.00	-41'195.55	75'116.00	0.00	0.00
	1'429'001'000 Ortsplanung, tech. Revision	43'362.90	0.00	0.00	0.00	43'362.90	-14'953.90	4'735.00	0.00	0.00	-19'688.90	23'674.00	0.00	0.00
	1'429'001'001 Ortsplanung, Arealentw. Gewerbestr.	35'260.95	0.00	0.00	0.00	35'260.95	-5'456.95	3'725.00	0.00	0.00	-9'181.95	26'079.00	0.00	0.00
	1'429'001'002 Ortsplanung, ZPP1 Gässli ÜO	91'544.25	-53'856.55	0.00	0.00	37'687.70	-9'154.25	3'170.45	0.00	0.00	-12'324.70	25'363.00	0.00	0.00
145	Total Beteiligungen VV	9'504.00	0.00	0.00	0.00	9'504.00	0.00	0.00	0.00	0.00	0.00	9'504.00	0.00	0.00
	Total Beteilig. an öffentl. Unternehmungen	7'502.00	0.00	0.00	0.00	7'502.00	0.00	0.00	0.00	0.00	0.00	7'502.00	0.00	0.00
	1'454'001'001 BKW AG Bern	1'500.00	0.00	0.00	0.00	1'500.00	0.00	0.00	0.00	0.00	0.00	1'500.00	0.00	0.00
	1'454'001'002 Busland AG	1.00	0.00	0.00	0.00	1.00	0.00	0.00	0.00	0.00	0.00	1.00	0.00	0.00
	1'454'001'003 AVAG AG Uttigen	6'000.00	0.00	0.00	0.00	6'000.00	0.00	0.00	0.00	0.00	0.00	6'000.00	0.00	0.00
	1'454'001'004 BLS AG	1.00	0.00	0.00	0.00	1.00	0.00	0.00	0.00	0.00	0.00	1.00	0.00	0.00
	Total Beteilig. an privaten Unternehmungen	2'002.00	0.00	0.00	0.00	2'002.00	0.00	0.00	0.00	0.00	0.00	2'002.00	0.00	0.00
	1'455'001'001 Wohnbaugen. Schlossberg	2'000.00	0.00	0.00	0.00	2'000.00	0.00	0.00	0.00	0.00	0.00	2'000.00	0.00	0.00
	1'455'001'002 Radio Emme AG Langnau	1.00	0.00	0.00	0.00	1.00	0.00	0.00	0.00	0.00	0.00	1.00	0.00	0.00
	1'455'001'004 SCL Tigers AG	1.00	0.00	0.00	0.00	1.00	0.00	0.00	0.00	0.00	0.00	1.00	0.00	0.00
146	Total Investitionsbeiträge VV	347'437.32	64'000.00	0.00	0.00	411'437.32	-69'793.32	19'660.00	0.00	0.00	-89'453.32	321'984.00	0.00	0.00
	Total Investitionsbeiträge allgem. Haushalt	100'000.00	64'000.00	0.00	0.00	164'000.00	-47'172.00	12'166.00	0.00	0.00	-59'338.00	104'662.00	0.00	0.00
	1'466'001'001 Schiessan. Mutten, Trefferanz.	100'000.00	0.00	0.00	0.00	100'000.00	-47'172.00	10'566.00	0.00	0.00	-57'738.00	42'262.00	0.00	0.00
	1'466'001'002 Hoferschliessung Bubenei, Gemeindebeitrag	0.00	64'000.00	0.00	0.00	64'000.00	0.00	1'600.00	0.00	0.00	-1'600.00	62'400.00	0.00	0.00
	Total Investitionsbeiträge ARA	247'437.32	0.00	0.00	0.00	247'437.32	-22'621.32	7'494.00	0.00	0.00	-30'115.32	217'322.00	0.00	0.00
	1'462'201'001 ARA ME, Klärschlammntw.	247'437.32	0.00	0.00	0.00	247'437.32	-22'621.32	7'494.00	0.00	0.00	-30'115.32	217'322.00	0.00	0.00

11.8.1 Verpflichtungskreditkontrolle für Investitionen														
Konto	Datum	Organ	Objekt	Brutto- kredit	Kumulierte Ausgaben 01.01.2022	Ausgaben 2022	Kumulierte Ausgaben 31.12.2022	Saldo Bruttokredit 31.12.2022	Kumulierte Einnahmen 01.01.2022	Investitions- einnahmen 2022	Kumulierte Einnahmen 31.12.2022	Saldo Nettokredit 31.12.2022	Saldo Nettokosten 31.12.2022	Datum Abrg
			VERPFLICHTUNGSKREDITE	18'414'500.00	2'076'892.56	1'350'488.53	3'427'381.09	14'987'118.91	191'000.00	139'026.55	303'776.55	15'290'895.46	3'123'604.54	
2170			Schulliegenschaften	13'979'500.00	479'516.35	519'083.05	998'599.40	12'980'900.60	0.00	0.00	0.00	12'980'900.60	998'599.40	
2170.5040.03	04.04.2022	GR	Sekundarschulhaus neu, Ersatz Fenster	99'500.00	0.00	94'928.20	94'928.20	4'571.80	0.00	0.00	0.00	4'571.80	94'928.20	17.10.2022
2170.5040.09	29.03.2021	GR	Schulanlage Signau, Sanierung Pausenhalle	140'000.00	132'284.95	0.00	132'284.95	7'715.05	0.00	0.00	0.00	7'715.05	132'284.95	04.04.2022
2170.5040.10	26.06.2022	Urne	Schulanlage Signau, Neubau Campus	13'600'000.00	347'231.40	424'154.85	771'386.25	12'828'613.75	0.00	0.00	0.00	12'828'613.75	771'386.25	
	05.02.2018	GR	Masterplan	50'000.00										
	17.09.2018	GR	Nachkredit Masterplan	15'000.00										
	29.04.2019	GR	fachl. Unterstützung Projektaussch.	15'000.00										
	19.05.2019	Urne	Projektplanung	600'000.00										
	26.06.2022	Urne	Baukredit	13'600'000.00										
2170.5040.11	16.01.2023	GR	Sekundarschulhaus neu, Ersatz Öl-Heizung	140'000.00	0.00	0.00	0.00	140'000.00	0.00	0.00	0.00	140'000.00	0.00	
6150			Gemeindestrassen	1'991'000.00	825'514.50	494'849.32	1'320'363.82	670'636.18	171'000.00	85'170.00	229'920.00	900'556.18	1'090'443.82	
6150.5010.03	29.04.2019	GR	Strassenbleuchtung Gemeindestrassen, Ersatz	240'000.00	234'422.55	0.00	234'422.55	5'577.45	0.00	0.00	0.00	5'577.45	234'422.55	12.12.2022
	19.03.2018	GR	Planungskredit	8'000.00										
	29.04.2019	GR	Ersatz Strassenbeleuchtung	240'000.00										
6150.5010.05	02.12.2019	GV	Gratstrasse, Sanierung	495'000.00	385'951.20	237'023.90	622'975.10	-127'975.10	171'000.00	58'920.00	229'920.00	101'944.90	393'055.10	
	31.01.2011	GR	Planungskredit	4'200.00										
	23.05.2016	GR	Nachkredit Planungskredit	9'000.00										
	09.04.2018	GR	Projektierungskredit	29'000.00										
	02.12.2019	GV	Sanierungskredit	495'000.00										
6150.5010.07	23.03.2015	GR	Chapfstrasse, Abschnitt Gässli-Stumatt, Verkehrsplanung	8'000.00	3'059.85	0.00	3'059.85	4'940.15	0.00	0.00	0.00	4'940.15	3'059.85	
	23.03.2015	GR	Projektplanung	8'000.00										
6150.5010.11	09.07.2018	GR	Einlenker Moos, Verbreiterung	90'000.00	85'380.15	0.00	85'380.15	4'619.85	0.00	0.00	0.00	4'619.85	85'380.15	17.01.2022
	20.06.2018	GR	Verbreiterung Strasse	65'000.00										
	18.02.2019	GR	Nachkredit Verbreiterung Strasse	25'000.00										
6150.5010.17	03.08.2020	GR	Schweissberg, San. Strassenentwässerung	95'000.00	77'284.75	0.00	77'284.75	17'715.25	0.00	0.00	0.00	17'715.25	77'284.75	17.01.2022
6150.5010.18	25.09.2022	Urne	Muttenstrasse (Schüpbach - Kreuzweg inkl. Einlenker Hauptstr.), Sanierung	670'000.00	16'949.45	9'562.50	26'511.95	643'488.05	0.00	0.00	0.00	643'488.05	26'511.95	
	18.01.2021	GR	Planungskredit	15'000.00										
	25.09.2022	Urne	Sanierungskredit	670'000.00										
6150.5010.19	17.05.2021	GR	Multenweid, Sanierung Zufahrt	65'000.00	22'466.55	2'539.45	25'006.00	39'994.00	0.00	0.00	0.00	39'994.00	25'006.00	

6150.5010.20	04.04.2023	GR	Küfferli, Ersatz Stützmauer	230'000.00	0.00	178'526.67	178'526.67	51'473.33	0.00	26'250.00	0.00	51'473.33	178'526.67
6150.5010.21	14.11.2022	GR	Bushaltestellen, Hof u. Bahnhof	18'000.00	0.00	3'196.80	3'196.80	14'803.20	0.00	0.00	0.00	14'803.20	3'196.80
6150.5670.01	15.08.2022	GR	Hofzufahrt Bubeneiäbnit, Gemeinde-beitrag	80'000.00	0.00	64'000.00	64'000.00	16'000.00	0.00	0.00	0.00	16'000.00	64'000.00
6155			Parkplätze	99'000.00	127'220.45	0.00	127'220.45	-28'220.45	20'000.00	0.00	20'000.00	-8'220.45	107'220.45
6155.5040.01	30.04.2018	GR	Bundesrat Carl Schenk, Platz	99'000.00	127'220.45	0.00	127'220.45	-28'220.45	20'000.00		20'000.00	-8'220.45	107'220.45
	30.04.2018	GR	Platz erstellen	65'000.00									
	27.04.2020	GR	Nachkredit	34'000.00									
7101			Wasserversorgung	861'000.00	287'913.70	243'451.06	531'364.76	329'635.24	0.00	0.00	0.00	329'635.24	531'364.76
7101.5031.02	27.05.2019	GV	Gratstrasse, Ersatzleitung	370'000.00	282'841.55	46'126.09	328'967.64	41'032.36	0.00	0.00	0.00	41'032.36	328'967.64
	09.04.2018	GR	Planungskredit	20'000.00									
	27.05.2019	GV	Sanierungskredit	370'000.00									
7101.5031.09	01.07.2019	GR	Stocki, Erschliessung	6'000.00	5'072.15	-5'072.15	0.00	6'000.00	0.00	0.00	0.00	6'000.00	0.00
7101.5031.11	23.05.2022	GR	Rainsbergweg, Ersatzltg	115'000.00	0.00	89'337.34	89'337.34	25'662.66	0.00	0.00	0.00	25'662.66	89'337.34
7101.5031.14	04.04.2022	GR	Areal WK-Paletten AG, Ersatzleitung	150'000.00	0.00	112'759.78	112'759.78	37'240.22	0.00	0.00	0.00	37'240.22	112'759.78
7101.5031.15	13.02.2023	GR	Emmenquerung, Ersatzleitung	220'000.00	0.00	300.00	300.00	219'700.00	0.00	0.00	0.00	219'700.00	300.00
7201			Abwasserentsorgung	1'020'000.00	186'559.46	68'627.45	255'186.91	764'813.09	0.00	0.00	0.00	764'813.09	255'186.91
7201.5032.06	05.02.2018	GR	ARA-Leitung Signau Dorf, Sanierung private Leitungen Ingenieurbegleitung	60'000.00	49'105.00	0.00	49'105.00	10'895.00	0.00	0.00	0.00	10'895.00	49'105.00
7201.5032.07	19.11.2018	GR	ARA-Leitung Signau Dorf, Sanierung öffentl. Leitungen Teilgebiet Süd, Etappe 2	150'000.00	100'570.60	0.00	100'570.60	49'429.40	0.00	0.00	0.00	49'429.40	100'570.60
7201.5032.08	19.11.2018	GR	ARA-Leitung Signau Dorf, Sanierung private Leitungen Teilgebiet Nord, Vorfinanzierung	220'000.00	0.00	0.00	0.00	220'000.00	0.00	0.00	0.00	220'000.00	0.00
7201.5032.09	26.10.2020	GR	Ramseischachen, Ersatz ARA-Pumpe; Vor- und Bauprojektcredit	98'000.00	36'883.86	34'178.37	71'062.23	26'937.77	0.00	0.00	0.00	26'937.77	71'062.23
	05.08.2019	GR	Planungskredit	9'000.00									
	26.10.2020	GR	Baukredit	98'000.00									
7201.5032.10	05.08.2019	GR	Niedermattgraben, ARA-Erschliessung	295'000.00	0.00	22'617.18	22'617.18	272'382.82	0.00	0.00	0.00	272'382.82	22'617.18
	05.08.2019	GR	Planungskredit	14'000.00									
	14.02.2022	GR	Ausschreibungsverfahren	15'000.00									
	30.05.2022	GV	Baukredit	295'000.00									
7201.5032.11	13.02.2023	GR	ARA-Leitung Signau, Fernsehaufnahmen Rest. Bären - Rest. Thurm	197'000.00	0.00	11'831.90	11'831.90	185'168.10	0.00	0.00	0.00	185'168.10	11'831.90

7900			Raumordnung allgemein	459'000.00	170'168.10	24'477.65	194'645.75	264'354.25	0.00	53'856.55	53'856.55	318'210.80	140'789.20	
7900.5290.02	11.09.2017	GR	Ortsplanung; technische Revision	40'000.00	43'362.90	0.00	43'362.90	-3'362.90	0.00	0.00	0.00	-3'362.90	43'362.90	04.04.2022
	11.09.2017	GR	technische Revision	40'000.00										
7900.5290.04	13.01.2020	GR	Ortsplanung, Arealentwicklung Gewerbstrasse Schüpbach	36'500.00	35'260.95	0.00	35'260.95	1'239.05	0.00	0.00	0.00	1'239.05	35'260.95	04.04.2022
7900.5290.05	29.01.2021	GR	Ortsplanung, ZPP 1 Gässli ÜO	94'500.00	91'544.25	0.00	91'544.25	2'955.75	0.00	53'856.55	53'856.55	56'812.30	37'687.70	29.08.2022
	07.12.2020	GR	UeO ZPP1	30'000.00										
	29.03.2021	GR	Ortsbildstudie, Sein Plus	94'500.00										
7900.5290.06	26.11.2022	GV	Ortsplanungsrevision	288'000.00	0.00	24'477.65	24'477.65	263'522.35	0.00	0.00	0.00	263'522.35	24'477.65	
	14.02.2022	GR	Vorphase	47'000.00										
8200			Forstwirtschaft	5'000.00	0.00	0.00	0.00	5'000.00	0.00	0.00	0.00	5'000.00	0.00	
8200.5050.03	11.12.2017	GR	Schutzwald Schweissberg, Schutzwaldpflege	5'000.00	0.00	0.00	0.00	5'000.00	0.00		0.00	5'000.00	0.00	
Bei den Funktionen 7101 und 7201 sind die Investitions-Ausgaben und Einnahmen exkl. MwSt dargestellt. Bei der eigentlichen Kreditabrechnung wird die Abrechnung zusätzlich inkl. MwSt dargestellt.														

11.8.2 Nachkredite

In der Liste sind sämtliche Überschreitungen von mind. über CHF 5'000.00 oder 10% des Budgets sowie beschlossene Nachkredite enthalten.

Konto	Bezeichnung	Rechnung	Budget	Überschreitung	Nachkredit			Datum	Begründung
					gebunden	Kompetenz GR	Kompetenz GV		
	Total	3'193'820.27	2'324'820.00	869'000.27	240'690.60	129'309.67	499'000.00		
0110	Legislative								
3130.01	Dienstleistung Dritter und Honorare	27'384.51	19'000.00	8'384.51		8'384.51		03.04.2023	höhere Kosten fürs Verpacken und den Versand des Stimmmaterials
0220	Allgemeine Dienste, übrige								
3010.01	Löhne des Verwaltungs- und Betriebspersonals	572'914.80	562'000.00	10'914.80		10'914.80		03.04.2023	Mehrkosten infolge Stellenneubestellung und Krankheitsausfall
0290	Verwaltungsliegenschaft Gemeindehaus								
3144.01	Unterhalt Hochbauten, Gebäude	20'740.35	15'000.00	5'740.35		5'740.35		03.04.2023	mehr Unterhalt als budgetiert
1400	Allgemeines Rechtswesen								
3130.03	DL Dritter, Baupolizei Aufwendungen	68'671.90	63'000.00	5'671.90		5'671.90		03.04.2023	Unterstützung Bausekretariat Komunal Partner AG
2110	Kindergarten								
3611.60	Gemeindeanteil Lastenausgleich Lehrergehälter	110'072.75	94'000.00	16'072.75	16'072.75			03.04.2023	zu wenig budgetiert
2120	Primarstufe								
3611.60	Gemeindeanteil Lastenausgleich Lehrergehälter	353'415.00	322'000.00	31'415.00	31'415.00			03.04.2023	zu wenig budgetiert
3612.01	Entsch. an Gde u. Gdeverb., Betriebsbeitrag	87'454.70	80'500.00	6'954.70	6'954.70			03.04.2023	zu wenig budgetiert
2131	Sekundarstufe I, Sekundarschulverband								
3611.60	Gemeindeanteil Lastenausgleich Lehrergehälter	836'915.00	812'800.00	24'115.00	24'115.00			03.04.2023	zu wenig budgetiert
3612.01	Entsch. an Gde u. Gdeverb., Betriebsbeitrag	156'000.00	150'000.00	6'000.00	6'000.00			03.04.2023	zu wenig budgetiert
2170	Schulliegenschaften								
3120.02	Ver- und Entsorgung, SH innen	55'348.15	50'000.00	5'348.15		5'348.15		03.04.2023	zu wenig budgetiert
2195	Schülertransporte								
3130.01	Dienstleistung Dritter und Honorare	56'295.10	50'000.00	6'295.10		6'295.10		03.04.2023	mehr Transporte durch Dritte als angenommen

5450	Leistungen an Familien allgemein								
3637.01	Beiträge an private Haushalte	94'157.15	0.00	94'157.15	94'157.15			31.08.2020	Einführung KIBON-System
5796	Regionaler Sozialdienst								
3612.01	Entsch. an Gde u. Gdeverb., Betriebsbeitrag	35'313.25	24'270.00	11'043.25		11'043.25		03.04.2023	zu wenig budgetiert
6150	Gemeindestrassen								
3130.01	Dienstleistung Dritter	5'800.15	250.00	5'550.15		5'550.15		03.04.2023	Notariatskosten IG Sonnhalde
3132.01	Honorare externe Berater	23'903.55	1'000.00	22'903.55		22'903.55		03.04.2023	Kosten für Beratungen Tempo 30
7101	Wasserversorgung								
3143.11	Unterhalt übrige Tiefbauten	60'441.92	50'000.00	10'441.92		10'441.92		03.04.2023	höhere Kosten für Wasserrohrbrüche als budgetiert
3510.50	Einlage in Fonds u. SF im EK, Anschlussgebühren	41'965.00	25'000.00	16'965.00	16'965.00			03.04.2023	Einlage entspricht den eingenommenen Anschlussgebühren
3637.01	Beiträge an private Haushalte	20'000.00	0.00	20'000.00		20'000.00		23.05.2022	Beitrag an Gebiet Stocki
7201	Abwasserentsorgung								
3510.50	Einlage in Fonds u. SF im EK, Anschlussgebühren	70'011.00	25'000.00	45'011.00	45'011.00			03.04.2023	Einlage entspricht den eingenommenen Anschlussgebühren
7710	Friedhof und Bestattung								
3893.01	Einlagen in Vorfinanzierung des EK	17'400.50	0.00	17'400.50		17'400.50		03.04.2023	Einnahmen grösser als Ausgaben bei pauschaler Grabpflege, Einlage in SF
8120	Strukturverbesserungen								
3636.01	Beiträge an private Organisationen ohne Erwerbszweck	8'000.00	0.00	8'000.00		8'000.00		06.04.2020	Beitrag an private Wasserfassung
9900	Nicht aufgeteilte Posten								
3893.01	Einlagen in Vorfinanzierung des EK	499'000.00	0.00	499'000.00			499'000.00	26.06.2023	Gewinn aus allgemeinen Haushalt Einlage in Vorfinanzierung SF VV

11.9.1 Werterhaltungskosten und Einlage in die Spezialfinanzierung Werterhalt Wasserversorgung

Wiederbeschaffungswert, Werterhaltungskosten und Einlage in die Spezialfinanzierung Werterhalt für Wasserversorgungsanlagen ¹

Rechnungsjahr: 2022

Wasserversorgung: Signau

Kontaktperson: Mathias Fankhauser

Telefon: 034 497 27 12

Datengrundlagen		j Wiederbeschaffungs- Wieder- beschaffungswert brutto in Fr.	k Beiträge Dritter ² in Fr.	l Wiederbeschaffungs- Wieder- beschaffungswert netto in Fr. (j - k)	m Nutzungsdauer in Jahren	n Erneuerungsrate in % (100/m)	o Werterhaltungs- kosten in Fr./Jahr (l*n)
	Geschätzt						
	x GWP						
	Anlagenbuchhaltung						
Anlageteile							
1. Wasserfassungen		2'024'000	910'800	1'113'200	50	2.00%	22'264
2. Aufbereitungsanlagen		132'000	59'400	72'600	33	3.00%	2'178
3. Pumpwerke, Druckreduzier- und Messschächte		260'000	117'000	143'000	50	2.00%	2'860
4. Reservoir		1'540'000	693'000	847'000	66	1.50%	12'705
5. Leitungen und Hydranten		16'213'008	2'111'873	14'101'135	80	1.25%	176'264
6. Mess-, Steuerungs-, Fernwirkanlagen		880'000	396'000	484'000	20	5.00%	24'200
7. Einkaufssummen, einmalige Konzessionsabgaben ³				-			-
Total 1 - 7		21'049'008	4'288'073	16'760'935			240'471

p Bestand Verwaltungsvermögen in Franken	1'295'809	in Prozent von l: (100*p/l)	8%
q Bestand Spezialfinanzierung Werterhalt in Franken	741'532	in Prozent von l: (100*q/l)	4%



Bemerkungen: Bestand SF Eigenkapital 428'983.49

r Gewählter Einlagesatz in Prozent ⁵	60%
s berechnete Einlage in SF Werterhalt in Franken (o x r)	144'283
Einmalige Anschlussgebühren, an Einlage angerechnet ⁶	
Einlage Spezialfinanzierung abzüglich Anschlussgebühren	144'283
u Anzahl Einwohner im Versorgungsgebiet	1'700
v Einlage pro Einwohner in Franken (s / u)	85

Die GWP "Tabelle Finanzierungen" wurde im Jahr 2013 ergänzt

Datum: Signau, 29. März 2023/mf

Unterschrift:

¹ Dieses Blatt ist Bestandteil der Jahresrechnung
² Zu erwartende Beiträge aus dem kantonalen Trinkwasserfonds und von der Gebäudeversicherung abziehen (beim AWA erfragen).
³ Einkaufssummen an andere Wasserversorgungen, einmalige Konzessionsabgaben oder dergleichen - die Abschreibungssätze sind anhand der Laufzeiten festzulegen. Bestehen Kategorien mit unterschiedlichen Abschreibungssätzen, so ist die Rubrik 7 manuell mit zusätzlichen Zeilen zu ergänzen. Einkaufssummen an andere Wasserversorgungen sind verbindlich mit einem Abschreibungssatz von 3 % einzutragen
⁴ Ermittlung des Einlageprozentsatzes gemäss Kapitel 6.1. der WEA-Broschüre "Finanzierung der Wasserversorgung" (2004).
⁵ Die Einlage in die Spezialfinanzierung muss mindestens 60% betragen, solange Verwaltungsvermögen besteht oder der Bestand der SF Werterhalt nicht mehr 25% des Wiederbeschaffungswertes beträgt.
⁶ Die einmaligen Anschlussgebühren dürfen an die jährliche Einlage in die Spezialfinanzierung Werterhalt angerechnet werden.

11.9.2 Werterhaltungskosten und Einlage in die Spezialfinanzierung Werterhalt Abwasserentsorgung

Wiederbeschaffungswert, Werterhaltungskosten und Einlage in die Spezialfinanzierung Werterhalt für die kommunale Abwasseranlagen und gegebenenfalls den Gemeindeanteil an den regionalen Anlagen ¹

Rechnungsjahr: 2022

Gemeinde Signau Kontaktperson: Mathias Fankhauser Telefon: 034 497 27 12

Datengrundlagen Gemeinde	<input type="checkbox"/> AWA <input type="checkbox"/> Anlagebuchhaltung	Aktualisierungsjahr <u>Die Datengrundlagen entsprechen dem GEP aus dem Jahr 2009</u>						
Datengrundlagen Verband	<input type="checkbox"/> AWA <input checked="" type="checkbox"/> Anlagebuchhaltung		① Wiederbeschaffungswert brutto in Fr.	② Nutzungsdauer in Jahren	③ Erneuerungsrate in % (100/②)	④ Werterhaltungskosten in Fr./a	⑤ Einlage-satz%	⑥ Einlage in die Spezialfinanzierung in Fr./

1. Gemeindeanlagen

1.1 Kanalisation	16'610'000	80	1.25%	207'625	60.00%	124'575
1.2 Spezialbauwerke	225'000	50	2.00%	4'500	60.00%	2'700
1.3 Abwasserreinigungsanlagen	0	33	3.00%	0		0
Total 1 (1.1 - 1.3) bzw. mittlerer Einlagesatz (Spalte ⑤)	16'835'000			212'125	60.00%	127'275

2. Gemeindeanteil an regionalen Anlagen ³

2.1 Kanalisation	4'039'552	80	1.25%	50'494	60.00%	30'297
2.2 Spezialbauwerke	760'383	50	2.00%	15'208	60.00%	9'125
2.3 Abwasserreinigungsanlagen	2'929'031	33	3.00%	87'871	60.00%	52'723
Total 2 (2.1 - 2.3) bzw. mittlerer Einlagesatz (Spalte ⑤)	7'728'966			153'573	60.00%	92'144

Total 1 + 2 bzw. mittlerer Einlagesatz (Spalte ⑤)	24'563'966			365'698		219'419
Einmalige Anschlussgebühren, an Einlage angerechnet						
Einlage Spezialfinanzierung abzüglich Anschlussgebühren						219'419

⑦ Stand Verwaltungsvermögen	583'737	in Prozent von ①: (100*⑦/①)	2.38%
⑧ Stand Spezialfinanzierung Werterhalt	1'916'844	in Prozent von ①: (100*⑧/①)	7.80%

EW Fr./EW	Höchstens Fr. 200 / EW ⁵
	2'163
	101

Bemerkungen: Bestand SF Eigenkapital CHF 388'220.44

Datum: Signau, 29. März 2023/mf

Unterschrift:

¹ Dieses Blatt ist Bestandteil der Jahresrechnung. Eine Kopie senden Sie bitte an das AWA: ae.awa@bve.be.ch

² Die Einlage in die Spezialfinanzierung muss mindestens 60% betragen, solange der Bestand der SF Werterhalt nicht mehr als 25% des Wiederbeschaffungswertes beträgt.

³ Daten des Teils 2 nur dann angeben, wenn der Verband die Einlage in die Spezialfinanzierung nicht selber vornimmt. Anteil gemäss Kostenverteiler Verband.

⁴ Die einmaligen Anschlussgebühren dürfen an die jährliche Einlage in die Spezialfinanzierung Werterhalt angerechnet werden.

⁵ Gemäss Artikel 32, Absatz 4 KGV ist die Einlage in die Spezialfinanzierung auf jährlich Fr. 200 (Gemeinde und Region) pro Einwohner beschränkt.

⁶ Einwohnerwert (EW): Gemäss Artikel 36g KGV.

12.1	Bilanz	1.1.2022	Zuwachs	Abgang	31.12.2022
	Aktiven	16'684'836.70	44'018'394.86	42'122'305.29	18'580'926.27
10	Finanzvermögen	9'260'990.85	42'667'906.33	41'482'178.49	10'446'718.69
100	Flüssige Mittel u. kurzfrist. Geldanlagen	3'851'326.44	16'596'078.38	15'865'087.35	4'582'317.47
1000	Kasse	2'117.90	70'821.60	69'488.70	3'450.80
10000.01	Kasse	2'117.90	70'821.60	69'488.70	3'450.80
1001	Post	1'857'308.63	12'629'230.43	11'472'988.32	3'013'550.74
10010.01	PostFinance, GK CH30 0900 0000 3000 3185 8	1'857'308.63	12'629'230.43	11'472'988.32	3'013'550.74
1002	Bank	1'991'589.91	3'862'840.75	4'289'644.73	1'564'785.93
10020.01	Valiant Bank, KK CH98 0630 0020 0030 0070 1	1'485'784.56	1'862'824.70	1'876'123.33	1'472'485.93
10020.02	Raiffeisenbank Oberes Emmental, KK CH18 8080 8001 9977 6619 0	495'629.70	1'002'004.00	1'415'521.40	82'112.30
10025.01	Valiant Bank, Lila Sparkonto CH81 0630 0159 7035 0467 3	10'175.65	12.05		10'187.70
10025.02	Raiffeisenbank Oberes Emmental, FSPK CH84 8080 8002 1496 3964 8		499'000.00	499'000.00	
10025.03	Raiffeisenbank Oberes Emmental, FSPK CH87 8080 8006 8381 8697 4		499'000.00	499'000.00	
1004	Debit- und Kreditkarten	310.00	33'185.60	32'965.60	530.00
10040.01	Debit- und Kreditkarten	310.00	33'185.60	32'965.60	530.00
101	Forderungen	3'519'820.26	24'485'028.15	24'049'976.84	3'954'871.57
1010	Ford. aus Lieferungen u. Leistungen ggü. Dritten	812'196.75	4'641'586.30	4'292'279.40	1'161'503.65
10100.01	Debitoren ABACUS Wasser/Abwasser HRM2	302'984.75	627'329.40	324'554.75	605'759.40
10100.02	Debitoren ABACUS Kehrriecht HRM2	96.95	112'788.60	112'697.05	188.50
10100.03	Debitoren ABACUS diverse HRM2	499'976.80	1'780'214.10	1'743'733.25	536'457.65
10100.05	Verschiedene Debitoren (OP)	9'138.25	19'098.10	9'138.25	19'098.10
10100.10	Girokonto VESR		2'102'156.10	2'102'156.10	
1012	Steuerforderungen	1'320'783.75	17'562'316.70	17'480'595.65	1'402'504.80
10120.01	Steuerguthaben NESKO	1'387'977.30	8'881'950.05	8'877'201.35	1'392'726.00
10120.10	Girokonto NESKO Kanton	2'205.30	8'680'366.65	8'603'156.85	79'415.10
10120.99	Steuerguthaben, Wertberichtigung	-69'398.85		237.45	-69'636.30
1014	Transferforderungen	1'369'601.86	2'231'512.85	2'228'289.01	1'372'825.70
10140.01	Lastenausgleich Sozialhilfe	963'101.86	1'418'512.85	1'415'289.01	966'325.70
10140.04	Sozialdienst Oberes Emmental Langnau, Kapitalvorschuss	406'500.00	813'000.00	813'000.00	406'500.00
1015	Interne Kontokorrente		1'800.10	1'800.10	
10150.01	Interne KK Bibliothek		1'800.10	1'800.10	

1019	Übrige Forderungen	17'237.90	47'812.20	47'012.68	18'037.42
10190.01	Verrechnungssteuern	765.30	816.38	774.38	807.30
10191.01	Guthaben Familienzulagen		29'770.00	29'770.00	
10192.21	Abwasserentsorgung VST LR		-4.30	-4.30	
10192.80	MwSt-Abrechnungskonto	16'472.60	17'230.12	16'472.60	17'230.12
104	Aktive Rechnungsabgrenzungen	1'059'164.30	86'069.00	1'059'164.30	86'069.00
1040	Personalaufwand	4'160.20		4'160.20	
10400.01	Rechnungsabgrenzung Personalaufwand	4'160.20		4'160.20	
1041	Sach- und übriger Betriebsaufwand	55'377.00	51'333.00	55'377.00	51'333.00
10410.01	Rechnungsabgrenzung Sach- und übriger Betriebsaufwand	55'377.00	51'333.00	55'377.00	51'333.00
1043	Transfers der Erfolgsrechnung	34'595.15	13'050.90	34'595.15	13'050.90
10430.01	Transfer der Erfolgsrechnung	34'595.15	13'050.90	34'595.15	13'050.90
1044	Finanzaufwand / Finanzertrag	964'700.00	500.00	964'700.00	500.00
10440.01	Finanzaufwand / Finanzertrag	964'700.00	500.00	964'700.00	500.00
1045	Übriger betrieblicher Ertrag	331.95	21'185.10	331.95	21'185.10
10450.01	übriger betrieblicher Ertrag	331.95	21'185.10	331.95	21'185.10
107	Finanzanlagen	48'479.85	1'500'730.80	507'950.00	1'041'260.65
1070	Aktien und Anteilscheine	7'869.20	730.80		8'600.00
10700.01	Aktien und Anteilscheine	7'869.20	730.80		8'600.00
1071	Verzinsliche Anlagen		1'500'000.00	500'000.00	1'000'000.00
10710.01	Valiant Bank, Festgeld		500'000.00		500'000.00
10710.02	EWG Bowil, kurzfristiges Darlehen		500'000.00	500'000.00	
10710.03	Schwellenkorporation Signau, Darlehen		500'000.00		500'000.00
1072	Langfristige Forderungen	40'610.65		7'950.00	32'660.65
10720.01	Feldschützengesellschaft Signau, Darlehen	34'971.65		7'000.00	27'971.65
10720.02	Pistolenklub Signau-Langnau	5'639.00		950.00	4'689.00
108	Sachanlagen FV	782'200.00			782'200.00
1080	Grundstücke FV	515'200.00			515'200.00
10800.01	Grundstücke FV	515'200.00			515'200.00
1084	Gebäude FV	267'000.00			267'000.00
10840.01	Gebäude FV	267'000.00			267'000.00

14	Verwaltungsvermögen	7'423'845.85	1'350'488.53	640'126.80	8'134'207.58
140	Sachanlagen VV	6'996'094.85	1'286'488.53	554'979.80	7'727'603.58
1400	Grundstücke VV unüberbaut	92'510.00		4'405.00	88'105.00
14000.00	Grundstücke VV unüberbaut, allgem. Haushalt	107'220.45			107'220.45
14000.99	WB Grundstücke VV unüberbaut, allgem. Haushalt	-14'710.45		4'405.00	-19'115.45
1401	Strassen / Verkehrswege	2'623'172.00	418'090.02	175'388.02	2'865'874.00
14010.01	Strassen / Verkehrswege	2'902'110.90	418'090.02	85'170.00	3'235'030.92
14010.99	WB Strassen / Verkehrswege	-278'938.90		90'218.02	-369'156.92
1403	Tiefbauten	1'370'274.00	282'401.58	25'200.58	1'627'475.00
14031.01	Wasserversorgung	1'145'288.75	248'223.21		1'393'511.96
14031.99	WB Wasserversorgung	-77'767.75		20'235.21	-98'002.96
14032.01	Abwasserentsorgung	318'213.51	34'178.37		352'391.88
14032.99	WB Abwasserentsorgung	-15'460.51		4'965.37	-20'425.88
1404	Hochbauten	652'916.00	94'928.20	34'998.20	712'846.00
14040.01	Hochbauten, allgem. Haushalt	778'845.55	94'928.20		873'773.75
14040.99	WB Hochbauten, allgem. Haushalt	-125'929.55		34'998.20	-160'927.75
1406	Mobilien VV	135'910.00		23'488.00	112'422.00
14060.01	Mobilien, allgem. Haushalt	234'891.55			234'891.55
14060.99	WB Mobilien, allgem. Haushalt	-98'981.55		23'488.00	-122'469.55
1407	Anlagen im Bau VV	372'312.85	491'068.73		863'381.58
14070.01	Anlage in Bau, allgem. Haushalt	367'240.70	461'391.80		828'632.50
14071.01	Anlage in Bau, Wasserversorgung	5'072.15	-4'772.15		300.00
14072.01	Anlage in Bau, Abwasserentsorgung		34'449.08		34'449.08
1409	Übrige Sachanlagen	1'749'000.00		291'500.00	1'457'500.00
14099.00	Bestehendes VV, allgem. Haushalt	3'432'000.00			3'432'000.00
14099.30	Bestehendes VV, Abfall	66'000.00			66'000.00
14099.93	WB bestehendes VV, Abfall	-33'000.00		5'500.00	-38'500.00
14099.99	WB bestehendes VV, allgem. Haushalt	-1'716'000.00		286'000.00	-2'002'000.00
142	Immaterielle Anlagen	140'603.00		65'487.00	75'116.00
1429	Übrige immaterielle Anlagen	140'603.00		65'487.00	75'116.00
14290.01	Übrige immaterielle Anlagen	170'168.10		53'856.55	116'311.55
14290.99	WB übrige immaterielle Anlagen	-29'565.10		11'630.45	-41'195.55
145	Beteiligungen, Grundkapitalien	9'504.00			9'504.00

1454	Beteilig.an öffentl.Unternehmungen	7'502.00			7'502.00
14540.01	Beteilig. an öffentl. Untern., allgem. Haushalt	7'502.00			7'502.00
1455	Beteilig.an privaten Unternehmungen	2'002.00			2'002.00
14550.01	Beteilig. an priv. Untern., allgem. Haushalt	2'002.00			2'002.00
146	Investitionsbeiträge	277'644.00	64'000.00	19'660.00	321'984.00
1462	Invbeitr.an Gemeinden u.Gde.verbände	224'816.00		7'494.00	217'322.00
14622.01	Investitionsbeiträge von Gemeinden & Gemeindeverbänden ARA	247'437.32			247'437.32
14622.99	WB Investitionsbeiträge von Gemeinden & Gemeindeverbänden ARA	-22'621.32		7'494.00	-30'115.32
1466	Invbeitr.an priv.Org.o.Erwerbszweck	52'828.00	64'000.00	12'166.00	104'662.00
14660.01	Invbeiträge an priv. Organisationen ohne Erwerb	100'000.00	64'000.00		164'000.00
14660.99	WB Invbeiträge an priv. Organisationen ohne Erwerb	-47'172.00		12'166.00	-59'338.00
	Passiven	16'684'836.70	14'403'332.87	12'507'243.30	18'580'926.27
20	Fremdkapital	5'975'729.85	12'483'945.81	12'341'685.95	6'117'989.71
200	Laufende Verbindlichkeiten	825'125.00	12'383'915.37	12'315'185.65	893'854.72
2000	Lauf.Verb.a.Liefer.u.Leist.v.Dritten	615'357.04	10'632'972.95	10'532'223.61	716'106.38
20000.01	Kreditoren ABACUS HRM 2	615'278.99	10'307'649.45	10'206'857.66	716'070.78
20000.90	Debi Vorauszahlungen	78.05	1'510.95	1'553.40	35.60
20001.01	Ausgleichskasse des Kantons Bern, Sozialversicherungsbeiträge		169'961.45	169'961.45	
20001.02	Personalversicherungsbeiträge		123'947.35	123'947.35	
20001.03	Unfallversicherungsbeiträge		20'259.95	20'259.95	
20001.04	Krankenversicherungsbeiträge		9'643.80	9'643.80	
2001	Kontokorrente mit Dritten		93'562.08	93'562.08	
20012.30	AVAG AG		93'562.08	93'562.08	
2002	Steuern	39'331.55	95'004.71	134'336.26	
20022.11	Wasser, UST HRM2		113.40	113.40	
20022.21	Abwasser, UST HRM2		138.50	138.50	
20022.80	MWST Abrechnungskonto	39'331.55	94'752.81	134'084.36	
2004	Transfer-Verbindlichkeiten	142'523.07	29'716.58	26'210.25	146'029.40
20040.05	Feuerwehr Region Langnau, WE	142'523.07	29'716.58	26'210.25	146'029.40
2005	Interne Kontokorrente	699.45	1'513'311.50	1'514'010.95	
20050.01	Durchlaufkonto ohne MwSt (Innosolv)		196'692.75	196'692.75	
20050.02	Durchlaufkonto Lohn	699.45	1'316'618.75	1'317'318.20	

2009	Übrige laufende Verpflichtungen	27'213.89	19'347.55	14'842.50	31'718.94
20090.02	Klassenkassen Schulklassen	18'550.28	19'187.45	14'518.40	23'219.33
20090.03	Bibliothekskasse	8'663.61	160.10	324.10	8'499.61
204	Passive Rechnungsabgrenzungen	264'956.75	19'908.94	19'956.75	264'908.94
2040	Personalaufwand	742.75		742.75	
20400.01	Rechnungsabgrenzung Personalaufwand	742.75		742.75	
2041	Sach- und übriger Betriebsaufwand	13'373.82	14'034.94	13'373.82	14'034.94
20410.01	Sach- und übriger Betriebsaufwand	13'373.82	14'034.94	13'373.82	14'034.94
2042	Steuern	245'000.00			245'000.00
20420.01	Rechnungsabgrenzung Steuern	245'000.00			245'000.00
2043	Transfers der Erfolgsrechnung		54.00		54.00
20430.01	Transfer Erfolgsrechnung		54.00		54.00
2044	Finanzaufwand / Finanzertrag	5'840.18	5'820.00	5'840.18	5'820.00
20440.01	Rechnungsabgrenzung Finanzaufwand /Finanzertrag	5'840.18	5'820.00	5'840.18	5'820.00
205	Kurzfristige Rückstellungen	110'000.00	10'000.00		120'000.00
2050	Kurzfrist.Rückstellungen a.Mehrleist.d.Personals	110'000.00	10'000.00		120'000.00
20500.01	Kurzfristige Rückstellungen aus Mehrleistungen des Personals	110'000.00	10'000.00		120'000.00
206	Langfristige Finanzverbindlichkeiten	4'000'000.00			4'000'000.00
2064	Darlehen, Schuldscheine	4'000'000.00			4'000'000.00
20640.05	Raiffeisenbank Oberes Emmental, Darlehen 30.06.2015 - 30.06.2025, Zins 0.77%	1'000'000.00			1'000'000.00
20640.06	Raiffeisenbank Oberes Emmental, Darlehen 30.06.2015 - 30.06.2025, Zins 0.77%	1'000'000.00			1'000'000.00
20640.07	PostFinance Bern, Darlehen 28.06.2018 - 28.06.2028, Zins 0.84%	1'000'000.00			1'000'000.00
20640.08	SUVA Luzern, Darlehen 30.09.2019 - 28.09.2029, Zins 0.22%	1'000'000.00			1'000'000.00
209	Verbindlichk. ggü. SF u. Fonds im FK	775'648.10	70'121.50	6'543.55	839'226.05
2092	Verbindlichk.ggü.Legaten u. Stiftungen o.eig. Rechtspersönlichkeit im FK	775'648.10	70'121.50	6'543.55	839'226.05
20920.10	Jugendfonds	36'306.90	108.90		36'415.80
20920.11	Bundesrat Carl Schenk - Fonds	46'705.35	140.10		46'845.45
20920.12	Fonds für Menschen in Not	545'316.40	69'030.55	6'543.55	607'803.40
20920.13	Fonds für Schulklassen und Weihnachtsbescherungen	147'319.45	841.95		148'161.40
29	Eigenkapital	10'709'106.85	1'919'387.06	165'557.35	12'462'936.56

290	Verpfl.(+), Vorschüsse(-) ggü. Spezialfin.	1'258'832.33	9'240.22	103'534.45	1'164'538.10
2900	Spezialfinanzierungen im EK	1'258'832.33	9'240.22	103'534.45	1'164'538.10
29000.01	Feuerwehr Spezialfinanzierung	114'040.69		3'528.78	110'511.91
29001.01	Spezialfinanzierung Wasserversorgung	481'154.64		52'171.15	428'983.49
29002.01	Spezialfinanzierung Abwasserentsorgung	436'054.96		47'834.52	388'220.44
29003.01	Spezialfinanzierung Abfall	227'582.04	9'240.22		236'822.26
293	Vorfinanzierungen	5'631'776.51	992'078.30	62'022.90	6'561'831.91
2930	Vorfinanzierungen	5'631'776.51	992'078.30	62'022.90	6'561'831.91
29300.01	Grabfonds	34'943.85	17'400.50		52'344.35
29300.04	Spezialfinanzierung Infrastruktur	139'945.00			139'945.00
29300.05	Spezialfinanzierung Vorfinanzierung Verwaltungsvermögen	3'212'166.11	499'000.00		3'711'166.11
29301.01	Wasserversorgung Werterhalt	575'519.60	186'248.00	20'235.21	741'532.39
29302.01	Abwasserentsorgung Werterhalt	1'243'045.42	197'286.00	4'965.37	1'435'366.05
29302.10	Abwasserentsorgung Werterhalt ARAME	426'156.53	92'143.80	36'822.32	481'478.01
294	Reserven	928'283.19	436'477.80		1'364'760.99
2940	Finanzpolitische Reserve	928'283.19	436'477.80		1'364'760.99
29400.01	Zusätzliche Abschreibungen	928'283.19	436'477.80		1'364'760.99
296	Neubewertungsreserve Finanzvermögen	8'052.80			8'052.80
2960	Neubewertungsreserve Finanzvermögen	8'052.80			8'052.80
29601.01	Schwankungsreserve	8'052.80			8'052.80
299	Bilanzüberschuss /-fehlbetrag	2'882'162.02	481'590.74		3'363'752.76
2990	Jahresergebnis		481'590.74		481'590.74
29900.01	Jahresergebnis		481'590.74		481'590.74
2999	Kumulierte Ergebnisse der Vorjahre	2'882'162.02			2'882'162.02
29990.01	Kumulierte Ergebnisse der Vorjahre	2'882'162.02			2'882'162.02

12.1.1	Anlagespiegel nach Bilanzkonto	Anschaffungskosten					kumulierte ordentliche Abschreibungen					Buchwerte		
		AW per 1.1.2022	Zuwachs/ Zugänge	Abgänge	Umglieder.	AW per 31.12.2022	Stand per 1.1.2022	Planm. Abschr.	Aus.plan. Abschr.	Wertkorr.	Stand per 31.12.2022	BW netto 31.12.2022	davon in Leasing	Versich. werte
Gesamttotal		10'944'952.43	1'211'461.98	0.00	0.00	12'156'414.41	-2'729'231.38	500'369.45	0.00	0.00	-3'229'600.83		8'925'007.58	
1070001 Aktien und Anteilscheine		9'272.00	0.00	0.00	0.00	9'272.00	403.20	-730.80	0.00	0.00	1'134.00		8'600.00	
1'070'001'001	Valiant Holding AG	9'072.00	0.00	0.00	0.00	9'072.00	403.20	-730.80	0.00	0.00	1'134.00		8'400.00	
1'070'001'002	Raiffeisenbank Oberes Emmental	200.00	0.00	0.00	0.00	200.00	0.00	0.00	0.00	0.00	0.00		200.00	
1080001 Grundstücke FV		466'556.80	0.00	0.00	0.00	466'556.80	48'643.20	0.00	0.00	0.00	48'643.20		515'200.00	
1'080'001'000	Bahnhofareal Signau	466'556.80	0.00	0.00	0.00	466'556.80	48'643.20	0.00	0.00	0.00	48'643.20		515'200.00	
1084001 Gebäude FV		275'000.00	0.00	0.00	0.00	275'000.00	-8'000.00	0.00	0.00	0.00	-8'000.00		267'000.00	
1'084'001'000	Alte Post	275'000.00	0.00	0.00	0.00	275'000.00	-8'000.00	0.00	0.00	0.00	-8'000.00		267'000.00	
1400000 Grundstücke VV unüberbaut, allgem. Haushalt		107'220.45	0.00	0.00	0.00	107'220.45	-14'710.45	4'405.00	0.00	0.00	-19'115.45		88'105.00	
1'400'000'001	Bundesrat Carl Schenk Platz	107'220.45	0.00	0.00	0.00	107'220.45	-14'710.45	4'405.00	0.00	0.00	-19'115.45		88'105.00	
1401001 Strassen / Verkehrswege		2'902'110.90	332'920.02	0.00	0.00	3'235'030.92	-278'938.90	90'218.02	0.00	0.00	-369'156.92		2'865'874.00	
1'401'001'001	Gewerbestr./Schulhausgässli	416'676.25	0.00	0.00	0.00	416'676.25	-61'176.25	10'456.00	0.00	0.00	-71'632.25		345'044.00	
1'401'001'002	Fuhrenstr., Etappe I	109'900.55	0.00	0.00	0.00	109'900.55	-16'485.55	2'747.00	0.00	0.00	-19'232.55		90'668.00	
1'401'001'003	Sängeliweg Signau	249'883.30	0.00	0.00	0.00	249'883.30	-28'028.30	6'339.00	0.00	0.00	-34'367.30		215'516.00	
1'401'001'004	Fuhrenstr., Etappe II	108'448.45	0.00	0.00	0.00	108'448.45	-9'967.45	2'736.00	0.00	0.00	-12'703.45		95'745.00	
1'401'001'005	Strassenlampennetz, Kauf	110'604.15	0.00	0.00	0.00	110'604.15	-19'793.15	5'676.00	0.00	0.00	-25'469.15		85'135.00	
1'401'001'006	Rainstrasse, San.	63'901.60	0.00	0.00	0.00	63'901.60	-6'391.60	1'597.00	0.00	0.00	-7'988.60		55'913.00	
1'401'001'008	Dorfstr.86-186, Strassenentw.	479'528.40	0.00	0.00	0.00	479'528.40	-43'620.40	12'109.00	0.00	0.00	-55'729.40		423'799.00	
1'401'001'009	Rainsbergweg Signau, DB einbau	53'087.40	0.00	0.00	0.00	53'087.40	-3'981.40	1'327.00	0.00	0.00	-5'308.40		47'779.00	
1'401'001'010	Strassenbeleuchtung, Ersatz	234'422.55	0.00	0.00	0.00	234'422.55	-32'204.55	11'895.00	0.00	0.00	-44'099.55		190'323.00	
1'401'001'011	Einlenker Moos / Dorfstr., San.	85'380.15	0.00	0.00	0.00	85'380.15	-6'255.15	2'139.00	0.00	0.00	-8'394.15		76'986.00	
1'401'001'012	Dorfstr. "Ausserdorf", DB einbau	261'313.65	0.00	0.00	0.00	261'313.65	-19'598.65	6'533.00	0.00	0.00	-26'131.65		235'182.00	
1'401'001'013	Sängeliweg Signau, DB einbau	39'646.90	0.00	0.00	0.00	39'646.90	-2'972.90	991.00	0.00	0.00	-3'963.90		35'683.00	
1'401'001'014	Muttenstrasse, 1. Etappe	303'420.55	0.00	0.00	0.00	303'420.55	-15'171.55	7'585.00	0.00	0.00	-22'756.55		280'664.00	
1'401'001'015	Reckenberg / Schwenter, San. Strasse	71'194.50	0.00	0.00	0.00	71'194.50	-3'559.50	1'780.00	0.00	0.00	-5'339.50		65'855.00	
1'401'001'016	Schweissberg, San. Strassenentw.	77'284.75	0.00	0.00	0.00	77'284.75	-3'796.75	1'934.00	0.00	0.00	-5'730.75		71'554.00	
1'401'001'017	Gratstrasse, Sanierung	214'951.20	178'103.90	0.00	0.00	393'055.10	-5'374.20	9'940.90	0.00	0.00	-15'315.10		377'740.00	
1'401'001'018	Multenweidstrasse, Sanierung	22'466.55	2'539.45	0.00	0.00	25'006.00	-561.55	626.45	0.00	0.00	-1'188.00		23'818.00	
1'401'001'019	Küfferli, Ersatz Stützmauer	0.00	152'276.67	0.00	0.00	152'276.67	0.00	3'806.67	0.00	0.00	-3'806.67		148'470.00	
1403101 Wasserversorgung		1'145'288.75	248'223.21	0.00	0.00	1'393'511.96	-77'767.75	20'235.21	0.00	0.00	-98'002.96		1'295'509.00	
1'403'101'000	Gewerbestr./Schulhausgässli	430'842.15	0.00	0.00	0.00	430'842.15	-32'035.15	5'389.00	0.00	0.00	-37'424.15		393'418.00	
1'403'101'001	Steuerung, Ersatz	80'113.65	0.00	0.00	0.00	80'113.65	-23'285.65	3'789.00	0.00	0.00	-27'074.65		53'039.00	
1'403'101'002	Dorfstr. "Lichtgut-Hopfern"	280'340.65	0.00	0.00	0.00	280'340.65	-14'673.65	3'496.00	0.00	0.00	-18'169.65		262'171.00	
1'403'101'003	Hübli-T10, Ersatzltg	34'489.70	0.00	0.00	0.00	34'489.70	-1'292.70	431.00	0.00	0.00	-1'723.70		32'766.00	
1'403'101'004	Gratstrasse, Ersatz Wasserltg	282'841.55	46'126.09	0.00	0.00	328'967.64	-5'564.55	4'146.09	0.00	0.00	-9'710.64		319'257.00	
1'403'101'005	Landi Signau, Ersatzltg / Wasserrohrbruch	36'661.05	0.00	0.00	0.00	36'661.05	-916.05	458.00	0.00	0.00	-1'374.05		35'287.00	
1'403'101'006	Rainsbergweg, Ersatzleitung	0.00	89'337.34	0.00	0.00	89'337.34	0.00	1'116.34	0.00	0.00	-1'116.34		88'221.00	
1'403'101'007	Areal WK-Palietten, Ersatzleitung	0.00	112'759.78	0.00	0.00	112'759.78	0.00	1'409.78	0.00	0.00	-1'409.78		111'350.00	
1403201 Abwasserentsorgung		318'213.51	34'178.37	0.00	0.00	352'391.88	-15'460.51	4'965.37	0.00	0.00	-20'425.88		331'966.00	
1'403'201'000	ARA, Ferns. Ltg Dorfstr.	129'034.85	0.00	0.00	0.00	129'034.85	-8'659.85	1'627.00	0.00	0.00	-10'286.85		118'748.00	
1'403'201'001	ARA-Leitung Langenegg	-24'777.05	0.00	0.00	0.00	-24'777.05	1'562.05	-314.00	0.00	0.00	1'876.05		-22'901.00	
1'403'201'002	ARA, San.öff.Ltg Dorfstr.Nord	100'051.75	0.00	0.00	0.00	100'051.75	-5'003.75	1'251.00	0.00	0.00	-6'254.75		93'797.00	
1'403'201'003	ARA, San.öff.Ltg Dorfstr.Süd	100'570.60	0.00	0.00	0.00	100'570.60	-3'752.60	1'257.00	0.00	0.00	-5'009.60		95'561.00	
1'403'201'005	GEP Massnahmen, Subv.	-72'655.50	0.00	0.00	0.00	-72'655.50	2'724.50	-908.00	0.00	0.00	3'632.50		-69'023.00	
1'403'201'006	ARA, priv. Ltg Dorfstr. Ing.	49'105.00	0.00	0.00	0.00	49'105.00	-1'593.00	617.00	0.00	0.00	-2'210.00		46'895.00	
1'403'201'007	Ramseischachen, Ersatz Pumpe	36'883.86	34'178.37	0.00	0.00	71'062.23	-737.86	1'435.37	0.00	0.00	-2'173.23		68'889.00	
1404001 Hochbauten, allgem. Haushalt		778'845.55	94'928.20	0.00	0.00	873'773.75	-125'929.55	34'998.20	0.00	0.00	-160'927.75		712'846.00	
1'404'001'000	SH Signau (Turnhalle)	44'392.45	0.00	0.00	0.00	44'392.45	-10'655.45	1'776.00	0.00	0.00	-12'431.45		31'961.00	
1'404'001'001	SH Signau (Prim)	45'158.95	0.00	0.00	0.00	45'158.95	-10'835.95	1'806.00	0.00	0.00	-12'641.95		32'517.00	
1'404'001'002	SH Signau (Prim)	33'680.90	0.00	0.00	0.00	33'680.90	-8'081.90	1'347.00	0.00	0.00	-9'428.90		24'252.00	

1'404'001'003	Mooshüsi; San.Küche,Boden,Fens	74'364.40	0.00	0.00	0.00	74'364.40	-14'874.40	2'974.00	0.00	0.00	-17'848.40	56'516.00
1'404'001'004	ehem. Gallihaus, Erst. Unterst	240'385.90	0.00	0.00	0.00	240'385.90	-29'020.90	6'039.00	0.00	0.00	-35'059.90	205'326.00
1'404'001'005	Schiessan. Muten, Kugelfang	37'652.50	0.00	0.00	0.00	37'652.50	-18'825.50	3'765.00	0.00	0.00	-22'590.50	15'062.00
1'404'001'006	Gemeindehaus, San. EG	79'057.80	0.00	0.00	0.00	79'057.80	-9'487.80	2'372.00	0.00	0.00	-11'859.80	67'198.00
1'404'001'007	Pistolenstand Bubenei, San.	35'957.00	0.00	0.00	0.00	35'957.00	-14'384.00	3'595.00	0.00	0.00	-17'979.00	17'978.00
1'404'001'008	SH Signau (Turnhalle), Ersatz Fenster	55'910.70	0.00	0.00	0.00	55'910.70	-4'472.70	2'236.00	0.00	0.00	-6'708.70	49'202.00
1'404'001'009	Pausenhalle Signau, Sanierung	132'284.95	0.00	0.00	0.00	132'284.95	-5'290.95	5'291.00	0.00	0.00	-10'581.95	121'703.00
1'404'001'010	SH Signau (Sek neu), Ersatz Fenster	0.00	94'928.20	0.00	0.00	94'928.20	0.00	3'797.20	0.00	0.00	-3'797.20	91'131.00
1406001 Mobilien, allgem. Haushalt												
1'406'001'000	Ersatz Rover	66'106.20	0.00	0.00	0.00	66'106.20	-39'664.20	6'610.00	0.00	0.00	-46'274.20	19'832.00
1'406'001'002	Gemeindehaus, Mobiliar EG	86'806.10	0.00	0.00	0.00	86'806.10	-34'723.10	8'680.00	0.00	0.00	-43'403.10	43'403.00
1'406'001'003	Schulbus, Ersatz	81'979.25	0.00	0.00	0.00	81'979.25	-24'594.25	8'198.00	0.00	0.00	-32'792.25	49'187.00
1407001 Anlage in Bau, allgem. Haushalt												
1'407'001'010	Chapfstrasse Signau	3'059.85	0.00	0.00	0.00	3'059.85	0.00	0.00	0.00	0.00	0.00	3'059.85
1'407'001'014	SH Signau, Campus 2024	347'231.40	424'154.85	0.00	0.00	771'386.25	0.00	0.00	0.00	0.00	0.00	771'386.25
1'407'001'017	Muttenstr. inkl. Einlenker, San.	16'949.45	9'562.50	0.00	0.00	26'511.95	0.00	0.00	0.00	0.00	0.00	26'511.95
1'407'001'018	Bushaltestellen, Hof u. Bahnhof	0.00	3'196.80	0.00	0.00	3'196.80	0.00	0.00	0.00	0.00	0.00	3'196.80
1'407'001'019	Ortsplanung, Revision	0.00	24'477.65	0.00	0.00	24'477.65	0.00	0.00	0.00	0.00	0.00	24'477.65
1407101 Anlage in Bau, Wasserversorgung												
1'407'101'003	Stocki, Erschliessung	5'072.15	-5'072.15	0.00	0.00	0.00	0.00	0.00	0.00	0.00	0.00	0.00
1'407'101'004	Emmenquerung, Ersatzleitung	0.00	300.00	0.00	0.00	300.00	0.00	0.00	0.00	0.00	0.00	300.00
1407201 Anlage in Bau, Abwasserentsorgung												
1'407'201'004	Niedermattgraben, ARA Erschliessung	0.00	22'617.18	0.00	0.00	22'617.18	0.00	0.00	0.00	0.00	0.00	22'617.18
1'407'201'005	ARA, Fernsehaufn. Rest.Bären-Rest.Thurm	0.00	11'831.90	0.00	0.00	11'831.90	0.00	0.00	0.00	0.00	0.00	11'831.90
1409900 Bestehendes VV, allgem. Haushalt												
1'409'900'000	VV Steuerhaushalt (Hochbau)	1'716'000.00	0.00	0.00	0.00	1'716'000.00	-858'000.00	143'000.00	0.00	0.00	-1'001'000.00	715'000.00
1'409'900'001	VV Steuerhaushalt (Tiefbau)	1'716'000.00	0.00	0.00	0.00	1'716'000.00	-858'000.00	143'000.00	0.00	0.00	-1'001'000.00	715'000.00
1409910 Bestehendes VV, Wasserversorgung												
1'409'910'001	Bestehendes VV Wasserversorgung	310'130.65	0.00	0.00	0.00	310'130.65	-310'130.65	0.00	0.00	0.00	-310'130.65	0.00
1409930 Bestehendes VV, Abfall												
1'409'930'001	Bestehendes VV Abfall	66'000.00	0.00	0.00	0.00	66'000.00	-33'000.00	5'500.00	0.00	0.00	-38'500.00	27'500.00
1429001 Übrige immaterielle Anlagen												
1'429'001'000	Ortsplanung, tech. Revision	43'362.90	0.00	0.00	0.00	43'362.90	-14'953.90	4'735.00	0.00	0.00	-19'688.90	23'674.00
1'429'001'001	Ortsplanung, Arealentw. Gewerbestr.	35'260.95	0.00	0.00	0.00	35'260.95	-5'456.95	3'725.00	0.00	0.00	-9'181.95	26'079.00
1'429'001'002	Ortsplanung, ZPP1 Gässli ÜO	91'544.25	-53'856.55	0.00	0.00	37'687.70	-9'154.25	3'170.45	0.00	0.00	-12'324.70	25'363.00
1454001 Beteilig. an öffentl. Untern., allgem. Haushalt												
1'454'001'001	BKW AG Bern	1'500.00	0.00	0.00	0.00	1'500.00	0.00	0.00	0.00	0.00	0.00	1'500.00
1'454'001'002	Busland AG	1.00	0.00	0.00	0.00	1.00	0.00	0.00	0.00	0.00	0.00	1.00
1'454'001'003	AVAG AG Uttigen	6'000.00	0.00	0.00	0.00	6'000.00	0.00	0.00	0.00	0.00	0.00	6'000.00
1'454'001'004	BLS AG	1.00	0.00	0.00	0.00	1.00	0.00	0.00	0.00	0.00	0.00	1.00

1455001	Beteilig. an priv. Untern., allgem. Haushalt	2'002.00	0.00	0.00	0.00	2'002.00	0.00	0.00	0.00	0.00	0.00	2'002.00		
1'455'001'001	Wohnbaugen. Schlossberg	2'000.00	0.00	0.00	0.00	2'000.00	0.00	0.00	0.00	0.00	0.00	2'000.00		
1'455'001'002	Radio Emme AG Langnau	1.00	0.00	0.00	0.00	1.00	0.00	0.00	0.00	0.00	0.00	1.00		
1'455'001'004	SCL Tigers AG	1.00	0.00	0.00	0.00	1.00	0.00	0.00	0.00	0.00	0.00	1.00		
1462201	Investitionsbeiträge von Gemeinden & Gemeindeverbänden	247'437.32	0.00	0.00	0.00	247'437.32	-22'621.32	7'494.00	0.00	0.00	-30'115.32	217'322.00		
1'462'201'001	ARA ME, Klärschlammntw.	247'437.32	0.00	0.00	0.00	247'437.32	-22'621.32	7'494.00	0.00	0.00	-30'115.32	217'322.00		
1466001	Invbeiträge an priv. Organisationen ohne Erwerb	100'000.00	64'000.00	0.00	0.00	164'000.00	-47'172.00	12'166.00	0.00	0.00	-59'338.00	104'662.00		
1'466'001'001	Schiessan. Mutton, Trefferanz.	100'000.00	0.00	0.00	0.00	100'000.00	-47'172.00	10'566.00	0.00	0.00	-57'738.00	42'262.00		
1'466'001'002	Hoferschliessung Bubenei, Gemeindebeitrag	0.00	64'000.00	0.00	0.00	64'000.00	0.00	1'600.00	0.00	0.00	-1'600.00	62'400.00		

12.2	Erfolgsrechnung nach Funktion	Rechnung 2022		Budget 2022		Rechnung 2021	
		Aufwand	Ertrag	Aufwand	Ertrag	Aufwand	Ertrag
	ERFOLGSRECHNUNG	11'849'060.91	11'849'060.91	10'912'600.00	10'912'600.00	12'478'746.98	12'478'746.98
0	Allgemeine Verwaltung Nettoaufwand	1'063'780.95	136'203.45 927'577.50	1'136'540.00	132'500.00 1'004'040.00	1'018'072.09	173'202.70 844'869.39
01	Legislative und Exekutive Nettoaufwand	174'498.02	1'000.00 173'498.02	201'970.00	201'970.00	145'540.95	145'540.95
011	Legislative Nettoaufwand	49'613.19	49'613.19	42'080.00	42'080.00	26'835.85	26'835.85
0110	Legislative	49'613.19		42'080.00		26'835.85	
3000.01	Tag- und Sitzungsgelder an Behördenmitglieder	11'870.00		11'080.00		6'310.00	
3000.11	Löhne an Behördenmitglieder	800.00		800.00		1'800.00	
3053.01	AG-Beiträge an Unfallversicherungen	18.20				18.20	
3100.01	Büromaterial	1'786.00		2'400.00		1'402.00	
3102.01	Drucksachen, Publikationen	2'562.13		2'000.00		1'523.30	
3130.01	Dienstleistung Dritter und Honorare	27'384.51		19'000.00		13'282.35	
3199.01	Übriger Betriebsaufwand	2'692.35		4'300.00			
3636.01	Beiträge an private Organisationen ohne Erwerbszweck	2'500.00		2'500.00		2'500.00	
012	Exekutive Nettoaufwand	124'884.83	1'000.00 123'884.83	159'890.00	159'890.00	118'705.10	118'705.10
0120	Exekutive	110'258.50		131'210.00		112'232.50	
3000.01	Tag- und Sitzungsgelder an Behördenmitglieder	19'490.00		35'000.00		23'460.00	
3000.11	Löhne an Behördenmitglieder	54'000.00		54'000.00		54'000.00	
3050.01	AG-Beiträge AHV, IV, EO, ALV, Verwaltungskosten	3'491.65		3'490.00		3'496.30	
3053.01	AG-Beiträge an Unfallversicherungen	42.70				42.70	
3054.01	AG-Beiträge an Familienausgleichskasse	810.00		870.00		864.00	
3090.01	Aus- und Weiterbildung des Personals	360.00		1'050.00			
3170.01	Reisekosten und Spesen	11'102.80		12'600.00		11'025.20	
3199.01	Übriger Betriebsaufwand	20'961.35		24'200.00		19'344.30	
0129	Spezialkommissionen	14'626.33	1'000.00	28'680.00		6'472.60	
3000.01	Tag- und Sitzungsgelder an Behördenmitglieder	8'810.00		13'080.00		2'270.00	
3000.11	Löhne an Behördenmitglieder	1'480.00		2'400.00		2'780.00	
3050.01	AG-Beiträge AHV, IV, EO, ALV, Verwaltungskosten	95.70		160.00		180.05	
3054.01	AG-Beiträge an Familienausgleichskasse	22.20		40.00		44.50	
3130.01	Dienstleistung Dritter und Honorare	3'321.28		12'000.00		1'130.85	
3170.01	Reisekosten und Spesen	175.40				67.20	
3199.01	Übriger Betriebsaufwand	721.75		1'000.00			

4260.01	Rückerstattung Dritter		1'000.00				
02	Allgemeine Dienste	889'282.93	135'203.45	934'570.00	132'500.00	872'531.14	173'202.70
	Nettoaufwand		754'079.48		802'070.00		699'328.44
022	Allgemeine Dienste	832'738.38	100'783.55	870'430.00	101'900.00	786'156.09	112'396.35
	Nettoaufwand		731'954.83		768'530.00		673'759.74
0220	Allgemeine Dienste, übrige	832'738.38	100'783.55	870'430.00	101'900.00	786'156.09	112'396.35
3000.01	Tag- und Sitzungsgelder an Behördenmitglieder	3'150.00		4'000.00		3'370.00	
3000.11	Löhne an Behördenmitglieder	900.00		900.00		900.00	
3010.01	Löhne des Verwaltungs- und Betriebspersonals	572'914.80		562'000.00		536'336.30	
3010.09	Taggelder von Kranken- und Unfallversicherung, Erwerbsersatz	-27'480.80				-8'881.05	
3050.01	AG-Beiträge AHV, IV, EO, ALV, Verwaltungskosten	34'779.30		35'710.00		33'574.05	
3052.01	AG-Beiträge an Pensionskassen	35'296.95		32'780.00		30'058.50	
3053.01	AG-Beiträge an Unfallversicherungen	4'050.80		4'500.00		3'996.85	
3054.01	AG-Beiträge an Familienausgleichskasse	8'069.05		8'860.00		8'297.85	
3055.01	AG-Beiträge an Krankentaggeldversicherungen	3'370.90		4'750.00		4'634.90	
3090.01	Aus- und Weiterbildung des Personals	9'110.00		5'900.00		5'624.40	
3099.01	Übriger Personalaufwand	596.85		1'500.00		1'232.85	
3100.01	Büromaterial	3'095.93		5'000.00		3'356.51	
3102.01	Drucksachen, Publikationen	3'648.71		2'000.00		1'849.40	
3110.01	Anschaffung Büromobiliar, Büromaschinen und -geräte			2'000.00		1'884.53	
3113.01	Anschaffung Hardware	2'282.05		4'000.00		3'302.10	
3130.01	Dienstleistung Dritter und Honorare	18'784.74		15'800.00		11'564.28	
3133.01	Informatik-Nutzungsaufwand	86'189.70		97'500.00		60'654.45	
3134.01	Sachversicherungen	7'626.20		7'900.00		7'545.90	
3150.01	Unterhalt Büromobiliar, Büromaschinen und -geräte	1'546.10		2'500.00		2'379.35	
3153.01	Unterhalt Hardware	213.65		2'500.00			
3161.01	Mieten, Benützungskosten Anlagen	6'126.75		7'100.00		6'029.00	
3170.01	Reisekosten und Spesen	3'715.45		6'000.00		4'902.57	
3199.01	Übriger Betriebsaufwand	310.25		1'000.00		506.00	
3300.62	Planm. Abschreibungen Mobilien (HRM2)	8'680.00		8'680.00		8'681.00	
3611.01	Entschädigung an Kanton und Konkordate	41'287.00		42'500.00		50'157.35	
3636.01	Beiträge an private Organisationen ohne Erwerbszweck	4'474.00		5'050.00		4'199.00	
4240.01	Benützungsgebühren und Dienstleistungen		2'114.80		1'000.00		477.10
4260.01	Rückerstattung Dritter		2'853.75		5'000.00		6'037.25
4611.01	Entschädigung von Kantonen und Konkordaten		2'815.00		2'900.00		2'882.00
4612.01	Entschädigungen von Gemeinden und Gemeindeverbänden		19'000.00		19'000.00		19'000.00
4612.21	Entsch. von Gde u. Gdeverb., Gde intern		57'000.00		57'000.00		57'000.00
4910.21	Interne Verrechnung von Dienstleistungen		17'000.00		17'000.00		27'000.00

029	Verwaltungsliegenschaften	56'544.55	34'419.90	64'140.00	30'600.00	86'375.05	60'806.35
	Nettoaufwand		22'124.65		33'540.00		25'568.70
0290	Verwaltungsliegenschaft Gemeindehaus	44'481.05	500.00	39'150.00	500.00	43'124.90	500.00
3010.01	Löhne des Verwaltungs- und Betriebspersonals	7'444.55		8'080.00		7'778.10	
3050.01	AG-Beiträge AHV, IV, EO, ALV, Verwaltungskosten	481.30		520.00		503.45	
3053.01	AG-Beiträge an Unfallversicherungen	18.70		20.00		19.45	
3054.01	AG-Beiträge an Familienausgleichskasse	111.65		130.00		124.45	
3055.01	AG-Beiträge an Krankentaggeldversicherungen	68.60		70.00		70.00	
3101.01	Betriebs- und Verbrauchsmaterial			100.00			
3120.01	Ver- und Entsorgung Liegenschaften VV	9'274.15		8'900.00		10'272.50	
3134.01	Sachversicherungen	1'856.95		1'860.00		1'845.35	
3144.01	Unterhalt Hochbauten, Gebäude	20'740.35		15'000.00		3'362.95	
3151.01	Unterhalt Apparate, Masch., Geräte, Fahrz., Werkz.	2'112.80		2'100.00		16'776.65	
3300.42	Planm. Abschreibungen Hochbauten (HRM2)	2'372.00		2'370.00		2'372.00	
4470.01	Pacht- und Mietzinse Liegenschaft		500.00		500.00		500.00
0291	Verwaltungsliegenschaft Mooshüsi	11'841.75	11'279.90	12'930.00	8'200.00	7'810.50	7'194.15
3010.01	Löhne des Verwaltungs- und Betriebspersonals	3'736.05		3'710.00		2'215.70	
3050.01	AG-Beiträge AHV, IV, EO, ALV, Verwaltungskosten	241.10		240.00		143.25	
3053.01	AG-Beiträge an Unfallversicherungen	9.00		10.00		5.55	
3054.01	AG-Beiträge an Familienausgleichskasse	56.10		60.00		35.45	
3055.01	AG-Beiträge an Krankentaggeldversicherungen	34.60		40.00		19.95	
3101.01	Betriebs- und Verbrauchsmaterial			500.00			
3110.01	Anschaffung Büromobiliar, Büromaschinen und -geräte			500.00			
3120.01	Ver- und Entsorgung Liegenschaften VV	1'651.95		1'900.00		1'520.25	
3130.01	Dienstleistung Dritter und Honorare	190.65		300.00		190.65	
3134.01	Sachversicherungen	558.95		560.00		557.20	
3144.01	Unterhalt Hochbauten, Gebäude	2'089.35		2'000.00		147.50	
3151.01	Unterhalt Apparate, Masch., Geräte, Fahrz., Werkz.			130.00			
3170.01	Reisekosten und Spesen	300.00					
3300.42	Planm. Abschreibungen Hochbauten (HRM2)	2'974.00		2'980.00		2'975.00	
4260.01	Rückerstattung Dritter		477.40		1'000.00		70.15
4470.01	Pacht- und Mietzinse Liegenschaft		10'802.50		7'200.00		7'124.00
0299	übrige Verwaltungsliegenschaften	221.75	22'640.00	12'060.00	21'900.00	35'439.65	53'112.20
3010.01	Löhne des Verwaltungs- und Betriebspersonals					232.10	
3050.01	AG-Beiträge AHV, IV, EO, ALV, Verwaltungskosten					14.50	
3053.01	AG-Beiträge an Unfallversicherungen					.55	
3054.01	AG-Beiträge an Familienausgleichskasse					3.90	
3055.01	AG-Beiträge an Krankentaggeldversicherungen					2.10	
3120.01	Ver- und Entsorgung Liegenschaften VV	2.25		4'000.00		9'435.30	
3130.01	Dienstleistung Dritter und Honorare					1'774.60	
3132.01	Honorare externe Berater, Gutachter, Fachexperten etc.					18'610.55	
3134.01	Sachversicherungen	54.00		60.00		912.30	

3144.01	Unterhalt Hochbauten, Gebäude	165.50		8'000.00		4'453.75	
4240.21	Benützungsgeb. u. DL, Gde intern		5'000.00		4'500.00		3'520.00
4260.01	Rückerstattung Dritter		6'000.00				37'942.20
4470.01	Pacht- und Mietzinse Liegenschaft		11'640.00		17'400.00		11'650.00
1	Öffentliche Ordnung und Sicherheit, Verteidigung	381'506.68	261'709.88	384'900.00	269'820.00	372'630.35	225'721.20
	Nettoaufwand		119'796.80		115'080.00		146'909.15
11	Öffentliche Sicherheit	6'019.10		6'000.00		5'966.20	
	Nettoaufwand		6'019.10		6'000.00		5'966.20
111	Polizei	6'019.10		6'000.00		5'966.20	
	Nettoaufwand		6'019.10		6'000.00		5'966.20
1110	Polizei	6'019.10		6'000.00		5'966.20	
3631.01	Beiträge an Kantone und Konkordate	6'019.10		6'000.00		5'966.20	
14	Allgemeines Rechtswesen	123'395.70	86'698.40	117'510.00	95'700.00	115'729.20	50'408.10
	Nettoaufwand		36'697.30		21'810.00		65'321.10
140	Allgemeines Rechtswesen	123'395.70	86'698.40	117'510.00	95'700.00	115'729.20	50'408.10
	Nettoaufwand		36'697.30		21'810.00		65'321.10
1400	Allgemeines Rechtswesen	123'395.70	86'698.40	117'510.00	95'700.00	115'729.20	50'408.10
3000.01	Tag- und Sitzungsgelder an Behördenmitglieder	5'220.00		6'200.00		6'030.00	
3000.11	Löhne an Behördenmitglieder	1'300.00		1'300.00		1'300.00	
3010.01	Löhne des Verwaltungs- und Betriebspersonals	1'750.00				2'087.70	
3050.01	AG-Beiträge AHV, IV, EO, ALV, Verwaltungskosten	84.10		90.00		219.35	
3053.01	AG-Beiträge an Unfallversicherungen	34.95				35.70	
3054.01	AG-Beiträge an Familienausgleichskasse	19.50		20.00		54.20	
3055.01	AG-Beiträge an Krankentaggeldversicherungen	16.10				18.80	
3099.01	Übriger Personalaufwand	72.00				50.00	
3102.01	Drucksachen, Publikationen	1'793.89		2'000.00		2'286.25	
3130.01	Dienstleistung Dritter und Honorare	34'621.30		34'900.00		50'492.60	
3130.02	DL Dritter, Ortspolizei Aufwendungen	9'342.96		9'500.00		7'268.00	
3130.03	DL Dritter, Baupolizei Aufwendungen	68'671.90		63'000.00		45'000.40	
3170.01	Reisekosten und Spesen	469.00		500.00		795.00	
3181.01	Tatsächliche Forderungsverluste					91.20	
4210.02	Gebühren für Amtshandlungen, Ortspolizei		25'767.80		25'700.00		17'717.40
4210.03	Gebühren für Amtshandlungen, Baupolizei		58'655.05		70'000.00		32'690.70
4240.01	Benützungsgebühren und Dienstleistungen		775.55				
4260.01	Rückerstattung Dritter		1'500.00				
15	Feuerwehr	161'300.08	161'300.08	166'230.00	166'230.00	166'306.40	166'306.40

150	Feuerwehr	161'300.08	161'300.08	166'230.00	166'230.00	166'306.40	166'306.40
1500	Feuerwehr	161'300.08	161'300.08	166'230.00	166'230.00	166'306.40	166'306.40
3120.01	Ver- und Entsorgung Liegenschaften VV	5'496.60		5'300.00		5'211.30	
3134.01	Sachversicherungen	796.05		800.00		795.20	
3144.01	Unterhalt Hochbauten, Gebäude	4'642.50		6'000.00		4'263.20	
3160.21	Miete und Pacht Liegenschaften, Gde intern	5'000.00		4'500.00		3'520.00	
3170.01	Reisekosten und Spesen	120.00					
3181.01	Tatsächliche Forderungsverluste	2'938.75		3'000.00		4'375.75	
3199.01	Übriger Betriebsaufwand			500.00			
3510.01	Einlagen in Spezialfinanzierung FK / Einlagen in Fonds des			4'560.00		17'581.19	
3612.01	Entsch. an Gde u.Gdeverb., Betriebsbeitrag	98'349.60		98'890.00		87'015.05	
3612.02	Entsch. an Gde u. Gdeverb., WE	29'716.58		29'820.00		29'804.71	
3612.21	Entsch. an Gde u. Gdeverb., Gde intern	14'240.00		12'860.00		13'740.00	
4200.01	Ersatzabgaben		157'514.75		166'000.00		166'097.20
4409.21	Übrige Zinsen (Spezialfinanzierungen)		256.55		230.00		209.20
4510.01	Entnahme in Fonds und Spezialfinanzierungen im Eigenkapital		3'528.78				
16	Verteidigung	90'791.80	13'711.40	95'160.00	7'890.00	84'628.55	9'006.70
	Nettoaufwand		77'080.40		87'270.00		75'621.85
161	Militärische Verteidigung	30'058.50	3'822.00	27'880.00	1'270.00	27'375.00	1'274.00
	Nettoaufwand		26'236.50		26'610.00		26'101.00
1610	Militärische Verteidigung	30'058.50	3'822.00	27'880.00	1'270.00	27'375.00	1'274.00
3300.42	Planm. Abschreibungen Hochbauten (HRM2)	7'360.00		7'360.00		7'361.00	
3636.01	Beiträge an private Organisationen ohne Erwerbszweck	7'036.50		7'400.00		6'900.00	
3637.01	Beiträge an private Haushalte	5'096.00		2'550.00		2'548.00	
3660.60	planm. Abschreibungen Investitionsbeiträge	10'566.00		10'570.00		10'566.00	
4260.01	Rückerstattung Dritter		3'822.00		1'270.00		1'274.00
162	Zivile Verteidigung	60'733.30	9'889.40	67'280.00	6'620.00	57'253.55	7'732.70
	Nettoaufwand		50'843.90		60'660.00		49'520.85
1620	Zivilschutz	60'733.30	9'889.40	67'280.00	6'620.00	57'253.55	7'732.70
3000.11	Löhne an Behördenmitglieder	500.00				1'400.00	
3010.01	Löhne des Verwaltungs- und Betriebspersonals			1'400.00			
3111.01	Anschaffung Maschinen, Geräte und Fahrzeuge			1'000.00		800.00	
3120.04	Ver- und Entsorgung, ZSA Hof	7'174.20		6'900.00		5'224.95	
3120.05	Ver- und Entsorgung, ZSA Schüpbach	1'754.25		1'600.00		3'270.30	
3130.01	Dienstleistung Dritter und Honorare	1'374.55		1'500.00		566.40	
3134.01	Sachversicherungen	2'104.85		2'100.00		2'104.20	
3137.01	Steuern und Abgaben	89.70		90.00		89.70	
3144.04	Unterhalt Hochbauten, ZSA Hof Signau	1'790.75		2'000.00		4'706.75	
3144.05	Unterhalt Hochbauten, ZSA Schüpbach	315.00		1'000.00		126.55	

3151.01	Unterhalt Apparate, Masch., Geräte, Fahrz., Werkz.	665.90		3'600.00		633.70	
3611.01	Entschädigung an Kanton und Konkordate			1'190.00			
3612.01	Entsch. an Gde u.Gdeverb., Betriebsbeitrag	41'552.30		44'600.00		38'031.00	
3637.01	Beiträge an private Haushalte	300.00		300.00		300.00	
4260.01	Rückerstattung Dritter		2'549.40		420.00		392.70
4470.01	Pacht- und Mietzinse Liegenschaft		2'640.00		2'700.00		2'640.00
4631.01	Beiträge von Kantonen u. Konordaten		4'700.00		3'500.00		4'700.00
2	Bildung	3'647'962.00	1'720'752.25	3'857'670.00	1'678'770.00	3'509'836.04	1'477'140.00
	Nettoaufwand		1'927'209.75		2'178'900.00		2'032'696.04
21	Obligatorische Schule	3'240'356.33	1'475'618.20	3'417'940.00	1'470'270.00	3'114'693.34	1'249'128.95
	Nettoaufwand		1'764'738.13		1'947'670.00		1'865'564.39
211	Eingangsstufe	118'140.14		101'560.00		133'405.19	
	Nettoaufwand		118'140.14		101'560.00		133'405.19
2110	Kindergarten	118'140.14		101'560.00		133'405.19	
3104.01	Lehrmittel	4'314.29		3'700.00		4'653.49	
3111.01	Anschaffung Maschinen, Geräte und Fahrzeuge	2'561.00		2'510.00		1'327.15	
3151.01	Unterhalt Apparate, Masch., Geräte, Fahrz., Werkz.	1'192.10		1'350.00		487.80	
3611.60	Gemeindeanteil Lastenausgleich Lehrergehälter	110'072.75		94'000.00		126'936.75	
212	Primarstufe	520'389.37	13'349.70	496'010.00	24'000.00	565'105.89	11'374.75
	Nettoaufwand		507'039.67		472'010.00		553'731.14
2120	Primarstufe	520'389.37	13'349.70	496'010.00	24'000.00	565'105.89	11'374.75
3104.01	Lehrmittel	38'631.88		45'710.00		40'107.89	
3104.02	Lehrmittel; Handarbeiten, Werken	9'302.40		10'680.00		9'858.25	
3110.01	Anschaffung Büromobiliar, Büromaschinen und -geräte	2'864.31		3'840.00		2'263.35	
3110.02	Anschaffung Sportmaterial	2'355.72		3'600.00		3'226.10	
3110.03	Anschaffung Schulpulte und Stühle	5'106.72		2'000.00		925.00	
3113.01	Anschaffung Hardware	9'943.24		14'690.00		14'064.95	
3150.01	Unterhalt Büromobiliar, Büromaschinen und -geräte	3'309.80		3'920.00		2'551.05	
3150.02	Unterhalt Schulpulte und Stühle	773.56		750.00		434.25	
3153.01	Unterhalt Hardware	3'603.24		4'320.00		3'869.25	
3611.60	Gemeindeanteil Lastenausgleich Lehrergehälter	353'415.00		322'000.00		393'853.25	
3612.01	Entsch. an Gde u.Gdeverb., Betriebsbeitrag	87'454.70		80'500.00		92'710.55	
3632.01	Beiträge an Gemeinden und Gemeindezweckverbände	3'628.80		4'000.00		1'242.00	
4260.01	Rückerstattung Dritter		1'390.00				3'271.30
4612.01	Entschädigungen von Gemeinden und Gemeindeverbänden		11'959.70		24'000.00		8'103.45
213	Oberstufe	1'629'046.82	957'200.60	1'652'230.00	948'360.00	1'454'230.40	841'431.35
	Nettoaufwand		671'846.22		703'870.00		612'799.05

2130	Sekundarstufe I, Volksschule Signau	231'966.72		285'340.00		245'620.80	
3104.01	Lehrmittel	9'657.96		11'430.00		9'866.60	
3104.02	Lehrmittel; Handarbeiten, Werken	2'325.60		2'670.00		2'464.55	
3110.01	Anschaffung Büromobiliar, Büromaschinen und -geräte	716.00		960.00		565.80	
3110.02	Anschaffung Sportmaterial	588.92		900.00		806.50	
3110.03	Anschaffung Schulpulte und Stühle	1'276.68		500.00		231.25	
3113.01	Anschaffung Hardware	2'485.81		3'670.00		3'516.25	
3150.01	Unterhalt Büromobiliar, Büromaschinen und -geräte	827.45		980.00		639.75	
3150.02	Unterhalt Schulpulte und Stühle	193.39		150.00		108.55	
3153.01	Unterhalt Hardware	900.81		1'080.00		967.30	
3611.60	Gemeindeanteil Lastenausgleich Lehrergehälter	210'053.50		257'000.00		223'921.75	
3612.01	Entsch. an Gde u.Gdeverb., Betriebsbeitrag	2'033.40		5'000.00		2'222.00	
3632.01	Beiträge an Gemeinden und Gemeindezweckverbände	907.20		1'000.00		310.50	
2131	Sekundarstufe I, Sekundarschulverband	1'397'080.10	957'200.60	1'366'890.00	948'360.00	1'208'609.60	841'431.35
3611.60	Gemeindeanteil Lastenausgleich Lehrergehälter	836'915.00		812'800.00		756'495.25	
3612.01	Entsch. an Gde u.Gdeverb., Betriebsbeitrag	156'000.00		150'000.00		130'000.00	
3910.21	Interne Verrechnungen von Dienstleistungen	46'563.90		45'980.00		41'056.00	
3930.21	Interne Verrechnungen von Betriebs- und Verwaltungskosten	357'601.20		358'110.00		281'058.35	
4612.01	Entschädigungen von Gemeinden und Gemeindeverbänden		957'200.60		948'360.00		841'431.35
214	Musikschulen Nettoaufwand	69'019.35		95'000.00		95'530.55	
			69'019.35		95'000.00		95'530.55
2140	Musikschule	69'019.35		95'000.00		95'530.55	
3612.01	Entsch. an Gde u.Gdeverb., Betriebsbeitrag	69'019.35		95'000.00		95'530.55	
217	Schulliegenschaften Nettoaufwand	669'657.75	406'142.90	823'470.00	409'370.00	669'946.05	319'160.85
			263'514.85		414'100.00		350'785.20
2170	Schulliegenschaften	669'657.75	406'142.90	823'470.00	409'370.00	669'946.05	319'160.85
3010.01	Löhne des Verwaltungs- und Betriebspersonals	221'506.75		250'500.00		227'231.50	
3050.01	AG-Beiträge AHV, IV, EO, ALV, Verwaltungskosten	13'902.95		15'050.00		15'300.20	
3052.01	AG-Beiträge an Pensionskassen	13'639.20		13'150.00		11'863.95	
3053.01	AG-Beiträge an Unfallversicherungen	1'507.95		1'570.00		1'667.35	
3054.01	AG-Beiträge an Familienausgleichskasse	3'225.35		3'730.00		3'888.60	
3055.01	AG-Beiträge an Krankentaggeldversicherungen	1'712.75		2'100.00		2'159.80	
3090.01	Aus- und Weiterbildung des Personals			2'000.00			
3099.01	Übriger Personalaufwand					401.05	
3101.01	Betriebs- und Verbrauchsmaterial	23'421.85		23'500.00		21'897.00	
3102.01	Drucksachen, Publikationen			500.00		1'107.95	
3111.01	Anschaffung Maschinen, Geräte und Fahrzeuge			20'000.00		4'894.35	
3120.02	Ver- und Entsorgung, SH innen (Teiler)	55'348.15		50'000.00		46'265.45	
3120.03	Ver- und Entsorgung, SH aussen	35'396.75		43'000.00		41'032.20	
3130.01	Dienstleistung Dritter und Honorare	1'740.00				19'083.90	

3134.01	Sachversicherungen	14'643.85		16'600.00		16'001.45	
3137.01	Steuern und Abgaben	156.00		160.00		156.00	
3144.02	Unterhalt Hochbauten, SH innen (Teiler)	87'509.65		148'000.00		38'354.25	
3144.03	Unterhalt Hochbauten, SH aussen	19'644.90		47'000.00		29'020.25	
3151.01	Unterhalt Apparate, Masch., Geräte, Fahrz., Werkz.	8'104.95		17'000.00		6'571.20	
3170.01	Reisekosten und Spesen	2'904.00		3'000.00		3'284.65	
3181.01	Tatsächliche Forderungsverluste	.50				120.00	
3199.01	Übriger Betriebsaufwand					150.00	
3300.42	Planm. Abschreibungen Hochbauten (HRM2)	22'292.20		23'610.00		18'494.95	
3300.92	Planm. Abschreibungen übrige Sachanl. VV (HRM 2)	143'000.00		143'000.00		143'000.00	
3910.21	Interne Verrechnungen von Dienstleistungen					18'000.00	
4260.01	Rückerstattung Dritter		1'059.65		2'000.00		135.00
4470.01	Pacht- und Mietzinse Liegenschaft		36'667.50		36'620.00		31'405.00
4472.01	Vergütung für Benützungen Liegenschaften VV		13'735.25		17'000.00		6'562.50
4930.21	Interne Verrechnungen von Betriebs- und Verwaltungskosten		354'680.50		353'750.00		281'058.35
218	Tagesbetreuung	30'034.95	28'882.10	25'990.00	23'630.00	22'435.20	21'926.45
	Nettoaufwand		1'152.85		2'360.00		508.75
2181	Tagesschulangebot, Mittagstisch	30'034.95	28'882.10	25'990.00	23'630.00	22'435.20	21'926.45
3010.01	Löhne des Verwaltungs- und Betriebspersonals	8'437.30		7'500.00		8'180.85	
3050.01	AG-Beiträge AHV, IV, EO, ALV, Verwaltungskosten	534.55		470.00		513.35	
3053.01	AG-Beiträge an Unfallversicherungen	21.35		20.00		20.45	
3054.01	AG-Beiträge an Familienausgleichskasse	124.05		130.00		126.90	
3055.01	AG-Beiträge an Krankentaggeldversicherungen	77.70		70.00		73.65	
3130.01	Dienstleistung Dritter und Honorare	20'840.00		17'800.00		13'520.00	
4260.01	Rückerstattung Dritter		20'530.00		16'200.00		11'120.00
4910.21	Interne Verrechnung von Dienstleistungen		8'352.10		7'430.00		10'806.45
219	Obligatorische Schule	204'067.95	70'042.90	223'680.00	64'910.00	174'040.06	55'235.55
	Nettoaufwand		134'025.05		158'770.00		118'804.51

2190	Schulleitung	26'131.25	11'020.70	38'900.00	14'360.00	17'678.85	1'500.00
3090.01	Aus- und Weiterbildung des Personals	8'427.40		11'000.00		2'500.00	
3099.01	Übriger Personalaufwand	3'305.00		4'000.00		1'860.35	
3100.01	Büromaterial	709.70		800.00		809.25	
3102.01	Drucksachen, Publikationen	1'061.00		1'500.00		1'102.90	
3130.01	Dienstleistung Dritter und Honorare	7'899.70		10'500.00		4'530.55	
3132.01	Honorare externe Berater, Gutachter, Fachexperten etc.	2'512.00		3'500.00		2'449.00	
3133.01	Informatik-Nutzungsaufwand	1'592.50		6'000.00		2'988.90	
3170.01	Reisekosten und Spesen	623.95		1'600.00		1'437.90	
4260.01	Rückerstattung Dritter		8'100.00		10'000.00		1'500.00
4930.21	Interne Verrechnungen von Betriebs- und Verwaltungskosten		2'920.70		4'360.00		
2191	Schulsekretariat	65'458.90	30'211.80	66'200.00	30'550.00	65'540.66	30'249.55
3010.01	Löhne des Verwaltungs- und Betriebspersonals	55'684.90		56'240.00		55'684.90	
3050.01	AG-Beiträge AHV, IV, EO, ALV, Verwaltungskosten	3'600.25		3'500.00		3'605.00	
3052.01	AG-Beiträge an Pensionskassen	4'360.80		4'400.00		4'360.80	
3053.01	AG-Beiträge an Unfallversicherungen	436.50		440.00		434.60	
3054.01	AG-Beiträge an Familienausgleichskasse	835.40		1'010.00		891.10	
3055.01	AG-Beiträge an Krankentaggeldversicherungen	513.05		510.00		501.15	
3170.01	Reisekosten und Spesen	28.00		100.00		63.11	
4910.21	Interne Verrechnung von Dienstleistungen		30'211.80		30'550.00		30'249.55
2193	Schulveranstaltungen	13'965.00		30'340.00		4'778.80	
3171.01	Exkursionen, Schulreisen und Lager	6'775.10		18'280.00		2'992.35	
3171.02	Exkursionen, Schulreisen und Lager; Schulfest	7'189.90		12'060.00			
3171.03	Exkursionen, Schulreisen und Lager; Projektwoche					1'786.45	
2195	Schülertransporte	98'512.80	28'810.40	88'240.00	20'000.00	86'041.75	23'486.00
3010.01	Löhne des Verwaltungs- und Betriebspersonals	22'305.95		17'480.00		15'364.40	
3010.09	Taggelder von Kranken- und Unfallversicherung, Erwerbsersatz	-2'160.00					
3050.01	AG-Beiträge AHV, IV, EO, ALV, Verwaltungskosten	907.55		890.00		818.40	
3053.01	AG-Beiträge an Unfallversicherungen	51.10		120.00		38.40	
3054.01	AG-Beiträge an Familienausgleichskasse	210.50		260.00		202.20	
3055.01	AG-Beiträge an Krankentaggeldversicherungen	186.80		170.00		113.75	
3090.01	Aus- und Weiterbildung des Personals			960.00			
3101.01	Betriebs- und Verbrauchsmaterial	3'516.40		2'000.00		2'285.50	
3130.01	Dienstleistung Dritter und Honorare	56'295.10		50'000.00		52'619.20	
3134.01	Sachversicherungen	1'583.40		1'780.00		1'824.70	
3137.01	Steuern und Abgaben	700.25		920.00		700.25	
3151.01	Unterhalt Apparate, Masch., Geräte, Fahrz., Werkz.	4'026.85		2'000.00		948.95	
3160.01	Miete und Pacht Liegenschaften	960.00		960.00		960.00	
3170.01	Reisekosten und Spesen			500.00			
3300.62	Planm. Abschreibungen Mobilien (HRM2)	8'198.00		8'200.00		8'198.00	
3637.01	Beiträge an private Haushalte	1'730.90		2'000.00		1'968.00	
4260.01	Rückerstattung Dritter		1'478.40				

4631.01	Beiträge von Kantonen u. Konordaten		27'332.00		20'000.00		23'486.00
22	Sonderschulen	397'082.47	245'134.05	425'860.00	208'500.00	385'074.35	228'011.05
	Nettoaufwand		151'948.42		217'360.00		157'063.30
220	Sonderschulen	397'082.47	245'134.05	425'860.00	208'500.00	385'074.35	228'011.05
	Nettoaufwand		151'948.42		217'360.00		157'063.30
2200	IBEM, Sonderschulen	397'082.47	245'134.05	425'860.00	208'500.00	385'074.35	228'011.05
3104.01	Lehrmittel	3'239.97		5'860.00		2'645.85	
3611.60	Gemeindeanteil Lastenausgleich Lehrergehälter	393'842.50		420'000.00		382'428.50	
4260.01	Rückerstattung Dritter		2'748.60		4'000.00		2'459.00
4612.01	Entschädigungen von Gemeinden und Gemeindeverbänden		242'385.45		204'500.00		225'552.05
29	Übriges Bildungswesen	10'523.20		13'870.00		10'068.35	
	Nettoaufwand		10'523.20		13'870.00		10'068.35
291	Verwaltung	7'803.25		10'850.00		7'817.65	
	Nettoaufwand		7'803.25		10'850.00		7'817.65
2910	Schulkommission	7'803.25		10'850.00		7'817.65	
3000.01	Tag- und Sitzungsgelder an Behördenmitglieder	6'130.00		9'000.00		6'020.00	
3000.11	Löhne an Behördenmitglieder	1'300.00		1'300.00		1'300.00	
3050.01	AG-Beiträge AHV, IV, EO, ALV, Verwaltungskosten	84.05		80.00		84.15	
3053.01	AG-Beiträge an Unfallversicherungen	42.70				42.70	
3054.01	AG-Beiträge an Familienausgleichskasse	19.50		20.00		20.80	
3130.01	Dienstleistung Dritter und Honorare	40.00		20.00		20.00	
3170.01	Reisekosten und Spesen	57.00		300.00		200.00	
3636.01	Beiträge an private Organisationen ohne Erwerbszweck	130.00		130.00		130.00	
299	Bildung	2'719.95		3'020.00		2'250.70	
	Nettoaufwand		2'719.95		3'020.00		2'250.70
2991	Erwachsenenbildung	2'719.95		3'020.00		2'250.70	
3010.01	Löhne des Verwaltungs- und Betriebspersonals	255.00		450.00		255.00	
3053.01	AG-Beiträge an Unfallversicherungen	.65		10.00		.65	
3055.01	AG-Beiträge an Krankentaggeldversicherungen	2.35		10.00		2.30	
3102.01	Drucksachen, Publikationen			800.00		492.75	
3130.01	Dienstleistung Dritter und Honorare	961.95		250.00			
3636.01	Beiträge an private Organisationen ohne Erwerbszweck	1'500.00		1'500.00		1'500.00	
3	Kultur, Sport und Freizeit, Kirche	93'241.43	8'353.00	106'130.00	8'030.00	89'701.78	7'959.80
	Nettoaufwand		84'888.43		98'100.00		81'741.98
32	Kultur, übrige	80'419.18	7'433.00	92'740.00	6'030.00	76'901.78	5'930.50

	Nettoaufwand		72'986.18		86'710.00		70'971.28
321	Bibliotheken	46'324.13	7'433.00	46'390.00	6'030.00	48'580.93	5'930.50
	Nettoaufwand		38'891.13		40'360.00		42'650.43
3210	Bibliotheken	46'324.13	7'433.00	46'390.00	6'030.00	48'580.93	5'930.50
3010.01	Löhne des Verwaltungs- und Betriebspersonals	26'455.25		26'000.00		28'322.40	
3050.01	AG-Beiträge AHV, IV, EO, ALV, Verwaltungskosten	1'684.90		1'670.00		1'686.10	
3053.01	AG-Beiträge an Unfallversicherungen	65.50		60.00		70.80	
3054.01	AG-Beiträge an Familienausgleichskasse	390.65		410.00		416.60	
3055.01	AG-Beiträge an Krankentaggeldversicherungen	240.00		200.00		254.90	
3099.01	Übriger Personalaufwand			50.00		271.65	
3101.01	Betriebs- und Verbrauchsmaterial	1'394.95		1'800.00		625.43	
3102.01	Drucksachen, Publikationen			1'000.00			
3103.01	Fachliteratur, Zeitschriften	13'977.58		14'000.00		14'883.78	
3110.01	Anschaffung Büromobiliar, Büromaschinen und -geräte			500.00			
3130.01	Dienstleistung Dritter und Honorare	821.00				60.00	
3133.01	Informatik-Nutzungsaufwand	764.50		200.00		1'344.52	
3170.01	Reisekosten und Spesen	234.80		500.00		349.75	
3636.01	Beiträge an private Organisationen ohne Erwerbszweck	295.00				295.00	
4240.01	Benützungsgebühren und Dienstleistungen		3'823.00		4'000.00		3'294.00
4260.01	Rückerstattung Dritter		3'610.00		2'030.00		2'636.50
322	Konzert und Theater	6'000.00		6'000.00		6'000.00	
	Nettoaufwand		6'000.00		6'000.00		6'000.00
3220	Konzert und Theater	6'000.00		6'000.00		6'000.00	
3632.01	Beiträge an Gemeinden und Gemeindezweckverbände	500.00		500.00		500.00	
3636.01	Beiträge an private Organisationen ohne Erwerbszweck	5'500.00		5'500.00		5'500.00	
329	Kultur	28'095.05		40'350.00		22'320.85	
	Nettoaufwand		28'095.05		40'350.00		22'320.85
3290	Übrige Kultur	28'095.05		40'350.00		22'320.85	
3130.01	Dienstleistung Dritter und Honorare	5'604.60		9'300.00		8'196.05	
3632.01	Beiträge an Gemeinden und Gemeindezweckverbände			8'750.00		9'624.80	
3636.01	Beiträge an private Organisationen ohne Erwerbszweck	22'490.45		22'300.00		4'500.00	

33	Medien							1'149.30	1'149.30
	Nettoertrag							1'149.30	
332	Massenmedien								1'149.30
	Nettoertrag							1'149.30	
3320	Massenmedien								1'149.30
4635.01	Entschädigungen von öffentlichen Unternehmungen								1'149.30
34	Sport und Freizeit	12'822.25	920.00	13'390.00	2'000.00	12'800.00			880.00
	Nettoaufwand		11'902.25		11'390.00				11'920.00
341	Sport	7'660.00	920.00	7'860.00	2'000.00	7'660.00			880.00
	Nettoaufwand		6'740.00		5'860.00				6'780.00
3410	Sport	7'660.00	920.00	7'860.00	2'000.00	7'660.00			880.00
3635.01	Beiträge an private Unternehmungen	2'660.00		2'660.00		2'660.00			
3636.01	Beiträge an private Organisationen ohne Erwerbszweck	5'000.00		5'200.00		5'000.00			
4240.01	Benützungsgebühren und Dienstleistungen		920.00		2'000.00				880.00
342	Freizeit	5'162.25		5'530.00		5'140.00			
	Nettoaufwand		5'162.25		5'530.00				5'140.00
3420	Freizeit	5'162.25		5'530.00		5'140.00			
3141.01	Unterhalt Strassen, Verkehrswege; DL Dritter	238.45		1'000.00		210.00			
3300.02	Planm. Abschreibungen Grundstücke (HRM2)	4'405.00		4'010.00		4'405.20			
3636.01	Beiträge an private Organisationen ohne Erwerbszweck	518.80		520.00		524.80			
4	Gesundheit	11'933.00		14'920.00		12'401.00			
	Nettoaufwand		11'933.00		14'920.00				12'401.00
42	Ambulante Krankenpflege	600.00		500.00		500.00			
	Nettoaufwand		600.00		500.00				500.00
421	Ambulante Krankenpflege	600.00		500.00		500.00			
	Nettoaufwand		600.00		500.00				500.00
4210	Ambulante Krankenpflege	600.00		500.00		500.00			
3636.01	Beiträge an private Organisationen ohne Erwerbszweck	600.00		500.00		500.00			
43	Gesundheit	11'333.00		14'420.00		11'901.00			
	Nettoaufwand		11'333.00		14'420.00				11'901.00
432	Krankheitsbekämpfung, übrige	150.00		300.00		300.00			
	Nettoaufwand		150.00		300.00				300.00

4320	Krankheitsbekämpfung, übrige	150.00		300.00		300.00	
3636.01	Beiträge an private Organisationen ohne Erwerbszweck	150.00		300.00		300.00	
433	Schulgesundheitsdienst Nettoaufwand	9'471.90	9'471.90	11'820.00	11'820.00	9'996.25	9'996.25
4330	Schulgesundheitsdienst	1'816.20		2'900.00		1'979.65	
3101.01	Betriebs- und Verbrauchsmaterial	386.20		400.00		164.65	
3136.01	Honorare privatärztlicher Tätigkeit	1'430.00		2'500.00		1'815.00	
4331	Schulzahnpflege	7'655.70		8'920.00		8'016.60	
3010.01	Löhne des Verwaltungs- und Betriebspersonals	600.05		850.00		600.05	
3050.01	AG-Beiträge AHV, IV, EO, ALV, Verwaltungskosten	38.80		50.00		38.85	
3053.01	AG-Beiträge an Unfallversicherungen	1.55				1.50	
3054.01	AG-Beiträge an Familienausgleichskasse	9.00		20.00		9.60	
3055.01	AG-Beiträge an Krankentaggeldversicherungen	5.55				5.40	
3101.01	Betriebs- und Verbrauchsmaterial	136.25		500.00			
3102.01	Drucksachen, Publikationen			50.00			
3136.01	Honorare privatärztlicher Tätigkeit	6'839.50		7'420.00		7'336.20	
3170.01	Reisekosten und Spesen	25.00		30.00		25.00	
434	Lebensmittelkontrolle Nettoaufwand	1'711.10	1'711.10	2'300.00	2'300.00	1'604.75	1'604.75
4340	Lebensmittelkontrolle	1'711.10		2'300.00		1'604.75	
3000.01	Tag- und Sitzungsgelder an Behördenmitglieder	340.00		420.00			
3102.01	Drucksachen, Publikationen			250.00			
3130.01	Dienstleistung Dritter und Honorare	1'234.30		1'500.00		1'604.75	
3170.01	Reisekosten und Spesen	136.80		130.00			
5	Soziale Sicherheit Nettoaufwand	2'167'052.90	80'370.69	2'199'030.00	5'000.00	2'077'636.80	83'253.86
			2'086'682.21		2'194'030.00		1'994'382.94
53	Alter + Hinterlassene Nettoaufwand	607'387.00	5'045.00	629'010.00	5'000.00	608'356.00	5'152.00
			602'342.00		624'010.00		603'204.00
531	Alters- und Hinterlassenenversicherung AHV Nettoertrag		5'045.00		5'000.00		5'152.00
		5'045.00		5'000.00		5'152.00	

5310	Alters- u.Hinterlassenenversicherung AHV		5'045.00		5'000.00	5'152.00
4611.01	Entschädigung von Kantonen und Konkordaten		5'045.00		5'000.00	5'152.00
532	Ergänzungsleistungen AHV / IV Nettoaufwand	606'842.00		629'010.00		608'356.00
			606'842.00		629'010.00	608'356.00
5320	Ergänzungsleistungen AHV / IV	606'842.00		629'010.00		608'356.00
3631.53	Gemeindeanteil Lastenausgleich Ergänzungsleistung	606'842.00		629'010.00		608'356.00
535	Leistungen an das Alter Nettoaufwand	545.00				
			545.00			
5350	Leistungen an das Alter	545.00				
3612.01	Entsch. an Gde u.Gdeverb., Betriebsbeitrag	545.00				
54	Familie und Jugend Nettoaufwand	108'613.65	75'325.69	39'180.00		114'424.50
			33'287.96		39'180.00	78'101.86
						36'322.64
541	Familienzulagen Nettoaufwand	12'533.00		15'660.00		14'522.00
			12'533.00		15'660.00	14'522.00
5410	Familienzulagen	12'533.00		15'660.00		14'522.00
3631.54	Gemeindeanteil Lastenausgleich Familienzulagen	12'533.00		15'660.00		14'522.00
545	Leistungen an Familien Nettoaufwand	96'080.65	75'325.69	23'520.00		99'902.50
			20'754.96		23'520.00	78'101.86
						21'800.64
5450	Leistungen an Familien allgemein	96'010.65	75'325.69			99'832.50
3612.01	Entsch. an Gde u.Gdeverb., Betriebsbeitrag	1'853.50				
3637.01	Beiträge an private Haushalte	94'157.15				99'832.50
4611.01	Entschädigung von Kantonen und Konkordaten		75'325.69			78'101.86
5451	Kinderkrippen und Kinderhorte			4'250.00		
3636.01	Beiträge an private Organisationen ohne Erwerbszweck			4'250.00		
5458	Tageselternverein	70.00		19'270.00		70.00
3636.01	Beiträge an private Organisationen ohne Erwerbszweck	70.00		19'270.00		70.00
57	Sozialhilfe und Asylwesen Nettoaufwand	1'451'052.25		1'530'840.00		1'354'856.30
			1'451'052.25		1'530'840.00	1'354'856.30
579	Sozialhilfe Nettoaufwand	1'451'052.25		1'530'840.00		1'354'856.30
			1'451'052.25		1'530'840.00	1'354'856.30
5790	Sozialhilfe	450.00		600.00		600.00

3636.01	Beiträge an private Organisationen ohne Erwerbszweck	450.00		600.00		600.00	
5796	Regionaler Sozialdienst	35'313.25		24'270.00		26'088.60	
3612.01	Entsch. an Gde u.Gdeverb., Betriebsbeitrag	35'313.25		24'270.00		26'088.60	
5799	Lastenausgleich Sozialhilfe	1'415'289.00		1'505'970.00		1'328'167.70	
3611.57	Gemeindeanteil Lastenausgleich Sozialhilfe	1'415'289.00		1'505'970.00		1'328'167.70	
6	Verkehr und Nachrichtenübermittlung	1'108'838.13	138'668.70	1'173'370.00	116'190.00	1'138'205.03	111'438.45
	Nettoaufwand		970'169.43		1'057'180.00		1'026'766.58
61	Strassenverkehr	782'377.89	79'858.70	810'040.00	63'620.00	827'886.47	68'598.45
	Nettoaufwand		702'519.19		746'420.00		759'288.02
615	Gemeindestrassen	782'377.89	79'858.70	810'040.00	63'620.00	827'886.47	68'598.45
	Nettoaufwand		702'519.19		746'420.00		759'288.02
6150	Gemeindestrassen	760'185.61	65'577.80	788'510.00	56'620.00	811'906.20	55'286.40
3000.01	Tag- und Sitzungsgelder an Behördenmitglieder	5'090.00		7'000.00		5'270.00	
3000.11	Löhne an Behördenmitglieder	1'400.00		1'400.00		1'400.00	
3010.01	Löhne des Verwaltungs- und Betriebspersonals	197'296.35		214'500.00		197'832.50	
3010.09	Taggelder von Kranken- und Unfallversicherung, Erwerbsersatz	-4'696.00				-1'644.50	
3049.01	Übrige Zulagen	1'000.00		1'000.00		1'090.00	
3050.01	AG-Beiträge AHV, IV, EO, ALV, Verwaltungskosten	12'367.50		13'640.00		13'199.30	
3052.01	AG-Beiträge an Pensionskassen	11'881.20		12'000.00		11'881.20	
3053.01	AG-Beiträge an Unfallversicherungen	3'698.35		1'730.00		1'493.40	
3054.01	AG-Beiträge an Familienausgleichskasse	2'869.20		3'470.00		3'262.20	
3055.01	AG-Beiträge an Krankentaggeldversicherungen	1'763.75		1'920.00		1'818.10	
3090.01	Aus- und Weiterbildung des Personals			2'000.00		550.00	
3099.01	Übriger Personalaufwand	741.40		1'000.00		240.00	
3101.01	Betriebs- und Verbrauchsmaterial	16'682.97		17'000.00		16'260.70	
3102.01	Drucksachen, Publikationen	237.95		500.00			
3111.01	Anschaffung Maschinen, Geräte und Fahrzeuge	103.40		3'000.00		2'250.20	
3120.01	Ver- und Entsorgung Liegenschaften VV	3'467.85		2'600.00		2'439.05	
3130.01	Dienstleistung Dritter und Honorare	5'800.15		250.00		1'399.00	
3130.06	DL Dritter, Transporte	4'817.60		5'000.00		8'316.65	
3130.07	DL Dritter, Stromkosten öffentliche Beleuchtung	11'131.60		12'000.00		12'807.45	
3132.01	Honorare externe Berater, Gutachter, Fachexperten etc.	23'903.55		1'000.00		34'752.55	
3134.01	Sachversicherungen	5'559.40		5'400.00		5'775.20	
3137.01	Steuern und Abgaben	6'339.50		6'220.00		6'134.50	
3141.01	Unterhalt Strassen, Verkehrswege; DL Dritter	92'500.85		90'000.00		93'046.90	
3141.02	Unterhalt Strassen, Verkehrswege; Material	22'580.60		35'000.00		37'036.90	
3141.03	Unterhalt Strassen, Verkehrswege; Schneeräumung	28'181.65		45'000.00		65'361.05	
3141.04	Unterhalt Strassen, Verkehrswege; öffentliche Beleuchtung	12'936.30		10'000.00		9'156.15	
3144.01	Unterhalt Hochbauten, Gebäude			2'000.00			

3151.01	Unterhalt Apparate, Masch., Geräte, Fahrz., Werkz.	14'005.67		15'000.00		19'688.50	
3160.01	Miete und Pacht Liegenschaften	19'368.00		19'370.00		19'368.00	
3161.01	Mieten, Benützungskosten Anlagen	7'616.30		8'000.00		6'307.40	
3170.01	Reisekosten und Spesen	849.90		1'000.00		838.60	
3181.01	Tatsächliche Forderungsverluste	.35				60.00	
3199.01	Übriger Betriebsaufwand	1'653.20		1'500.00		854.90	
3300.12	Planm. Abschreibungen Strassen/Verkehrswege (HRM2)	90'218.02		94'400.00		81'781.15	
3300.62	Planm. Abschreibungen Mobilien (HRM2)	6'610.00		6'610.00		6'611.00	
3300.92	Planm. Abschreibungen übrige Sachanl. VV (HRM 2)	143'000.00		143'000.00		143'000.00	
3637.01	Beiträge an private Haushalte	7'609.05		5'000.00		2'268.15	
3660.60	planm. Abschreibungen Investitionsbeiträge	1'600.00					
4240.01	Benützungsgebühren und Dienstleistungen		22'500.85		15'000.00		9'971.35
4260.01	Rückerstattung Dritter				1'000.00		1'900.00
4470.01	Pacht- und Mietzinse Liegenschaft		1'870.00		1'620.00		1'870.00
4612.21	Entsch. von Gde u. Gdeverb., Gde intern		18'000.00		16'000.00		18'000.00
4631.01	Beiträge von Kantonen u. Konordaten		5'206.95		5'000.00		5'545.05
4910.21	Interne Verrechnung von Dienstleistungen		18'000.00		18'000.00		18'000.00
6155	Parkplätze	22'192.28	14'280.90	21'530.00	7'000.00	15'980.27	13'312.05
3130.01	Dienstleistung Dritter und Honorare	3'138.03		4'030.00		3'906.07	
3141.01	Unterhalt Strassen, Verkehrswege; DL Dritter	10'554.25		7'000.00		3'574.20	
3151.01	Unterhalt Apparate, Masch., Geräte, Fahrz., Werkz.			1'000.00			
3160.01	Miete und Pacht Liegenschaften			1'000.00			
3910.21	Interne Verrechnungen von Dienstleistungen	5'000.00		5'000.00		5'000.00	
3930.21	Interne Verrechnungen von Betriebs- und Verwaltungskosten	3'500.00		3'500.00		3'500.00	
4200.01	Ersatzabgaben		11'350.90		5'000.00		7'581.95
4260.01	Rückerstattung Dritter						2'680.10
4270.01	Bussen		840.00				1'360.00
4470.01	Pacht- und Mietzinse Liegenschaft		2'090.00		2'000.00		1'690.00
62	Öffentlicher Verkehr	326'460.24	58'810.00	363'330.00	52'570.00	310'318.56	42'840.00
	Nettoaufwand		267'650.24		310'760.00		267'478.56
622	Regionalverkehr	-180.10				397.50	
	Nettoaufwand						397.50
	Nettoertrag	180.10					
6220	Regionalverkehr	-180.10				397.50	
3635.01	Beiträge an private Unternehmungen	-180.10				397.50	
629	Öffentlicher Verkehr	326'640.34	58'810.00	363'330.00	52'570.00	309'921.06	42'840.00
	Nettoaufwand		267'830.34		310'760.00		267'081.06
6290	Öffentlicher Verkehr	56'508.34	58'810.00	56'800.00	52'570.00	56'616.06	42'840.00
3130.01	Dienstleistung Dritter und Honorare	56'508.34		56'800.00		56'616.06	

4240.01	Benützungsgebühren und Dienstleistungen		58'810.00		52'570.00		42'840.00
6291	Gemeindeanteil Öffentlicher Verkehr	270'132.00		306'530.00		253'305.00	
3631.60	Gemeindeanteil Lastenausgleich öffentlicher Verkehr	270'132.00		306'530.00		253'305.00	
7	Umweltschutz und Raumordnung	1'363'197.56	1'212'501.91	1'377'560.00	1'197'170.00	1'341'121.52	1'148'112.27
	Nettoaufwand		150'695.65		180'390.00		193'009.25
71	Wasserversorgung	406'785.23	406'785.23	376'920.00	376'920.00	341'870.34	341'870.34
710	Wasserversorgung	406'785.23	406'785.23	376'920.00	376'920.00	341'870.34	341'870.34
7101	Wasserversorgung [Gemeindebetrieb]	406'785.23	406'785.23	376'920.00	376'920.00	341'870.34	341'870.34
3000.01	Tag- und Sitzungsgelder an Behördenmitglieder	3'120.00		3'000.00		2'720.00	
3000.11	Löhne an Behördenmitglieder	500.00		500.00		500.00	
3010.01	Löhne des Verwaltungs- und Betriebspersonals	15'850.60		22'200.00		19'245.95	
3050.01	AG-Beiträge AHV, IV, EO, ALV, Verwaltungskosten	1'057.30		1'380.00		1'278.35	
3053.01	AG-Beiträge an Unfallversicherungen	207.95		60.00		88.10	
3054.01	AG-Beiträge an Familienausgleichskasse	245.30		400.00		315.90	
3055.01	AG-Beiträge an Krankentaggeldversicherungen	146.00		200.00		163.65	
3090.01	Aus- und Weiterbildung des Personals	920.01		1'000.00			
3101.11	WAS_Betriebs- und Verbrauchsmat.			500.00			
3102.11	WAS_Drucksachen, Publikationen			250.00			
3111.11	WAS_Aanschaffung Maschinen, Geräte u. FZ	12'343.32		16'000.00		5'929.29	
3120.11	WAS_Ver- und Entsorgung UV-Anlage Mutten	1'273.30		2'000.00		1'217.13	
3120.12	WAS_Ver- und Entsorgung Reservoir Moosberg	7'862.58		8'600.00		8'889.94	
3120.13	WAS_Ver- und Entsorgung Pumpwerk Schüpbach	1'601.44		1'700.00		1'695.62	
3130.11	WAS_DL Dritter und Honorare	3'745.27		2'500.00		3'482.09	
3132.11	WAS_Honorare ext. Berater	10'657.48		13'000.00		2'502.32	
3134.01	Sachversicherungen	1'356.85		1'370.00		1'372.95	
3143.11	WAS_Unterhalt übrige Tiefbauten	60'441.92		50'000.00		29'964.21	
3144.11	WAS_Unterhalt Hochbauten, UV-Anlage Mutten			500.00			
3144.12	WAS_Unterhalt Hochbauten, Reservoir Moosberg			1'500.00			
3144.13	WAS_Unterhalt Hochbauten, Pumwerk Schüpbach	459.89		500.00		136.63	
3151.11	WAS_Unterhalt Apparate, Masch., Geräte, Fahrz.	13'032.90		12'000.00		4'930.51	
3160.01	Miete und Pacht Liegenschaften	200.00		200.00		200.00	
3170.01	Reisekosten und Spesen	2'269.10		2'800.00		2'068.60	
3181.11	WAS_tatsächliche Forderungsverluste	.13				.35	
3199.11	WAS_Übriger Betriebsaufwand	526.93		500.00			
3300.32	Planm. Abschreibungen übrige Tiefbauten VV (HRM2)	20'235.21		21'700.00		17'116.50	
3409.21	Übrige Passivzinsen (Spezialfinanzierungen)	15.90		150.00		90.50	
3510.10	Einlage in Fonds u. SF im EK, WE	144'283.00		144'300.00		144'283.00	
3510.50	Einlage in Fonds u. SF im EK, Anschlussgeb.	41'965.00		25'000.00		44'238.00	
3612.21	Entsch. an Gde u. Gdeverb., Gde intern	23'000.00		23'000.00		23'000.00	
3632.11	WAS_Beiträge an Gemeinden u. Gemeindeverb.	19'357.85		20'000.00		19'247.61	

3636.01	Beiträge an private Organisationen ohne Erwerbszweck	110.00		110.00		110.00	
3637.01	Beiträge an private Haushalte	20'000.00					
4240.10	WAS_Benützungsgebühren und Dienstleistungen		903.92				1'025.35
4240.11	WAS_Benützungsggeb. u. DL, Grundgebühren		131'820.60		130'500.00		131'688.90
4240.12	WAS_Benützungsggeb. u. DL, Verbrauchsgebühren		136'224.25		143'500.00		137'301.59
4240.50	WAS_Benützungsggeb. u. DL, Anschlussgebühren		41'965.00		25'000.00		44'238.00
4260.11	WAS_Rückerstattung Dritter		12'465.10				
4510.10	Entnahme in Fonds und SF im EK Gde		20'235.21		21'700.00		17'116.50
4612.21	Entsch. von Gde u. Gdeverb., Gde intern		11'000.00		10'500.00		10'500.00
9010.01	Abschluss SF, Ertragsüberschuss					7'083.14	
9011.01	Abschluss SF, Aufwandüberschuss		52'171.15		45'720.00		
72	Abwasserentsorgung	492'890.06	492'890.06	506'950.00	506'950.00	504'191.54	504'191.54
720	Abwasserentsorgung	492'890.06	492'890.06	506'950.00	506'950.00	504'191.54	504'191.54
7201	Abwasserentsorgung [Gemeindebetrieb]	492'890.06	492'890.06	506'950.00	506'950.00	504'191.54	504'191.54
3000.01	Tag- und Sitzungsgelder an Behördenmitglieder	2'390.00		3'000.00		2'490.00	
3000.11	Löhne an Behördenmitglieder	500.00		500.00		500.00	
3010.01	Löhne des Verwaltungs- und Betriebspersonals	413.05		1'000.00		1'080.00	
3050.01	AG-Beiträge AHV, IV, EO, ALV, Verwaltungskosten	43.55		100.00		102.35	
3053.01	AG-Beiträge an Unfallversicherungen	9.50		10.00		2.75	
3054.01	AG-Beiträge an Familienausgleichskasse	10.10		30.00		25.30	
3055.01	AG-Beiträge an Krankentaggeldversicherungen	3.85				9.70	
3120.31	ABW_Ver-und Entsorgung	617.62		800.00		949.66	
3130.31	ABW_DL Dritter u. Honorare	5'906.68		2'200.00		1'424.32	
3132.31	ABW_Honorare ext. Berater	631.99		15'500.00		4'988.30	
3134.01	Sachversicherungen	56.05		50.00		55.20	
3143.31	ABW_Unterhalt übrige Tiefbauten	624.00		5'000.00		3'118.73	
3143.32	ABW_Unterhalt übrige Tiefbauten ARAME	29'328.32		47'230.00		26'046.22	
3151.31	ABW_Unterhalt Apparate, Masch., Geräte	3'217.27		4'000.00		2'713.27	
3170.01	Reisekosten und Spesen	21.00		500.00		63.00	
3181.31	ABW_tatsächliche Forderungsverluste	4.05				4.07	
3300.32	Planm. Abschreibungen übrige Tiefbauten VV (HRM2)	4'965.37		10'130.00		4'267.86	
3510.10	Einlage in Fonds u. SF im EK, WE	127'275.00		127'300.00		127'275.00	
3510.15	Einlage in Fonds u. SF im EK, WE Gdeverband	92'143.80		92'150.00		92'143.80	
3510.50	Einlage in Fonds u. SF im EK, Anschlussgeb.	70'011.00		25'000.00		67'230.00	
3612.21	Entsch. an Gde u. Gdeverb., Gde intern	30'000.00		30'000.00		30'000.00	
3612.31	ABW_Entsch. Gde u. Gdeverb., Betriebsbeitrag	117'223.86		134'590.00		132'207.79	
3660.20	ARA ME, planm. Abschreibungen Investitionsbeiträge	7'494.00		7'860.00		7'494.22	
4240.30	ABW_Benützungsggebühren und Dienstleistungen		.10				.13
4240.31	ABW_Benützungsggeb. u. DL, Grundgebühren		169'235.80		165'000.00		168'838.35
4240.32	ABW_Benützungsggeb. u. DL, Verbrauchsgebühren		162'443.15		158'500.00		159'520.87
4240.51	ABW_Benützungsggeb. u. DL, Anschlussgebühren		70'011.00		25'000.00		67'230.00
4260.31	ABW_Rückerstattung Dritter		.10				1'141.45

4409.21	Übrige Zinsen (Spezialfinanzierungen)		1'577.70		1'420.00		1'403.95
4510.10	Entnahme in Fonds und SF im EK Gde		4'965.37		10'300.00		4'267.86
4510.20	Entnahme in Fonds und SF im EK ARA ME		36'822.32		55'090.00		33'540.44
9011.01	Abschluss SF, Aufwandüberschuss		47'834.52		91'640.00		68'248.49
73	Abfall	261'986.67	261'986.67	270'040.00	270'040.00	273'089.44	273'089.44
730	Abfall	261'986.67	261'986.67	270'040.00	270'040.00	273'089.44	273'089.44
7301	Abfall [Gemeindebetrieb]	261'986.67	261'986.67	270'040.00	270'040.00	273'089.44	273'089.44
3000.01	Tag- und Sitzungsgelder an Behördenmitglieder	1'600.00		3'000.00		1'850.00	
3000.11	Löhne an Behördenmitglieder	500.00		500.00		500.00	
3010.01	Löhne des Verwaltungs- und Betriebspersonals	2'603.30		3'000.00		2'572.40	
3050.01	AG-Beiträge AHV, IV, EO, ALV, Verwaltungskosten	200.90		220.00		199.65	
3053.01	AG-Beiträge an Unfallversicherungen	27.30		30.00		6.95	
3054.01	AG-Beiträge an Familienausgleichskasse	46.55		50.00		49.20	
3055.01	AG-Beiträge an Krankentaggeldversicherungen	24.05		20.00		25.10	
3102.41	KEH_Durcksachen, Publikationen	639.93		1'800.00		593.54	
3111.41	KEH_Anschaffungen Masch., Geräte u. FZ			4'000.00		6'850.00	
3120.41	KEH_Ver- und Entsorgung Liegenschaften VV	6.60		10.00		6.65	
3130.40	KEH_Dienstleistung Dritter u. Honorare	541.42		1'200.00		337.05	
3130.41	KEH_DL Dritter, Entsorgung Haus- u. Gewerbekehricht	69'768.76		72'000.00		79'723.47	
3130.42	KEH_DL Dritter, Gebühren AVAG	64'714.34		72'500.00		68'871.59	
3130.43	KEH_DL Dritter, Entsorgung Grüngut	32'220.94		36'000.00		35'878.91	
3130.44	KEH_DL Dritter, Entsorgung Papier u. Karton	8'552.80		11'950.00		9'611.05	
3130.45	KEH_DL Dritter, Entsorgung Sonderabfälle					3'803.39	
3134.01	Sachversicherungen	240.35		260.00		241.60	
3140.41	KEH_Unterhalt an Grundstücken	18'595.13		15'000.00			
3140.43	KEH_Unterhalt Grüngutplatz Moos			500.00			
3144.41	KEH_Unterhalt Containerunterstände			500.00		48.24	
3151.41	KEH_Unterhalt Apparate, Masch, Geräte, FZ			500.00			
3160.01	Miete und Pacht Liegenschaften	1'100.00		500.00		500.00	
3170.01	Reisekosten und Spesen	1'660.00		2'000.00		1'680.00	
3181.41	KEH_tatsächliche Forderungsverluste	.55				72.77	
3300.92	Planm. Abschreibungen übrige Sachanl. VV (HRM 2)	5'500.00		5'500.00		5'500.00	
3612.21	Entsch. an Gde u. Gdeverb., Gde intern	25'000.00		24'000.00		25'000.00	
3632.41	KEH_Beiträge an Gde u. Gdeverb.	19'203.53		15'000.00		13'043.13	
4240.41	KEH_Benützungsgeb. u. DL, Kehrrechtgebühren		133'013.76		134'280.00		142'128.09
4240.42	KEH_Benützungsgeb. u. DL, Gebühren AVAG		80'868.06		90'000.00		83'571.63
4240.43	KEH_Benützungsgeb. u. DL, Gebühren Grüngut		26'647.03		28'000.00		28'936.96
4240.44	KEH_Benützungsgeb. u. DL, Gebühren Papier		6'004.81		4'400.00		5'618.11
4260.41	KEH_Rückerstattung Dritter		7'875.06		3'500.00		5'291.70
4409.21	Übrige Zinsen (Spezialfinanzierungen)		194.60		180.00		172.95
4470.01	Pacht- und Mietzinse Liegenschaft		4'300.00		4'300.00		4'300.00
4612.03	Entschädigungen von Gemeinden und Gemeindeverbände		3'083.35		2'800.00		3'070.00

9010.01	Abschluss SF, Ertragsüberschuss	9'240.22				16'124.75	
9011.01	Abschluss SF, Aufwandüberschuss				2'580.00		
74	Verbauungen Nettoaufwand	30'000.00		37'500.00		67'164.80	
			30'000.00		37'500.00		67'164.80
741	Gewässerverbauungen Nettoaufwand	30'000.00		30'000.00		30'000.00	
			30'000.00		30'000.00		30'000.00
7410	Gewässerverbauungen	30'000.00		30'000.00		30'000.00	
3632.01	Beiträge an Gemeinden und Gemeindezweckverbände	30'000.00		30'000.00		30'000.00	
745	Naturgefahren Nettoaufwand			7'500.00		37'164.80	
					7'500.00		37'164.80
7450	Naturgefahren			7'500.00		37'164.80	
3130.01	Dienstleistung Dritter und Honorare					37'164.80	
3134.01	Sachversicherungen			7'500.00			
77	Übriger Umweltschutz Nettoaufwand	134'844.75	45'839.95	130'850.00	43'260.00	98'434.50	28'960.95
			89'004.80		87'590.00		69'473.55
771	Friedhof und Bestattung Nettoaufwand	119'764.60	34'199.95	110'140.00	30'060.00	79'789.20	16'980.95
			85'564.65		80'080.00		62'808.25
7710	Friedhof und Bestattung allgemein	119'764.60	34'199.95	110'140.00	30'060.00	79'789.20	16'980.95
3000.01	Tag- und Sitzungsgelder an Behördenmitglieder	120.00		240.00		120.00	
3000.11	Löhne an Behördenmitglieder	150.00		150.00		150.00	
3101.01	Betriebs- und Verbrauchsmaterial	3'990.45		4'000.00		4'315.75	
3102.01	Drucksachen, Publikationen	217.35					
3120.01	Ver- und Entsorgung Liegenschaften VV	1'289.90		1'500.00		1'389.05	
3130.04	DL Dritter, Bestattungskosten	13'556.25		15'000.00		15'130.20	
3130.05	DL Dritter, Pauschale für Grabpflege	11'074.45		15'000.00		12'170.80	
3134.01	Sachversicherungen	245.80		250.00		244.55	
3140.01	Unterhalt an Grundstücken	56'453.75		57'500.00		46'144.80	
3144.01	Unterhalt Hochbauten, Gebäude	14'819.20		15'000.00		88.90	
3151.01	Unterhalt Apparate, Masch., Geräte, Fahrz., Werkz.	446.95		1'500.00			
3893.01	Einlagen in Vorfinanzierung des EK	17'400.50				35.15	
4240.04	Benützungsgeb. u. DL, Bestattungsgebühren		13'725.00		15'000.00		12'275.00
4240.05	Benützungsgeb. u. DL, Pauschale für Grabpflege		20'440.00		15'000.00		4'439.75
4409.01	Übrige Zinsen (Sonderrechnungen)		34.95		60.00		35.15
4893.01	Entnahmen aus Vorfinanzierung des EK						231.05
779	Umweltschutz Nettoaufwand	15'080.15	11'640.00	20'710.00	13'200.00	18'645.30	11'980.00
			3'440.15		7'510.00		6'665.30

7791	Öffentliche Toilettenanlagen	703.75		2'000.00		771.60	
3120.01	Ver- und Entsorgung Liegenschaften VV	699.05		1'000.00		766.80	
3134.01	Sachversicherungen	4.70				4.80	
3144.01	Unterhalt Hochbauten, Gebäude			1'000.00			
7792	Hundetoiletten	14'376.40	11'640.00	18'710.00	13'200.00	17'873.70	11'980.00
3101.01	Betriebs- und Verbrauchsmaterial			1'800.00		1'753.90	
3102.01	Drucksachen, Publikationen			160.00			
3111.01	Anschaffung Maschinen, Geräte und Fahrzeuge			2'000.00		1'382.85	
3181.01	Tatsächliche Forderungsverluste					120.00	
3199.01	Übriger Betriebsaufwand	1'376.40		1'750.00		1'616.95	
3910.21	Interne Verrechnungen von Dienstleistungen	13'000.00		13'000.00		13'000.00	
4033.01	Hundetaxe		11'640.00		13'200.00		11'940.00
4260.01	Rückerstattung Dritter						40.00
79	Raumordnung Nettoaufwand	36'690.85	5'000.00	55'300.00		56'370.90	
			31'690.85		55'300.00		56'370.90
790	Raumordnung Nettoaufwand	36'690.85	5'000.00	55'300.00		56'370.90	
			31'690.85		55'300.00		56'370.90
7900	Raumordnung allgemein	26'158.85	5'000.00	44'600.00		45'730.90	
3132.01	Honorare externe Berater, Gutachter, Fachexperten etc.	13'228.40		20'000.00		26'816.80	
3320.92	Planm. Abschreibungen immat. Anlagen (HRM 2)	11'630.45		23'300.00		17'614.10	
3635.01	Beiträge an private Unternehmungen	1'300.00		1'300.00		1'300.00	
4260.01	Rückerstattung Dritter		5'000.00				

7907	Regionalkonferenzen	10'532.00		10'700.00		10'640.00	
3632.01	Beiträge an Gemeinden und Gemeindezweckverbände	10'532.00		10'700.00		10'640.00	
8	Volkswirtschaft	27'338.30	108'387.20	29'370.00	105'500.00	13'913.85	80'903.00
	Nettoertrag	81'048.90		76'130.00		66'989.15	
81	Landwirtschaft	15'516.70		13'210.00		2'503.60	
	Nettoaufwand		15'516.70		13'210.00		2'503.60
812	Strukturverbesserungen	8'000.00					
	Nettoaufwand		8'000.00				
8120	Strukturverbesserungen	8'000.00					
3636.01	Beiträge an private Organisationen ohne Erwerbszweck	8'000.00					
814	Produktionsverbesserungen Pflanzen	7'516.70		13'210.00		2'503.60	
	Nettoaufwand		7'516.70		13'210.00		2'503.60
8140	Landw.Produktionsverbesserungen Pflanzen	7'516.70		13'210.00		2'503.60	
3000.01	Tag- und Sitzungsgelder an Behördenmitglieder	140.00		80.00			
3000.02	Sitzungsgelder an Behördemitglieder, Spezialkommissionen					58.60	
3010.01	Löhne des Verwaltungs- und Betriebspersonals	780.00		2'500.00		705.00	
3050.01	AG-Beiträge AHV, IV, EO, ALV, Verwaltungskosten	50.50		160.00		45.60	
3053.01	AG-Beiträge an Unfallversicherungen	7.80		10.00		1.75	
3054.01	AG-Beiträge an Familienausgleichskasse	11.70		40.00		11.30	
3055.01	AG-Beiträge an Krankentaggeldversicherungen	7.15		20.00		6.35	
3102.01	Drucksachen, Publikationen	1'006.35		2'400.00			
3111.01	Anschaffung Maschinen, Geräte und Fahrzeuge			2'300.00			
3130.01	Dienstleistung Dritter und Honorare	2'509.60		500.00			
3170.01	Reisekosten und Spesen	234.00		500.00		235.00	
3199.01	Übriger Betriebsaufwand	69.60		1'200.00			
3632.01	Beiträge an Gemeinden und Gemeindezweckverbände			2'000.00			
3636.01	Beiträge an private Organisationen ohne Erwerbszweck	1'500.00					
3637.01	Beiträge an private Haushalte	1'200.00		1'500.00		1'440.00	
82	Forstwirtschaft	4'030.50	4'912.00	2'000.00		100.00	
	Nettoaufwand				2'000.00		100.00
	Nettoertrag	881.50					
820	Forstwirtschaft	4'030.50	4'912.00	2'000.00		100.00	
	Nettoaufwand				2'000.00		100.00
	Nettoertrag	881.50					
8200	Forstwirtschaft	4'030.50	4'912.00	2'000.00		100.00	
3145.01	Unterhalt Wald	3'930.50		1'900.00			

3636.01	Beiträge an private Organisationen ohne Erwerbszweck	100.00		100.00		100.00	
4260.01	Rückerstattung Dritter		4'912.00				
84	Tourismus	7'791.10	1'548.50	12'860.00	500.00	10'246.25	
	Nettoaufwand		6'242.60		12'360.00		10'246.25
840	Tourismus	7'791.10	1'548.50	12'860.00	500.00	10'246.25	
	Nettoaufwand		6'242.60		12'360.00		10'246.25
8400	Tourismus	7'791.10	1'548.50	12'860.00	500.00	10'246.25	
3130.01	Dienstleistung Dritter und Honorare	2'365.10		3'000.00		1'133.25	
3151.01	Unterhalt Apparate, Masch., Geräte, Fahrz., Werkz.	60.00		1'000.00		1'931.00	
3632.01	Beiträge an Gemeinden und Gemeindezweckverbände	5'266.00		8'610.00		7'182.00	
3636.01	Beiträge an private Organisationen ohne Erwerbszweck	100.00		250.00			
4260.01	Rückerstattung Dritter		1'548.50		500.00		
87	Brennstoffe und Energie		101'926.70	1'300.00	105'000.00	1'064.00	80'903.00
	Nettoertrag	101'926.70		103'700.00		79'839.00	
871	Elektrizität		101'926.70	1'300.00	105'000.00	1'064.00	80'903.00
	Nettoertrag	101'926.70		103'700.00		79'839.00	
8710	Elektrizität allgemein		101'926.70	1'300.00	105'000.00	1'064.00	80'903.00
3632.01	Beiträge an Gemeinden und Gemeindezweckverbände			1'300.00		1'064.00	
4120.01	Konzessionen		101'926.70		105'000.00		80'903.00
9	Finanzen und Steuern	1'984'209.96	8'182'113.83	633'110.00	7'399'620.00	2'905'228.52	9'171'015.70
	Nettoertrag	6'197'903.87		6'766'510.00		6'265'787.18	
91	Steuern	32'134.65	6'247'334.20	49'050.00	5'445'150.00	46'408.10	5'496'753.10
	Nettoertrag	6'215'199.55		5'396'100.00		5'450'345.00	
910	Steuern	32'134.65	6'247'334.20	49'050.00	5'445'150.00	46'408.10	5'496'753.10
	Nettoertrag	6'215'199.55		5'396'100.00		5'450'345.00	
9100	Allgemeine Gemeindesteuern	29'340.70	5'550'134.00	48'700.00	4'776'150.00	46'213.90	4'808'706.00
3180.01	Wertberichtigung gefährdete Steuerguthaben	237.45		1'700.00		-3'122.50	
3181.01	Tatsächliche Forderungsverluste	29'103.25		47'000.00		49'336.40	
4000.01	Einkommenssteuern		4'481'252.45		4'205'000.00		4'003'795.80
4000.20	Nachsteuern und Bussen Einkommenssteuern		5'900.75				4'004.10
4000.40	Aktive Steuerauscheidung Einkommen		102'623.70		92'000.00		88'647.35
4000.50	Passive Steuerauscheidung Einkommen		-92'467.70		-77'000.00		-62'938.85
4000.60	Pauschale Steueranrechnungen natürliche Personen		-168.80		200.00		-185.10
4000.80	Lotteriegewinnsteuern		6'060.00				
4001.01	Vermögenssteuern		387'430.10		313'000.00		334'310.80

4001.40	Aktive Steuerauscheidung Vermögen		25'194.95		20'000.00		22'331.35
4001.50	Passive Steuerauscheidung Vermögen		-23'513.80		-15'000.00		-11'989.00
4002.01	Quellensteuern		54'318.90		45'000.00		58'141.00
4002.10	Quellensteuern BGSA		1'176.90		1'000.00		724.60
4010.01	Gewinnsteuern		430'617.85		120'000.00		329'709.70
4010.40	Aktive Steuerauscheidung Gewinnsteuern		157'502.10		60'000.00		25'667.05
4010.50	Passive Steuerauscheidung Gewinnsteuern		-3'429.85		-1'800.00		-2'694.45
4011.01	Kapitalsteuern		435.80		700.00		678.10
4011.40	Aktive Steuerauscheidung Kapitalsteuern		383.20		800.00		1'515.20
4011.50	Passive Steuerauscheidung Kapitalsteuern		-4.10		-80.00		-35.40
4019.01	Holdingsteuern				330.00		
4029.01	Eingang abgeschriebene Steuern		16'821.55		12'000.00		17'023.75
9101	Sondersteuern	2'603.85	240'551.65	100.00	229'000.00	-1.10	245'268.20
3181.01	Tatsächliche Forderungsverluste	2'603.85		100.00		-1.10	
4022.01	Grundstückgewinnsteuern		83'052.75		98'000.00		95'092.10
4022.10	Sonderveranlagungen		157'498.90		131'000.00		150'176.10
9102	Liegenschaftssteuern	190.10	456'648.55	250.00	440'000.00	195.30	442'778.90
3181.01	Tatsächliche Forderungsverluste	190.10		250.00		195.30	
4021.01	Liegenschaftsteuern		456'636.10		440'000.00		442'686.60
4029.01	Eingang abgeschriebene Steuern		12.45				92.30
93	Finanz- und Lastenausgleich Nettoertrag	484'331.00	1'866'739.00	482'850.00	1'887'360.00	473'072.00	1'911'538.00
		1'382'408.00		1'404'510.00		1'438'466.00	
930	Finanz- und Lastenausgleich Nettoertrag	484'331.00	1'866'739.00	482'850.00	1'887'360.00	473'072.00	1'911'538.00
		1'382'408.00		1'404'510.00		1'438'466.00	
9300	Finanz- und Lastenausgleich	484'331.00	1'866'739.00	482'850.00	1'887'360.00	473'072.00	1'911'538.00
3621.60	Gemeindeanteil Lastenausgleich neue Aufgabenteilung	484'331.00		482'850.00		473'072.00	
4612.21	Entsch. von Gde u. Gdeverb., Gde intern		6'240.00		6'360.00		6'240.00
4621.50	Zuschuss Mindestausstattung		653'527.00		671'000.00		685'737.00
4621.61	Geografisch-topografischer Zuschuss		216'830.00		209'000.00		211'155.00
4621.62	Soziodemografischer Zuschuss		24'562.00		26'000.00		25'245.00
4622.70	Zuschuss Disparitätenabbau		965'580.00		975'000.00		983'161.00
95	Ertragsanteile, übrige Nettoertrag		17'943.45		10'000.00	1'600.00	21'235.10
		17'943.45		10'000.00		19'635.10	
950	Ertragsanteile, übrige Nettoertrag		17'943.45		10'000.00	1'600.00	21'235.10
		17'943.45		10'000.00		19'635.10	
9500	Ertragsanteile, übrige		17'943.45		10'000.00	1'600.00	21'235.10
3181.01	Tatsächliche Forderungsverluste					1'600.00	

4024.01	Erbschafts- und Schenkungssteuern		4'892.55		1'000.00		10'125.95
4600.01	Ertragsanteile Direkter Bundessteuer		13'050.90		9'000.00		11'109.15
96	Vermögens- und Schuldenverwaltung	50'675.77	50'097.18	53'910.00	57'110.00	1'738'629.51	1'733'436.70
	Nettoaufwand		578.59				5'192.81
	Nettoertrag			3'200.00			
961	Zinsen	34'747.22	20'530.68	37'960.00	28'910.00	39'669.11	18'181.30
	Nettoaufwand		14'216.54		9'050.00		21'487.81
9610	Zinsen	34'747.22	20'530.68	37'960.00	28'910.00	39'669.11	18'181.30
3181.01	Tatsächliche Forderungsverluste	506.95				1'979.85	
3401.01	Verzinsung kurzfristige Finanzverbindlichkeiten (201)	850.47		500.00		158.21	
3406.01	Verzinsung langfristige Finanzverbindlichkeiten (206)	26'000.00		30'000.00		28'916.65	
3409.01	Übrige Passivzinsen (Sonderrechnungen)	2'443.50		2'280.00		2'400.55	
3409.21	Übrige Passivzinsen (Spezialfinanzierungen)	2'028.85		1'830.00		1'786.10	
3420.01	Kapitalbeschaffung und -verwaltung	392.85		350.00		395.55	
3499.01	Vergütungszinsen (Steuern)	2'524.60		3'000.00		4'032.20	
4260.01	Rückerstattung Dritter		9.08				
4400.01	Zinsen flüssige Mittel (100)		12.05		10.00		8.35
4401.01	Verzugszinsen (Steuern)		12'467.05		22'000.00		12'534.25
4402.01	Zinsen kurzfristige Finanzanlagen (102)		900.00				4.00
4407.01	Zinsen langfristige Finanzanlagen (107)		424.00		420.00		420.00
4409.21	Übrige Zinsen (Spezialfinanzierungen)		15.90		150.00		90.50
4451.01	Erträge aus Beteiligungen VV		1'882.50		1'640.00		1'762.50
4940.21	Int. Verr. von kalk. Zinsen u. Zinsaufwand		4'820.10		4'690.00		3'361.70
963	Liegenschaften des Finanzvermögens	15'928.55	28'835.70	15'950.00	28'200.00	1'698'960.40	1'714'852.20
	Nettoertrag	12'907.15		12'250.00		15'891.80	
9630	Liegenschaft des Finanzvermögens, Bahnhofareal	9'296.65	16'206.00	9'350.00	16'200.00	8'385.60	16'206.00
3439.01	übriger Liegenschaftsaufwand FV	264.05		260.00		270.55	
3910.21	Interne Verrechnungen von Dienstleistungen	6'000.00		6'000.00		6'000.00	
3940.21	Interne Verrechnung von kalk. Zinsen und Finanzaufwand	3'032.60		3'090.00		2'115.05	
4430.01	Pacht- und Mietzinse		12'706.00		12'700.00		12'706.00
4930.21	Interne Verrechnungen von Betriebs- und Verwaltungskosten		3'500.00		3'500.00		3'500.00
9631	Liegenschaft des Finanzvermögens, Postgebäude	6'631.90	12'629.70	6'600.00	12'000.00	5'874.80	13'946.20
3431.01	nicht baulicher Unterhalt Liegenschaften FV	850.95		1'600.00		633.20	
3439.01	übriger Liegenschaftsaufwand FV	993.45		400.00		994.95	
3910.21	Interne Verrechnungen von Dienstleistungen	3'000.00		3'000.00		3'000.00	
3940.21	Interne Verrechnung von kalk. Zinsen und Finanzaufwand	1'787.50		1'600.00		1'246.65	
4430.01	Pacht- und Mietzinse		12'000.00		12'000.00		12'000.00
4439.01	übriger Liegenschaftenertrag FV		629.70				1'946.20

9634	Liegenschaften Finanzvermögen					1'684'700.00	1'684'700.00
3893.01	Einlagen in Vorfinanzierung des EK					1'684'700.00	
4411.40	Gewinn aus Verkäufen von Gebäuden FV						1'684'700.00
969	Finanzvermögen		730.80				403.20
	Nettoertrag		730.80			403.20	
9690	Finanzvermögen						403.20
4440.01	Marktwertanpassung Wertschriften						403.20
99	Nicht aufgeteilte Posten	1'417'068.54		47'300.00		645'518.91	8'052.80
	Nettoaufwand		1'417'068.54		47'300.00		637'466.11
990	Nicht aufgeteilte Posten	499'000.00				637'466.11	
	Nettoaufwand		499'000.00				637'466.11
9900	Nicht aufgeteilte Posten	499'000.00				637'466.11	
3893.01	Einlagen in Vorfinanzierung des EK	499'000.00				637'466.11	
995	Neutrale Aufwendungen und Erträge			47'300.00		8'052.80	8'052.80
	Nettoaufwand				47'300.00		
9950	Neutrale Aufwendungen und Erträge			47'300.00		8'052.80	8'052.80
3893.01	Einlagen in Vorfinanzierung des EK			47'300.00			
3896.01	Einlage Schwankungsreserve					8'052.80	
4896.01	Entnahme Neubewertungsreserve						8'052.80
999	Abschluss	918'068.54					
	Nettoaufwand		918'068.54				
9990	Abschluss	918'068.54					
3894.01	Einlagen in finanzpolitische Reserven	436'477.80					
9000.01	Ertragsüberschuss	481'590.74					

12.3	Erfolgsrechnung nach Sachgruppe	Rechnung 2022		Budget 2022		Rechnung 2021	
		Aufwand	Ertrag	Aufwand	Ertrag	Aufwand	Ertrag
	Erfolgsrechnung	11'849'060.91	11'849'060.91	10'912'600.00	10'912'600.00	12'478'746.98	12'478'746.98
3	Aufwand	11'358'229.95		10'912'600.00		12'455'539.09	
30	Personalaufwand	1'433'365.41		1'545'690.00		1'405'196.95	
300	Behörden und Kommissionen	130'800.00		158'850.00		126'498.60	
3000	Löhne, Tag- und Sitzungsgelder an Behörden und Kommissionen	130'800.00		158'850.00		126'498.60	
3000.01	Tag- und Sitzungsgelder an Behördenmitglieder	67'470.00		95'100.00		59'910.00	
0110	Legislative	11'870.00		11'080.00		6'310.00	
0120	Exekutive	19'490.00		35'000.00		23'460.00	
0129	Spezialkommissionen	8'810.00		13'080.00		2'270.00	
0220	Allgemeine Dienste, übrige	3'150.00		4'000.00		3'370.00	
1400	Allgemeines Rechtswesen	5'220.00		6'200.00		6'030.00	
2910	Schulkommission	6'130.00		9'000.00		6'020.00	
4340	Lebensmittelkontrolle	340.00		420.00			
6150	Gemeindestrassen	5'090.00		7'000.00		5'270.00	
7101	Wasserversorgung [Gemeindebetrieb]	3'120.00		3'000.00		2'720.00	
7201	Abwasserentsorgung [Gemeindebetrieb]	2'390.00		3'000.00		2'490.00	
7301	Abfall [Gemeindebetrieb]	1'600.00		3'000.00		1'850.00	
7710	Friedhof und Bestattung allgemein	120.00		240.00		120.00	
8140	Landw.Produktionsverbesserungen Pflanzen	140.00		80.00			
3000.02	Sitzungsgelder an Behördemitglieder, Spezialkommissionen					58.60	
8140	Landw.Produktionsverbesserungen Pflanzen					58.60	
3000.11	Löhne an Behördenmitglieder	63'330.00		63'750.00		66'530.00	
0110	Legislative	800.00		800.00		1'800.00	
0120	Exekutive	54'000.00		54'000.00		54'000.00	
0129	Spezialkommissionen	1'480.00		2'400.00		2'780.00	
0220	Allgemeine Dienste, übrige	900.00		900.00		900.00	
1400	Allgemeines Rechtswesen	1'300.00		1'300.00		1'300.00	
1620	Zivilschutz	500.00				1'400.00	
2910	Schulkommission	1'300.00		1'300.00		1'300.00	
6150	Gemeindestrassen	1'400.00		1'400.00		1'400.00	
7101	Wasserversorgung [Gemeindebetrieb]	500.00		500.00		500.00	
7201	Abwasserentsorgung [Gemeindebetrieb]	500.00		500.00		500.00	
7301	Abfall [Gemeindebetrieb]	500.00		500.00		500.00	
7710	Friedhof und Bestattung allgemein	150.00		150.00		150.00	

301	Löhne des Verwaltungs- und Betriebspersonals	1'103'697.10	1'177'410.00	1'095'199.30
3010	Löhne des Verwaltungs- und Betriebspersonals	1'103'697.10	1'177'410.00	1'095'199.30
3010.01	Löhne des Verwaltungs- und Betriebspersonals	1'138'033.90	1'177'410.00	1'105'724.85
0220	Allgemeine Dienste, übrige	572'914.80	562'000.00	536'336.30
0290	Verwaltungsliegenschaft Gemeindehaus	7'444.55	8'080.00	7'778.10
0291	Verwaltungsliegenschaft Mooshüsi	3'736.05	3'710.00	2'215.70
0299	übrige Verwaltungsliegenschaften			232.10
1400	Allgemeines Rechtswesen	1'750.00		2'087.70
1620	Zivilschutz		1'400.00	
2170	Schulliegenschaften	221'506.75	250'500.00	227'231.50
2181	Tagesschulangebot, Mittagstisch	8'437.30	7'500.00	8'180.85
2191	Schulsekretariat	55'684.90	56'240.00	55'684.90
2195	Schülertransporte	22'305.95	17'480.00	15'364.40
2991	Erwachsenenbildung	255.00	450.00	255.00
3210	Bibliotheken	26'455.25	26'000.00	28'322.40
4331	Schulzahnpflege	600.05	850.00	600.05
6150	Gemeindestrassen	197'296.35	214'500.00	197'832.50
7101	Wasserversorgung [Gemeindebetrieb]	15'850.60	22'200.00	19'245.95
7201	Abwasserentsorgung [Gemeindebetrieb]	413.05	1'000.00	1'080.00
7301	Abfall [Gemeindebetrieb]	2'603.30	3'000.00	2'572.40
8140	Landw.Produktionsverbesserungen Pflanzen	780.00	2'500.00	705.00
3010.09	Taggelder von Kranken- und Unfallversicherung, Erwerbsersatz	-34'336.80		-10'525.55
0220	Allgemeine Dienste, übrige	-27'480.80		-8'881.05
2195	Schülertransporte	-2'160.00		
6150	Gemeindestrassen	-4'696.00		-1'644.50
304	Zulagen	1'000.00	1'000.00	1'090.00
3049	Übrige Zulagen	1'000.00	1'000.00	1'090.00
3049.01	Übrige Zulagen	1'000.00	1'000.00	1'090.00
6150	Gemeindestrassen	1'000.00	1'000.00	1'090.00
305	Arbeitgeberbeiträge	174'335.65	177'970.00	169'678.75
3050	AG-Beitr.AHV,IV,EO,ALV,Verwaltungskosten	73'645.95	77'420.00	75'002.25
3050.01	AG-Beiträge AHV, IV, EO, ALV, Verwaltungskosten	73'645.95	77'420.00	75'002.25
0120	Exekutive	3'491.65	3'490.00	3'496.30
0129	Spezialkommissionen	95.70	160.00	180.05
0220	Allgemeine Dienste, übrige	34'779.30	35'710.00	33'574.05
0290	Verwaltungsliegenschaft Gemeindehaus	481.30	520.00	503.45

0291	Verwaltungsliegenschaft Mooshüsi	241.10	240.00	143.25
0299	übrige Verwaltungsliegenschaften			14.50
1400	Allgemeines Rechtswesen	84.10	90.00	219.35
2170	Schulliegenschaften	13'902.95	15'050.00	15'300.20
2181	Tagesschulangebot, Mittagstisch	534.55	470.00	513.35
2191	Schulsekretariat	3'600.25	3'500.00	3'605.00
2195	Schülertransporte	907.55	890.00	818.40
2910	Schulkommission	84.05	80.00	84.15
3210	Bibliotheken	1'684.90	1'670.00	1'686.10
4331	Schulzahnpflege	38.80	50.00	38.85
6150	Gemeindestrassen	12'367.50	13'640.00	13'199.30
7101	Wasserversorgung [Gemeindebetrieb]	1'057.30	1'380.00	1'278.35
7201	Abwasserentsorgung [Gemeindebetrieb]	43.55	100.00	102.35
7301	Abfall [Gemeindebetrieb]	200.90	220.00	199.65
8140	Landw.Produktionsverbesserungen Pflanzen	50.50	160.00	45.60
3052	AG-Beiträge an Pensionskassen	65'178.15	62'330.00	58'164.45
3052.01	AG-Beiträge an Pensionskassen	65'178.15	62'330.00	58'164.45
0220	Allgemeine Dienste, übrige	35'296.95	32'780.00	30'058.50
2170	Schulliegenschaften	13'639.20	13'150.00	11'863.95
2191	Schulsekretariat	4'360.80	4'400.00	4'360.80
6150	Gemeindestrassen	11'881.20	12'000.00	11'881.20
3053	AG-Beiträge an Unfallversicherungen	10'252.55	8'590.00	7'988.40
3053.01	AG-Beiträge an Unfallversicherungen	10'252.55	8'590.00	7'988.40
0110	Legislative	18.20		18.20
0120	Exekutive	42.70		42.70
0220	Allgemeine Dienste, übrige	4'050.80	4'500.00	3'996.85
0290	Verwaltungsliegenschaft Gemeindehaus	18.70	20.00	19.45
0291	Verwaltungsliegenschaft Mooshüsi	9.00	10.00	5.55
0299	übrige Verwaltungsliegenschaften			.55
1400	Allgemeines Rechtswesen	34.95		35.70
2170	Schulliegenschaften	1'507.95	1'570.00	1'667.35
2181	Tagesschulangebot, Mittagstisch	21.35	20.00	20.45
2191	Schulsekretariat	436.50	440.00	434.60
2195	Schülertransporte	51.10	120.00	38.40
2910	Schulkommission	42.70		42.70
2991	Erwachsenenbildung	.65	10.00	.65
3210	Bibliotheken	65.50	60.00	70.80
4331	Schulzahnpflege	1.55		1.50
6150	Gemeindestrassen	3'698.35	1'730.00	1'493.40
7101	Wasserversorgung [Gemeindebetrieb]	207.95	60.00	88.10
7201	Abwasserentsorgung [Gemeindebetrieb]	9.50	10.00	2.75

7301	Abfall [Gemeindebetrieb]	27.30	30.00	6.95
8140	Landw.Produktionsverbesserungen Pflanzen	7.80	10.00	1.75
3054	AG-Beiträge an Familienausgleichskasse	17'085.80	19'550.00	18'644.05
3054.01	AG-Beiträge an Familienausgleichskasse	17'085.80	19'550.00	18'644.05
0120	Exekutive	810.00	870.00	864.00
0129	Spezialkommissionen	22.20	40.00	44.50
0220	Allgemeine Dienste, übrige	8'069.05	8'860.00	8'297.85
0290	Verwaltungsliegenschaft Gemeindehaus	111.65	130.00	124.45
0291	Verwaltungsliegenschaft Mooshüsi	56.10	60.00	35.45
0299	übrige Verwaltungsliegenschaften			3.90
1400	Allgemeines Rechtswesen	19.50	20.00	54.20
2170	Schulliegenschaften	3'225.35	3'730.00	3'888.60
2181	Tagesschulangebot, Mittagstisch	124.05	130.00	126.90
2191	Schulsekretariat	835.40	1'010.00	891.10
2195	Schülertransporte	210.50	260.00	202.20
2910	Schulkommission	19.50	20.00	20.80
3210	Bibliotheken	390.65	410.00	416.60
4331	Schulzahnpflege	9.00	20.00	9.60
6150	Gemeindestrassen	2'869.20	3'470.00	3'262.20
7101	Wasserversorgung [Gemeindebetrieb]	245.30	400.00	315.90
7201	Abwasserentsorgung [Gemeindebetrieb]	10.10	30.00	25.30
7301	Abfall [Gemeindebetrieb]	46.55	50.00	49.20
8140	Landw.Produktionsverbesserungen Pflanzen	11.70	40.00	11.30
3055	AG-Beiträge an Krankentaggeldvers.	8'173.20	10'080.00	9'879.60
3055.01	AG-Beiträge an Krankentaggeldversicherungen	8'173.20	10'080.00	9'879.60
0220	Allgemeine Dienste, übrige	3'370.90	4'750.00	4'634.90
0290	Verwaltungsliegenschaft Gemeindehaus	68.60	70.00	70.00
0291	Verwaltungsliegenschaft Mooshüsi	34.60	40.00	19.95
0299	übrige Verwaltungsliegenschaften			2.10
1400	Allgemeines Rechtswesen	16.10		18.80
2170	Schulliegenschaften	1'712.75	2'100.00	2'159.80
2181	Tagesschulangebot, Mittagstisch	77.70	70.00	73.65
2191	Schulsekretariat	513.05	510.00	501.15
2195	Schülertransporte	186.80	170.00	113.75
2991	Erwachsenenbildung	2.35	10.00	2.30
3210	Bibliotheken	240.00	200.00	254.90
4331	Schulzahnpflege	5.55		5.40
6150	Gemeindestrassen	1'763.75	1'920.00	1'818.10
7101	Wasserversorgung [Gemeindebetrieb]	146.00	200.00	163.65
7201	Abwasserentsorgung [Gemeindebetrieb]	3.85		9.70
7301	Abfall [Gemeindebetrieb]	24.05	20.00	25.10

8140	Landw.Produktionsverbesserungen Pflanzen	7.15	20.00	6.35
309	Übriger Personalaufwand	23'532.66	30'460.00	12'730.30
3090	Aus- und Weiterbildung des Personals	18'817.41	23'910.00	8'674.40
3090.01	Aus- und Weiterbildung des Personals	18'817.41	23'910.00	8'674.40
0120	Exekutive	360.00	1'050.00	
0220	Allgemeine Dienste, übrige	9'110.00	5'900.00	5'624.40
2170	Schulliegenschaften		2'000.00	
2190	Schulleitung	8'427.40	11'000.00	2'500.00
2195	Schülertransporte		960.00	
6150	Gemeindestrassen		2'000.00	550.00
7101	Wasserversorgung [Gemeindebetrieb]	920.01	1'000.00	
3099	Übriger Personalaufwand	4'715.25	6'550.00	4'055.90
3099.01	Übriger Personalaufwand	4'715.25	6'550.00	4'055.90
0220	Allgemeine Dienste, übrige	596.85	1'500.00	1'232.85
1400	Allgemeines Rechtswesen	72.00		50.00
2170	Schulliegenschaften			401.05
2190	Schulleitung	3'305.00	4'000.00	1'860.35
3210	Bibliotheken		50.00	271.65
6150	Gemeindestrassen	741.40	1'000.00	240.00
31	Sach- und übriger Betriebsaufwand	1'763'531.85	2'057'680.00	1'743'415.61
310	Material- und Warenaufwand	147'737.69	169'560.00	146'307.19
3100	Büromaterial	5'591.63	8'200.00	5'567.76
3100.01	Büromaterial	5'591.63	8'200.00	5'567.76
0110	Legislative	1'786.00	2'400.00	1'402.00
0220	Allgemeine Dienste, übrige	3'095.93	5'000.00	3'356.51
2190	Schulleitung	709.70	800.00	809.25

3101	Betriebs-, Verbrauchsmaterial	49'529.07	52'100.00	47'302.93
3101.01	Betriebs- und Verbrauchsmaterial	49'529.07	51'600.00	47'302.93
0290	Verwaltungsliegenschaft Gemeindehaus		100.00	
0291	Verwaltungsliegenschaft Mooshüsi		500.00	
2170	Schulliegenschaften	23'421.85	23'500.00	21'897.00
2195	Schülertransporte	3'516.40	2'000.00	2'285.50
3210	Bibliotheken	1'394.95	1'800.00	625.43
4330	Schulgesundheitsdienst	386.20	400.00	164.65
4331	Schulzahnpflege	136.25	500.00	
6150	Gemeindestrassen	16'682.97	17'000.00	16'260.70
7710	Friedhof und Bestattung allgemein	3'990.45	4'000.00	4'315.75
7792	Hundetoiletten		1'800.00	1'753.90
3101.11	WAS_Betriebs- und Verbrauchsmat.		500.00	
7101	Wasserversorgung [Gemeindebetrieb]		500.00	
3102	Drucksachen, Publikationen	11'167.31	15'210.00	8'956.09
3102.01	Drucksachen, Publikationen	10'527.38	13'160.00	8'362.55
0110	Legislative	2'562.13	2'000.00	1'523.30
0220	Allgemeine Dienste, übrige	3'648.71	2'000.00	1'849.40
1400	Allgemeines Rechtswesen	1'793.89	2'000.00	2'286.25
2170	Schulliegenschaften		500.00	1'107.95
2190	Schulleitung	1'061.00	1'500.00	1'102.90
2991	Erwachsenenbildung		800.00	492.75
3210	Bibliotheken		1'000.00	
4331	Schulzahnpflege		50.00	
4340	Lebensmittelkontrolle		250.00	
6150	Gemeindestrassen	237.95	500.00	
7710	Friedhof und Bestattung allgemein	217.35		
7792	Hundetoiletten		160.00	
8140	Landw.Produktionsverbesserungen Pflanzen	1'006.35	2'400.00	
3102.11	WAS_Drucksachen, Publikationen		250.00	
7101	Wasserversorgung [Gemeindebetrieb]		250.00	
3102.41	KEH_Durcksachen, Publikationen	639.93	1'800.00	593.54
7301	Abfall [Gemeindebetrieb]	639.93	1'800.00	593.54
3103	Fachliteratur, Zeitschriften	13'977.58	14'000.00	14'883.78

3103.01	Fachliteratur, Zeitschriften	13'977.58	14'000.00	14'883.78
3210	Bibliotheken	13'977.58	14'000.00	14'883.78
3104	Lehrmittel	67'472.10	80'050.00	69'596.63
3104.01	Lehrmittel	55'844.10	66'700.00	57'273.83
2110	Kindergarten	4'314.29	3'700.00	4'653.49
2120	Primarstufe	38'631.88	45'710.00	40'107.89
2130	Sekundarstufe I, Volksschule Signau	9'657.96	11'430.00	9'866.60
2200	IBEM, Sonderschulen	3'239.97	5'860.00	2'645.85
3104.02	Lehrmittel; Handarbeiten, Werken	11'628.00	13'350.00	12'322.80
2120	Primarstufe	9'302.40	10'680.00	9'858.25
2130	Sekundarstufe I, Volksschule Signau	2'325.60	2'670.00	2'464.55
311	Nicht aktivierbare Anlagen	45'738.97	87'970.00	54'219.67
3110	Büromöbel und Geräte	12'908.35	14'800.00	9'902.53
3110.01	Anschaffung Büromöbel, Büromaschinen und -geräte	3'580.31	7'800.00	4'713.68
0220	Allgemeine Dienste, übrige		2'000.00	1'884.53
0291	Verwaltungsliegenschaft Mooshüsi		500.00	
2120	Primarstufe	2'864.31	3'840.00	2'263.35
2130	Sekundarstufe I, Volksschule Signau	716.00	960.00	565.80
3210	Bibliotheken		500.00	
3110.02	Anschaffung Sportmaterial	2'944.64	4'500.00	4'032.60
2120	Primarstufe	2'355.72	3'600.00	3'226.10
2130	Sekundarstufe I, Volksschule Signau	588.92	900.00	806.50
3110.03	Anschaffung Schulpulte und Stühle	6'383.40	2'500.00	1'156.25
2120	Primarstufe	5'106.72	2'000.00	925.00
2130	Sekundarstufe I, Volksschule Signau	1'276.68	500.00	231.25
3111	Maschinen, Geräte und Fahrzeuge	18'119.52	50'810.00	23'433.84
3111.01	Anschaffung Maschinen, Geräte und Fahrzeuge	5'776.20	30'810.00	10'654.55
1620	Zivilschutz	3'111.80	1'000.00	800.00
2110	Kindergarten	2'561.00	2'510.00	1'327.15
2170	Schulliegenschaften		20'000.00	4'894.35
6150	Gemeindestrassen	103.40	3'000.00	2'250.20
7792	Hundetoiletten		2'000.00	1'382.85
8140	Landw.Produktionsverbesserungen Pflanzen		2'300.00	
3111.11	WAS_Anschaffung Maschinen, Geräte u. FZ	12'343.32	16'000.00	5'929.29

7101	Wasserversorgung [Gemeindebetrieb]	12'343.32	16'000.00	5'929.29
3111.41	KEH_Anschaffungen Masch., Geräte u. FZ		4'000.00	6'850.00
7301	Abfall [Gemeindebetrieb]		4'000.00	6'850.00
3113	Hardware	14'711.10	22'360.00	20'883.30
3113.01	Ansaffung Hardware	14'711.10	22'360.00	20'883.30
0220	Allgemeine Dienste, übrige	2'282.05	4'000.00	3'302.10
2120	Primarstufe	9'943.24	14'690.00	14'064.95
2130	Sekundarstufe I, Volksschule Signau	2'485.81	3'670.00	3'516.25
312	Ver- und Entsorgung Liegenschaften Verwaltungsvermögen	132'916.64	139'810.00	139'586.15
3120	Ver- und Entsorgung Liegenschaften Verwaltungsvermögen	132'916.64	139'810.00	139'586.15
3120.01	Ver- und Entsorgung Liegenschaften VV	21'881.75	25'200.00	31'034.25
0290	Verwaltungliegenschaft Gemeindehaus	9'274.15	8'900.00	10'272.50
0291	Verwaltungliegenschaft Mooshüsi	1'651.95	1'900.00	1'520.25
0299	übrige Verwaltungliegenschaften	2.25	4'000.00	9'435.30
1500	Feuerwehr	5'496.60	5'300.00	5'211.30
6150	Gemeindestrassen	3'467.85	2'600.00	2'439.05
7710	Friedhof und Bestattung allgemein	1'289.90	1'500.00	1'389.05
7791	Öffentliche Toilettenanlagen	699.05	1'000.00	766.80
3120.02	Ver- und Entsorgung, SH innen (Teiler)	55'348.15	50'000.00	46'265.45
2170	Schulliegenschaften	55'348.15	50'000.00	46'265.45
3120.03	Ver- und Entsorgung, SH aussen	35'396.75	43'000.00	41'032.20
2170	Schulliegenschaften	35'396.75	43'000.00	41'032.20
3120.04	Ver- und Entsorgung, ZSA Hof	7'174.20	6'900.00	5'224.95
1620	Zivilschutz	7'174.20	6'900.00	5'224.95
3120.05	Ver- und Entsorgung, ZSA Schüpbach	1'754.25	1'600.00	3'270.30
1620	Zivilschutz	1'754.25	1'600.00	3'270.30
3120.11	WAS_Ver- und Entsorgung UV-Anlage Mutten	1'273.30	2'000.00	1'217.13
7101	Wasserversorgung [Gemeindebetrieb]	1'273.30	2'000.00	1'217.13

3120.12	WAS_Ver- und Entsorgung Reservoir Moosberg	7'862.58	8'600.00	8'889.94
7101	Wasserversorgung [Gemeindebetrieb]	7'862.58	8'600.00	8'889.94
3120.13	WAS_Ver- und Entsorgung Pumpwerk Schüpbach	1'601.44	1'700.00	1'695.62
7101	Wasserversorgung [Gemeindebetrieb]	1'601.44	1'700.00	1'695.62
3120.31	ABW_Ver- und Entsorgung	617.62	800.00	949.66
7201	Abwasserentsorgung [Gemeindebetrieb]	617.62	800.00	949.66
3120.41	KEH_Ver- und Entsorgung Liegenschaften VV	6.60	10.00	6.65
7301	Abfall [Gemeindebetrieb]	6.60	10.00	6.65
313	Dienstleistungen und Honorare	747'202.34	775'800.00	793'300.37
3130	Dienstleistungen Dritter	555'479.87	555'300.00	582'680.73
3130.01	Dienstleistung Dritter und Honorare	251'434.90	237'450.00	278'855.36
0110	Legislative	27'384.51	19'000.00	13'282.35
0129	Spezialkommissionen	3'321.28	12'000.00	1'130.85
0220	Allgemeine Dienste, übrige	18'784.74	15'800.00	11'564.28
0291	Verwaltungsliegenschaft Mooshüsi	190.65	300.00	190.65
0299	übrige Verwaltungsliegenschaften			1'774.60
1400	Allgemeines Rechtswesen	34'621.30	34'900.00	50'492.60
1620	Zivilschutz	1'374.55	1'500.00	566.40
2170	Schulliegenschaften	1'740.00		19'083.90
2181	Tagesschulangebot, Mittagstisch	20'840.00	17'800.00	13'520.00
2190	Schulleitung	7'899.70	10'500.00	4'530.55
2195	Schülertransporte	56'295.10	50'000.00	52'619.20
2910	Schulkommission	40.00	20.00	20.00
2991	Erwachsenenbildung	961.95	250.00	
3210	Bibliotheken	821.00		60.00
3290	Übrige Kultur	5'604.60	9'300.00	8'196.05
4340	Lebensmittelkontrolle	1'234.30	1'500.00	1'604.75
6150	Gemeindestrassen	5'800.15	250.00	1'399.00
6155	Parkplätze	3'138.03	4'030.00	3'906.07
6290	Öffentlicher Verkehr	56'508.34	56'800.00	56'616.06
7450	Naturgefahren			37'164.80
8140	Landw.Produktionsverbesserungen Pflanzen	2'509.60	500.00	
8400	Tourismus	2'365.10	3'000.00	1'133.25
3130.02	DL Dritter, Ortspolizei Aufwendungen	9'342.96	9'500.00	7'268.00
1400	Allgemeines Rechtswesen	9'342.96	9'500.00	7'268.00
3130.03	DL Dritter, Baupolizei Aufwendungen	68'671.90	63'000.00	45'000.40
1400	Allgemeines Rechtswesen	68'671.90	63'000.00	45'000.40

3130.04	DL Dritter, Bestattungskosten	13'556.25	15'000.00	15'130.20
7710	Friedhof und Bestattung allgemein	13'556.25	15'000.00	15'130.20
3130.05	DL Dritter, Pauschale für Grabpflege	11'074.45	15'000.00	12'170.80
7710	Friedhof und Bestattung allgemein	11'074.45	15'000.00	12'170.80
3130.06	DL Dritter, Transporte	4'817.60	5'000.00	8'316.65
6150	Gemeindestrassen	4'817.60	5'000.00	8'316.65
3130.07	DL Dritter, Stromkosten öffentliche Beleuchtung	11'131.60	12'000.00	12'807.45
6150	Gemeindestrassen	11'131.60	12'000.00	12'807.45
3130.11	WAS_DL Dritter und Honorare	3'745.27	2'500.00	3'482.09
7101	Wasserversorgung [Gemeindebetrieb]	3'745.27	2'500.00	3'482.09
3130.31	ABW_DL Dritter u. Honorare	5'906.68	2'200.00	1'424.32
7201	Abwasserentsorgung [Gemeindebetrieb]	5'906.68	2'200.00	1'424.32
3130.40	KEH_Dienstleistung Dritter u. Honorare	541.42	1'200.00	337.05
7301	Abfall [Gemeindebetrieb]	541.42	1'200.00	337.05
3130.41	KEH_DL Dritter, Entsorgung Haus- u. Gewerbekehricht	69'768.76	72'000.00	79'723.47
7301	Abfall [Gemeindebetrieb]	69'768.76	72'000.00	79'723.47
3130.42	KEH_DL Dritter, Gebühren AVAG	64'714.34	72'500.00	68'871.59
7301	Abfall [Gemeindebetrieb]	64'714.34	72'500.00	68'871.59
3130.43	KEH_DL Dritter, Entsorgung Grüngut	32'220.94	36'000.00	35'878.91
7301	Abfall [Gemeindebetrieb]	32'220.94	36'000.00	35'878.91
3130.44	KEH_DL Dritter, Entsorgung Papier u. Karton	8'552.80	11'950.00	9'611.05
7301	Abfall [Gemeindebetrieb]	8'552.80	11'950.00	9'611.05
3130.45	KEH_DL Dritter, Entsorgung Sonderabfälle			3'803.39
7301	Abfall [Gemeindebetrieb]			3'803.39
3132	Honor.ext.Berater,Gutachter,Fachexp.etc.	50'933.42	53'000.00	90'119.52
3132.01	Honorare externe Berater, Gutachter, Fachexperten etc.	39'643.95	24'500.00	82'628.90
0299	übrige Verwaltungsliegenschaften			18'610.55
2190	Schulleitung	2'512.00	3'500.00	2'449.00
6150	Gemeindestrassen	23'903.55	1'000.00	34'752.55
7900	Raumordnung allgemein	13'228.40	20'000.00	26'816.80

3132.11	WAS_Honorare ext. Berater	10'657.48	13'000.00	2'502.32
7101	Wasserversorgung [Gemeindebetrieb]	10'657.48	13'000.00	2'502.32
3132.31	ABW_Honorare ext. Berater	631.99	15'500.00	4'988.30
7201	Abwasserentsorgung [Gemeindebetrieb]	631.99	15'500.00	4'988.30
3133	Informatik-Nutzungsaufwand	88'546.70	103'700.00	64'987.87
3133.01	Informatik-Nutzungsaufwand	88'546.70	103'700.00	64'987.87
0220	Allgemeine Dienste, übrige	86'189.70	97'500.00	60'654.45
2190	Schulleitung	1'592.50	6'000.00	2'988.90
3210	Bibliotheken	764.50	200.00	1'344.52
3134	Sachversicherungsprämien	36'687.40	46'490.00	39'280.60
3134.01	Sachversicherungen	36'687.40	46'490.00	39'280.60
0220	Allgemeine Dienste, übrige	7'626.20	7'900.00	7'545.90
0290	Verwaltungsliegenschaft Gemeindehaus	1'856.95	1'860.00	1'845.35
0291	Verwaltungsliegenschaft Mooshüsi	558.95	560.00	557.20
0299	übrige Verwaltungsliegenschaften	54.00	60.00	912.30
1500	Feuerwehr	796.05	800.00	795.20
1620	Zivilschutz	2'104.85	2'100.00	2'104.20
2170	Schulliegenschaften	14'643.85	16'600.00	16'001.45
2195	Schülertransporte	1'583.40	1'780.00	1'824.70
6150	Gemeindestrassen	5'559.40	5'400.00	5'775.20
7101	Wasserversorgung [Gemeindebetrieb]	1'356.85	1'370.00	1'372.95
7201	Abwasserentsorgung [Gemeindebetrieb]	56.05	50.00	55.20
7301	Abfall [Gemeindebetrieb]	240.35	260.00	241.60
7450	Naturgefahren		7'500.00	
7710	Friedhof und Bestattung allgemein	245.80	250.00	244.55
7791	Öffentliche Toilettenanlagen	4.70		4.80
3136	Honorare privatärztlicher Tätigkeit	8'269.50	9'920.00	9'151.20
3136.01	Honorare privatärztlicher Tätigkeit	8'269.50	9'920.00	9'151.20
4330	Schulgesundheitsdienst	1'430.00	2'500.00	1'815.00
4331	Schulzahnpflege	6'839.50	7'420.00	7'336.20
3137	Steuern und Abgaben	7'285.45	7'390.00	7'080.45
3137.01	Steuern und Abgaben	7'285.45	7'390.00	7'080.45
1620	Zivilschutz	89.70	90.00	89.70
2170	Schulliegenschaften	156.00	160.00	156.00
2195	Schülertransporte	700.25	920.00	700.25
6150	Gemeindestrassen	6'339.50	6'220.00	6'134.50

314	Baulicher Unterhalt und betrieblicher Unterhalt	488'542.81	615'130.00	398'368.13
3140	Unterhalt an Grundstücken	75'048.88	73'000.00	46'144.80
3140.01	Unterhalt an Grundstücken	56'453.75	57'500.00	46'144.80
7710	Friedhof und Bestattung allgemein	56'453.75	57'500.00	46'144.80
3140.41	KEH_Unterhalt an Grundstücken	18'595.13	15'000.00	
7301	Abfall [Gemeindebetrieb]	18'595.13	15'000.00	
3140.43	KEH_Unterhalt Grüngutplatz Moos		500.00	
7301	Abfall [Gemeindebetrieb]		500.00	
3141	Unterhalt Strassen/Verkehrswege	166'992.10	188'000.00	208'385.20
3141.01	Unterhalt Strassen, Verkehrswege; DL Dritter	103'293.55	98'000.00	96'831.10
3420	Freizeit	238.45	1'000.00	210.00
6150	Gemeindestrassen	92'500.85	90'000.00	93'046.90
6155	Parkplätze	10'554.25	7'000.00	3'574.20
3141.02	Unterhalt Strassen, Verkehrswege; Material	22'580.60	35'000.00	37'036.90
6150	Gemeindestrassen	22'580.60	35'000.00	37'036.90
3141.03	Unterhalt Strassen, Verkehrswege; Schneeräumung	28'181.65	45'000.00	65'361.05
6150	Gemeindestrassen	28'181.65	45'000.00	65'361.05
3141.04	Unterhalt Strassen, Verkehrswege; öffentliche Beleuchtung	12'936.30	10'000.00	9'156.15
6150	Gemeindestrassen	12'936.30	10'000.00	9'156.15
3143	Unterhalt übrige Tiefbauten	90'394.24	102'230.00	59'129.16
3143.11	WAS_Unterhalt übrige Tiefbauten	60'441.92	50'000.00	29'964.21
7101	Wasserversorgung [Gemeindebetrieb]	60'441.92	50'000.00	29'964.21
3143.31	ABW_Unterhalt übrige Tiefbauten	624.00	5'000.00	3'118.73
7201	Abwasserentsorgung [Gemeindebetrieb]	624.00	5'000.00	3'118.73
3143.32	ABW_Unterhalt übrige Tiefbauten ARAME	29'328.32	47'230.00	26'046.22
7201	Abwasserentsorgung [Gemeindebetrieb]	29'328.32	47'230.00	26'046.22
3144	Unterhalt Hochbauten, Gebäude	152'177.09	250'000.00	84'708.97
3144.01	Unterhalt Hochbauten, Gebäude	42'456.90	49'000.00	12'316.30
0290	Verwaltungsliegenschaft Gemeindehaus	20'740.35	15'000.00	3'362.95

0291	Verwaltungsliegenschaft Mooshüsi	2'089.35	2'000.00	147.50
0299	übrige Verwaltungsliegenschaften	165.50	8'000.00	4'453.75
1500	Feuerwehr	4'642.50	6'000.00	4'263.20
6150	Gemeindestrassen		2'000.00	
7710	Friedhof und Bestattung allgemein	14'819.20	15'000.00	88.90
7791	Öffentliche Toilettenanlagen		1'000.00	
3144.02	Unterhalt Hochbauten, SH innen (Teiler)	87'509.65	148'000.00	38'354.25
2170	Schulliegenschaften	87'509.65	148'000.00	38'354.25
3144.03	Unterhalt Hochbauten, SH aussen	19'644.90	47'000.00	29'020.25
2170	Schulliegenschaften	19'644.90	47'000.00	29'020.25
3144.04	Unterhalt Hochbauten, ZSA Hof Signau	1'790.75	2'000.00	4'706.75
1620	Zivilschutz	1'790.75	2'000.00	4'706.75
3144.05	Unterhalt Hochbauten, ZSA Schüpbach	315.00	1'000.00	126.55
1620	Zivilschutz	315.00	1'000.00	126.55
3144.11	WAS_Unterhalt Hochbauten, UV-Anlage Mutten		500.00	
7101	Wasserversorgung [Gemeindebetrieb]		500.00	
3144.12	WAS_Unterhalt Hochbauten, Reservoir Moosberg		1'500.00	
7101	Wasserversorgung [Gemeindebetrieb]		1'500.00	
3144.13	WAS_Unterhalt Hochbauten, Pumwerk Schüpbach	459.89	500.00	136.63
7101	Wasserversorgung [Gemeindebetrieb]	459.89	500.00	136.63
3144.41	KEH_Unterhalt Containerunterstände		500.00	48.24
7301	Abfall [Gemeindebetrieb]		500.00	48.24
3145	Unterhalt Wald	3'930.50	1'900.00	
3145.01	Unterhalt Wald	3'930.50	1'900.00	
8200	Forstwirtschaft	3'930.50	1'900.00	
315	Unterhalt Mobilien u.immater.Anlagen	58'233.39	77'380.00	65'631.08
3150	Unterhalt Büromöbel und Geräte	6'650.30	8'300.00	6'112.95
3150.01	Unterhalt Büromobiliar, Büromaschinen und -geräte	5'683.35	7'400.00	5'570.15
0220	Allgemeine Dienste, übrige	1'546.10	2'500.00	2'379.35
2120	Primarstufe	3'309.80	3'920.00	2'551.05
2130	Sekundarstufe I, Volksschule Signau	827.45	980.00	639.75

3150.02	Unterhalt Schulpulte und Stühle	966.95	900.00	542.80
2120	Primarstufe	773.56	750.00	434.25
2130	Sekundarstufe I, Volksschule Signau	193.39	150.00	108.55
3151	Unterh.App.,Masch.,Geräte,Fahrz.,Werkz.	46'865.39	61'180.00	54'681.58
3151.01	Unterhalt Apparate, Masch., Geräte, Fahrz., Werkz.	30'615.22	44'680.00	47'037.80
0290	Verwaltungsliegenschaft Gemeindehaus	2'112.80	2'100.00	16'776.65
0291	Verwaltungsliegenschaft Mooshüsi		130.00	
1620	Zivilschutz	665.90	3'600.00	633.70
2110	Kindergarten	1'192.10	1'350.00	487.80
2170	Schulliegenschaften	8'104.95	17'000.00	6'571.20
2195	Schülertransporte	4'026.85	2'000.00	948.95
6150	Gemeindestrassen	14'005.67	15'000.00	19'688.50
6155	Parkplätze		1'000.00	
7710	Friedhof und Bestattung allgemein	446.95	1'500.00	
8400	Tourismus	60.00	1'000.00	1'931.00
3151.11	WAS_ Unterhalt Apparate, Masch., Geräte, Fahrz.	13'032.90	12'000.00	4'930.51
7101	Wasserversorgung [Gemeindebetrieb]	13'032.90	12'000.00	4'930.51
3151.31	ABW_ Unterhalt Apparate, Masch., Geräte	3'217.27	4'000.00	2'713.27
7201	Abwasserentsorgung [Gemeindebetrieb]	3'217.27	4'000.00	2'713.27
3151.41	KEH_ Unterhalt Apparate, Masch, Geräte, FZ		500.00	
7301	Abfall [Gemeindebetrieb]		500.00	
3153	Informatik-Unterhalt (Hardware)	4'717.70	7'900.00	4'836.55
3153.01	Unterhalt Hardware	4'717.70	7'900.00	4'836.55
0220	Allgemeine Dienste, übrige	213.65	2'500.00	
2120	Primarstufe	3'603.24	4'320.00	3'869.25
2130	Sekundarstufe I, Volksschule Signau	900.81	1'080.00	967.30
316	Mieten, Leasing, Pachten, Benützungsgb.	40'371.05	41'630.00	36'884.40
3160	Miete und Pacht Liegenschaften	26'628.00	26'530.00	24'548.00
3160.01	Miete und Pacht Liegenschaften	21'628.00	22'030.00	21'028.00
2195	Schülertransporte	960.00	960.00	960.00
6150	Gemeindestrassen	19'368.00	19'370.00	19'368.00
6155	Parkplätze		1'000.00	
7101	Wasserversorgung [Gemeindebetrieb]	200.00	200.00	200.00
7301	Abfall [Gemeindebetrieb]	1'100.00	500.00	500.00

3160.21	Miete und Pacht Liegenschaften, Gde intern	5'000.00	4'500.00	3'520.00
1500	Feuerwehr	5'000.00	4'500.00	3'520.00
3161	Mieten, Benützungskosten Anlagen	13'743.05	15'100.00	12'336.40
3161.01	Mieten, Benützungskosten Anlagen	13'743.05	15'100.00	12'336.40
0220	Allgemeine Dienste, übrige	6'126.75	7'100.00	6'029.00
6150	Gemeindestrassen	7'616.30	8'000.00	6'307.40
317	Spesenentschädigungen	38'891.20	62'400.00	31'814.38
3170	Reisekosten und Spesen	24'926.20	32'060.00	27'035.58
3170.01	Reisekosten und Spesen	24'926.20	32'060.00	27'035.58
0120	Exekutive	11'102.80	12'600.00	11'025.20
0129	Spezialkommissionen	175.40		67.20
0220	Allgemeine Dienste, übrige	3'715.45	6'000.00	4'902.57
0291	Verwaltungsliegenschaft Mooshüsi	300.00		
1400	Allgemeines Rechtswesen	469.00	500.00	795.00
1500	Feuerwehr	120.00		
2170	Schulliegenschaften	2'904.00	3'000.00	3'284.65
2190	Schulleitung	623.95	1'600.00	1'437.90
2191	Schulsekretariat	28.00	100.00	63.11
2195	Schülertransporte		500.00	
2910	Schulkommission	57.00	300.00	200.00
3210	Bibliotheken	234.80	500.00	349.75
4331	Schulzahnpflege	25.00	30.00	25.00
4340	Lebensmittelkontrolle	136.80	130.00	
6150	Gemeindestrassen	849.90	1'000.00	838.60
7101	Wasserversorgung [Gemeindebetrieb]	2'269.10	2'800.00	2'068.60
7201	Abwasserentsorgung [Gemeindebetrieb]	21.00	500.00	63.00
7301	Abfall [Gemeindebetrieb]	1'660.00	2'000.00	1'680.00
8140	Landw.Produktionsverbesserungen Pflanzen	234.00	500.00	235.00
3171	Exkursionen, Schulreisen und Lager	13'965.00	30'340.00	4'778.80
3171.01	Exkursionen, Schulreisen und Lager	6'775.10	18'280.00	2'992.35
2193	Schulveranstaltungen	6'775.10	18'280.00	2'992.35
3171.02	Exkursionen, Schulreisen und Lager; Schulfest	7'189.90	12'060.00	
2193	Schulveranstaltungen	7'189.90	12'060.00	
3171.03	Exkursionen, Schulreisen und Lager; Projektwoche			1'786.45
2193	Schulveranstaltungen			1'786.45

318	Wertberichtigungen auf Forderungen	35'585.93	52'050.00	54'832.09
3180	Wertberichtigungen auf Forderungen	237.45	1'700.00	-3'122.50
3180.01	Wertberichtigung gefährdete Steuerguthaben	237.45	1'700.00	-3'122.50
9100	Allgemeine Gemeindesteuern	237.45	1'700.00	-3'122.50
3181	Tatsächliche Forderungsverluste	35'348.48	50'350.00	57'954.59
3181.01	Tatsächliche Forderungsverluste	35'343.75	50'350.00	57'877.40
1400	Allgemeines Rechtswesen			91.20
1500	Feuerwehr	2'938.75	3'000.00	4'375.75
2170	Schulliegenschaften	.50		120.00
6150	Gemeindestrassen	.35		60.00
7792	Hundetoiletten			120.00
9100	Allgemeine Gemeindesteuern	29'103.25	47'000.00	49'336.40
9101	Sondersteuern	2'603.85	100.00	-1.10
9102	Liegenschaftssteuern	190.10	250.00	195.30
9500	Ertragsanteile, übrige			1'600.00
9610	Zinsen	506.95		1'979.85
3181.11	WAS_tatsächliche Forderungsverluste	.13		.35
7101	Wasserversorgung [Gemeindebetrieb]	.13		.35
3181.31	ABW_tatsächliche Forderungsverluste	4.05		4.07
7201	Abwasserentsorgung [Gemeindebetrieb]	4.05		4.07
3181.41	KEH_tatsächliche Forderungsverluste	.55		72.77
7301	Abfall [Gemeindebetrieb]	.55		72.77
319	Verschiedener Betriebsaufwand	28'311.83	35'950.00	22'472.15
3199	Übriger Betriebsaufwand	28'311.83	35'950.00	22'472.15
3199.01	Übriger Betriebsaufwand	27'784.90	35'450.00	22'472.15
0110	Legislative	2'692.35	4'300.00	
0120	Exekutive	20'961.35	24'200.00	19'344.30
0129	Spezialkommissionen	721.75	1'000.00	
0220	Allgemeine Dienste, übrige	310.25	1'000.00	506.00
1500	Feuerwehr		500.00	
2170	Schulliegenschaften			150.00
6150	Gemeindestrassen	1'653.20	1'500.00	854.90
7792	Hundetoiletten	1'376.40	1'750.00	1'616.95
8140	Landw.Produktionsverbesserungen Pflanzen	69.60	1'200.00	

3199.11	WAS_Übriger Betriebsaufwand	526.93	500.00	
7101	Wasserversorgung [Gemeindebetrieb]	526.93	500.00	
33	Abschreibungen Verwaltungsvermögen	481'440.25	504'850.00	471'377.76
330	Sachanlagen VV	469'809.80	481'550.00	453'763.66
3300	Planm.Abschreibungen Sachanlagen	469'809.80	481'550.00	453'763.66
3300.02	Planm. Abschreibungen Grundstücke (HRM2)	4'405.00	4'010.00	4'405.20
3420	Freizeit	4'405.00	4'010.00	4'405.20
3300.12	Planm. Abschreibungen Strassen/Verkehrswege (HRM2)	90'218.02	94'400.00	81'781.15
6150	Gemeindestrassen	90'218.02	94'400.00	81'781.15
3300.32	Planm. Abschreibungen übrige Tiefbauten VV (HRM2)	25'200.58	31'830.00	21'384.36
7101	Wasserversorgung [Gemeindebetrieb]	20'235.21	21'700.00	17'116.50
7201	Abwasserentsorgung [Gemeindebetrieb]	4'965.37	10'130.00	4'267.86
3300.42	Planm. Abschreibungen Hochbauten (HRM2)	34'998.20	36'320.00	31'202.95
0290	Verwaltungsliegenschaft Gemeindehaus	2'372.00	2'370.00	2'372.00
0291	Verwaltungsliegenschaft Mooshüsi	2'974.00	2'980.00	2'975.00
1610	Militärische Verteidigung	7'360.00	7'360.00	7'361.00
2170	Schulliegenschaften	22'292.20	23'610.00	18'494.95
3300.62	Planm. Abschreibungen Mobilien (HRM2)	23'488.00	23'490.00	23'490.00
0220	Allgemeine Dienste, übrige	8'680.00	8'680.00	8'681.00
2195	Schülertransporte	8'198.00	8'200.00	8'198.00
6150	Gemeindestrassen	6'610.00	6'610.00	6'611.00
3300.92	Planm. Abschreibungen übrige Sachanl. VV (HRM 2)	291'500.00	291'500.00	291'500.00
2170	Schulliegenschaften	143'000.00	143'000.00	143'000.00
6150	Gemeindestrassen	143'000.00	143'000.00	143'000.00
7301	Abfall [Gemeindebetrieb]	5'500.00	5'500.00	5'500.00
332	Abschreibungen immaterielle Anlagen	11'630.45	23'300.00	17'614.10
3320	Planm.Abschreibungen immat.Anlagen	11'630.45	23'300.00	17'614.10
3320.92	Planm. Abschreibungen immat. Anlagen (HRM 2)	11'630.45	23'300.00	17'614.10
7900	Raumordnung allgemein	11'630.45	23'300.00	17'614.10
34	Finanzaufwand	36'364.62	40'370.00	39'678.46
340	Zinsaufwand	31'338.72	34'760.00	33'352.01

3401	Verzins.kurzfr.Finanzverbindlichkeiten	850.47	500.00	158.21
3401.01	Verzinsung kurzfristige Finanzverbindlichkeiten (201)	850.47	500.00	158.21
9610	Zinsen	850.47	500.00	158.21
3406	Verzins.langfr.Finanzverbindlichkeiten	26'000.00	30'000.00	28'916.65
3406.01	Verzinsung langfristige Finanzverbindlichkeiten (206)	26'000.00	30'000.00	28'916.65
9610	Zinsen	26'000.00	30'000.00	28'916.65
3409	Übrige Passivzinsen	4'488.25	4'260.00	4'277.15
3409.01	Übrige Passivzinsen (Sonderrechnungen)	2'443.50	2'280.00	2'400.55
9610	Zinsen	2'443.50	2'280.00	2'400.55
3409.21	Übrige Passivzinsen (Spezialfinanzierungen)	2'044.75	1'980.00	1'876.60
7101	Wasserversorgung [Gemeindebetrieb]	15.90	150.00	90.50
9610	Zinsen	2'028.85	1'830.00	1'786.10
342	Kapitalbeschaffungs- und Verwaltungskosten	392.85	350.00	395.55
3420	Kapitalbeschaffung und -verwaltung	392.85	350.00	395.55

3420.01	Kapitalbeschaffung und -verwaltung	392.85	350.00	395.55
9610	Zinsen	392.85	350.00	395.55
343	Liegenschaftenaufwand Finanzvermögen	2'108.45	2'260.00	1'898.70
3431	Nicht baul.Unterhalt Liegenschaften FV	850.95	1'600.00	633.20
3431.01	nicht baulicher Unterhalt Liegenschaften FV	850.95	1'600.00	633.20
9631	Liegenschaft des Finanzvermögens, Postgebäude	850.95	1'600.00	633.20
3439	Übriger Liegenschaftsaufwand FV	1'257.50	660.00	1'265.50
3439.01	übriger Liegenschaftsaufwand FV	1'257.50	660.00	1'265.50
9630	Liegenschaft des Finanzvermögens, Bahnhofareal	264.05	260.00	270.55
9631	Liegenschaft des Finanzvermögens, Postgebäude	993.45	400.00	994.95
349	Verschiedener Finanzaufwand	2'524.60	3'000.00	4'032.20
3499	Übriger Finanzaufwand	2'524.60	3'000.00	4'032.20
3499.01	Vergütungszinsen (Steuern)	2'524.60	3'000.00	4'032.20
9610	Zinsen	2'524.60	3'000.00	4'032.20
35	Einlagen in Fonds und Spezialfinanzierungen	475'677.80	418'310.00	492'750.99
351	Einlagen in Fonds u. Spez.fin. im EK	475'677.80	418'310.00	492'750.99
3510	Einlagen in Spezialfinanzierungen EK	475'677.80	418'310.00	492'750.99
3510.01	Einlagen in Spezialfinanzierung FK / Einlagen in Fonds des		4'560.00	17'581.19
1500	Feuerwehr		4'560.00	17'581.19
3510.10	Einlage in Fonds u. SF im EK, WE	271'558.00	271'600.00	271'558.00
7101	Wasserversorgung [Gemeindebetrieb]	144'283.00	144'300.00	144'283.00
7201	Abwasserentsorgung [Gemeindebetrieb]	127'275.00	127'300.00	127'275.00
3510.15	Einlage in Fonds u. SF im EK, WE Gdeverband	92'143.80	92'150.00	92'143.80
7201	Abwasserentsorgung [Gemeindebetrieb]	92'143.80	92'150.00	92'143.80
3510.50	Einlage in Fonds u. SF im EK, Anschlussgeb.	111'976.00	50'000.00	111'468.00
7101	Wasserversorgung [Gemeindebetrieb]	41'965.00	25'000.00	44'238.00
7201	Abwasserentsorgung [Gemeindebetrieb]	70'011.00	25'000.00	67'230.00
36	Transferaufwand	5'775'486.52	5'859'120.00	5'598'889.21

361	Entschädigungen an Gemeinwesen	4'092'176.29	4'207'990.00	3'987'310.80
3611	Entschädigungen an Kantone u. Konkordate	3'360'874.75	3'455'460.00	3'261'960.55
3611.01	Entschädigung an Kanton und Konkordate	41'287.00	43'690.00	50'157.35
0220	Allgemeine Dienste, übrige	41'287.00	42'500.00	50'157.35
1620	Zivilschutz		1'190.00	
3611.57	Gemeindeanteil Lastenausgleich Sozialhilfe	1'415'289.00	1'505'970.00	1'328'167.70
5799	Lastenausgleich Sozialhilfe	1'415'289.00	1'505'970.00	1'328'167.70
3611.60	Gemeindeanteil Lastenausgleich Lehrergehälter	1'904'298.75	1'905'800.00	1'883'635.50
2110	Kindergarten	110'072.75	94'000.00	126'936.75
2120	Primarstufe	353'415.00	322'000.00	393'853.25
2130	Sekundarstufe I, Volksschule Signau	210'053.50	257'000.00	223'921.75
2131	Sekundarstufe I, Sekundarschulverband	836'915.00	812'800.00	756'495.25
2200	IBEM, Sonderschulen	393'842.50	420'000.00	382'428.50
3612	Entsch.an Gde. und Gde.verbände	731'301.54	752'530.00	725'350.25
3612.01	Entsch. an Gde u.Gdeverb., Betriebsbeitrag	492'121.10	498'260.00	471'597.75
1500	Feuerwehr	98'349.60	98'890.00	87'015.05
1620	Zivilschutz	41'552.30	44'600.00	38'031.00
2120	Primarstufe	87'454.70	80'500.00	92'710.55
2130	Sekundarstufe I, Volksschule Signau	2'033.40	5'000.00	2'222.00
2131	Sekundarstufe I, Sekundarschulverband	156'000.00	150'000.00	130'000.00
2140	Musikschule	69'019.35	95'000.00	95'530.55
5350	Leistungen an das Alter	545.00		
5450	Leistungen an Familien allgemein	1'853.50		
5796	Regionaler Sozialdienst	35'313.25	24'270.00	26'088.60
3612.02	Entsch. an Gde u. Gdeverb., WE	29'716.58	29'820.00	29'804.71
1500	Feuerwehr	29'716.58	29'820.00	29'804.71
3612.21	Entsch. an Gde u. Gdeverb., Gde intern	92'240.00	89'860.00	91'740.00
1500	Feuerwehr	14'240.00	12'860.00	13'740.00
7101	Wasserversorgung [Gemeindebetrieb]	23'000.00	23'000.00	23'000.00
7201	Abwasserentsorgung [Gemeindebetrieb]	30'000.00	30'000.00	30'000.00
7301	Abfall [Gemeindebetrieb]	25'000.00	24'000.00	25'000.00

3612.31	ABW_Entsch. Gde u. Gdeverb., Betriebsbeitrag	117'223.86	134'590.00	132'207.79
7201	Abwasserentsorgung [Gemeindebetrieb]	117'223.86	134'590.00	132'207.79
362	Finanz- und Lastenausgleich	484'331.00	482'850.00	473'072.00
3621	Finanz- und Lastenausgleich an Kanton	484'331.00	482'850.00	473'072.00
3621.60	Gemeindeanteil Lastenausgleich neue Aufgabenteilung	484'331.00	482'850.00	473'072.00
9300	Finanz- und Lastenausgleich	484'331.00	482'850.00	473'072.00
363	Beiträge an Gemeinwesen und Dritte	1'179'319.23	1'149'850.00	1'120'446.19
3631	Beiträge an Kantone und Konkordate	895'526.10	957'200.00	882'149.20
3631.01	Beiträge an Kantone und Konkordate	6'019.10	6'000.00	5'966.20
1110	Polizei	6'019.10	6'000.00	5'966.20
3631.53	Gemeindeanteil Lastenausgleich Ergänzungsleistung	606'842.00	629'010.00	608'356.00
5320	Ergänzungsleistungen AHV / IV	606'842.00	629'010.00	608'356.00
3631.54	Gemeindeanteil Lastenausgleich Familienzulagen	12'533.00	15'660.00	14'522.00
5410	Familienzulagen	12'533.00	15'660.00	14'522.00
3631.60	Gemeindeanteil Lastenausgleich öffentlicher Verkehr	270'132.00	306'530.00	253'305.00
6291	Gemeindeanteil Öffentlicher Verkehr	270'132.00	306'530.00	253'305.00
3632	Beiträge an Gemeinden und Gde.verbände	89'395.38	101'860.00	92'854.04
3632.01	Beiträge an Gemeinden und Gemeindezweckverbände	50'834.00	66'860.00	60'563.30
2120	Primarstufe	3'628.80	4'000.00	1'242.00
2130	Sekundarstufe I, Volksschule Signau	907.20	1'000.00	310.50
3220	Konzert und Theater	500.00	500.00	500.00
3290	Übrige Kultur		8'750.00	9'624.80
7410	Gewässerverbauungen	30'000.00	30'000.00	30'000.00
7907	Regionalkonferenzen	10'532.00	10'700.00	10'640.00
8140	Landw.Produktionsverbesserungen Pflanzen		2'000.00	
8400	Tourismus	5'266.00	8'610.00	7'182.00
8710	Elektrizität allgemein		1'300.00	1'064.00
3632.11	WAS_Beiträge an Gemeinden u. Gemeindeverb.	19'357.85	20'000.00	19'247.61
7101	Wasserversorgung [Gemeindebetrieb]	19'357.85	20'000.00	19'247.61

3632.41	KEH_Beiträge an Gde u. Gdeverb.	19'203.53	15'000.00	13'043.13
7301	Abfall [Gemeindebetrieb]	19'203.53	15'000.00	13'043.13
3635	Beiträge an private Unternehmungen	3'779.90	3'960.00	4'357.50
3635.01	Beiträge an private Unternehmungen	3'779.90	3'960.00	4'357.50
3410	Sport	2'660.00	2'660.00	2'660.00
6220	Regionalverkehr	-180.10		397.50
7900	Raumordnung allgemein	1'300.00	1'300.00	1'300.00
3636	Beitr.an priv.Organisat.o.Erwerbszweck	60'524.75	75'480.00	32'728.80
3636.01	Beiträge an private Organisationen ohne Erwerbszweck	60'524.75	75'480.00	32'728.80
0110	Legislative	2'500.00	2'500.00	2'500.00
0220	Allgemeine Dienste, übrige	4'474.00	5'050.00	4'199.00
1610	Militärische Verteidigung	7'036.50	7'400.00	6'900.00
2910	Schulkommission	130.00	130.00	130.00
2991	Erwachsenenbildung	1'500.00	1'500.00	1'500.00
3210	Bibliotheken	295.00		295.00
3220	Konzert und Theater	5'500.00	5'500.00	5'500.00
3290	Übrige Kultur	22'490.45	22'300.00	4'500.00
3410	Sport	5'000.00	5'200.00	5'000.00
3420	Freizeit	518.80	520.00	524.80
4210	Ambulante Krankenpflege	600.00	500.00	500.00
4320	Krankheitsbekämpfung, übrige	150.00	300.00	300.00
5451	Kinderkrippen und Kinderhorte		4'250.00	
5458	Tageselternverein	70.00	19'270.00	70.00
5790	Sozialhilfe	450.00	600.00	600.00
7101	Wasserversorgung [Gemeindebetrieb]	110.00	110.00	110.00
8120	Strukturverbesserungen	8'000.00		
8140	Landw.Produktionsverbesserungen Pflanzen	1'500.00		
8200	Forstwirtschaft	100.00	100.00	100.00
8400	Tourismus	100.00	250.00	
3637	Beiträge an private Haushalte	130'093.10	11'350.00	108'356.65
3637.01	Beiträge an private Haushalte	130'093.10	11'350.00	108'356.65
1610	Militärische Verteidigung	5'096.00	2'550.00	2'548.00
1620	Zivilschutz	300.00	300.00	300.00
2195	Schülertransporte	1'730.90	2'000.00	1'968.00
5450	Leistungen an Familien allgemein	94'157.15		99'832.50
6150	Gemeindestrassen	7'609.05	5'000.00	2'268.15
7101	Wasserversorgung [Gemeindebetrieb]	20'000.00		
8140	Landw.Produktionsverbesserungen Pflanzen	1'200.00	1'500.00	1'440.00

366	Abschreibungen Investitionsbeiträge	19'660.00	18'430.00	18'060.22
3660	Planm.Abschreibungen Investitionsbeitr.	19'660.00	18'430.00	18'060.22
3660.20	ARA ME, planm. Abschreibungen Investitionsbeiträge	7'494.00	7'860.00	7'494.22
7201	Abwasserentsorgung [Gemeindebetrieb]	7'494.00	7'860.00	7'494.22
3660.60	planm. Abschreibungen Investitionsbeiträge	12'166.00	10'570.00	10'566.00
1610	Militärische Verteidigung	10'566.00	10'570.00	10'566.00
6150	Gemeindestrassen	1'600.00		
38	Ausserordentlicher Aufwand	952'878.30	47'300.00	2'330'254.06
389	Einlagen in das Eigenkapital	952'878.30	47'300.00	2'330'254.06
3893	Einlagen in Vorfinanzierungen des EK	952'878.30	47'300.00	2'322'201.26
3893.01	Einlagen in Vorfinanzierung des EK	516'400.50	47'300.00	2'322'201.26
7710	Friedhof und Bestattung allgemein	17'400.50		35.15
9634	Liegenschaften Finanzvermögen			1'684'700.00
9900	Nicht aufgeteilte Posten	499'000.00		637'466.11
9950	Neutrale Aufwendungen und Erträge		47'300.00	
3894.01	Einlagen in finanzpolitische Reserven	436'477.80		
9990	Abschluss	436'477.80		
3896	Einlagen in Neubewertungsreserven			8'052.80
3896.01	Einlage Schwankungsreserve			8'052.80
9950	Neutrale Aufwendungen und Erträge			8'052.80
39	Interne Verrechnungen	439'485.20	439'280.00	373'976.05
391	Dienstleistungen	73'563.90	72'980.00	86'056.00
3910	Int.Verr.von Dienstleistungen	73'563.90	72'980.00	86'056.00
3910.21	Interne Verrechnungen von Dienstleistungen	73'563.90	72'980.00	86'056.00
2131	Sekundarstufe I, Sekundarschulverband	46'563.90	45'980.00	41'056.00
2170	Schulliegenschaften			18'000.00
6155	Parkplätze	5'000.00	5'000.00	5'000.00
7792	Hundetoiletten	13'000.00	13'000.00	13'000.00
9630	Liegenschaft des Finanzvermögens, Bahnhofareal	6'000.00	6'000.00	6'000.00
9631	Liegenschaft des Finanzvermögens, Postgebäude	3'000.00	3'000.00	3'000.00

393	Betriebs- und Verwaltungskosten	361'101.20	361'610.00	284'558.35
3930	Int. Verr. von Betriebs- u. Verwaltungsk.	361'101.20	361'610.00	284'558.35
3930.21	Interne Verrechnungen von Betriebs- und Verwaltungskosten	361'101.20	361'610.00	284'558.35
2131	Sekundarstufe I, Sekundarschulverband	357'601.20	358'110.00	281'058.35
6155	Parkplätze	3'500.00	3'500.00	3'500.00
394	Kalk. Zinsen u. Finanzaufwand	4'820.10	4'690.00	3'361.70
3940	Int.Verr.von kalk.Zinsen u.Finanzaufw.	4'820.10	4'690.00	3'361.70
3940.21	Interne Verrechnung von kalk. Zinsen und Finanzaufwand	4'820.10	4'690.00	3'361.70
9630	Liegenschaft des Finanzvermögens, Bahnhofareal	3'032.60	3'090.00	2'115.05
9631	Liegenschaft des Finanzvermögens, Postgebäude	1'787.50	1'600.00	1'246.65
4	Ertrag	11'749'055.24	10'772'660.00	12'410'498.49
40	Fiskalertrag	6'263'866.75	5'459'350.00	5'518'819.05
400	Direkte Steuern natürliche Personen	4'947'807.45	4'584'200.00	4'436'842.05
4000	Einkommenssteuern natürliche Personen	4'503'200.40	4'220'200.00	4'033'323.30
4000.01	Einkommenssteuern	4'481'252.45	4'205'000.00	4'003'795.80
9100	Allgemeine Gemeindesteuern	4'481'252.45	4'205'000.00	4'003'795.80
4000.20	Nachsteuern und Bussen Einkommenssteuern	5'900.75		4'004.10
9100	Allgemeine Gemeindesteuern	5'900.75		4'004.10
4000.40	Aktive Steuerauscheidung Einkommen	102'623.70	92'000.00	88'647.35
9100	Allgemeine Gemeindesteuern	102'623.70	92'000.00	88'647.35
4000.50	Passive Steuerauscheidung Einkommen	-92'467.70	-77'000.00	-62'938.85
9100	Allgemeine Gemeindesteuern	-92'467.70	-77'000.00	-62'938.85
4000.60	Pauschale Steueranrechnungen natürliche Personen	-168.80	200.00	-185.10
9100	Allgemeine Gemeindesteuern	-168.80	200.00	-185.10
4000.80	Lotteriegewinnsteuern	6'060.00		
9100	Allgemeine Gemeindesteuern	6'060.00		
4001	Vermögenssteuern natürliche Personen	389'111.25	318'000.00	344'653.15
4001.01	Vermögenssteuern	387'430.10	313'000.00	334'310.80

9100	Allgemeine Gemeindesteuern	387'430.10	313'000.00	334'310.80
4001.40	Aktive Steuerauscheidung Vermögen	25'194.95	20'000.00	22'331.35
9100	Allgemeine Gemeindesteuern	25'194.95	20'000.00	22'331.35
4001.50	Passive Steuerauscheidung Vermögen	-23'513.80	-15'000.00	-11'989.00
9100	Allgemeine Gemeindesteuern	-23'513.80	-15'000.00	-11'989.00
4002	Quellensteuern natürliche Personen	55'495.80	46'000.00	58'865.60
4002.01	Quellensteuern	54'318.90	45'000.00	58'141.00
9100	Allgemeine Gemeindesteuern	54'318.90	45'000.00	58'141.00
4002.10	Quellensteuern BGSA	1'176.90	1'000.00	724.60
9100	Allgemeine Gemeindesteuern	1'176.90	1'000.00	724.60
401	Direkte Steuern juristische Personen	585'505.00	179'950.00	354'840.20
4010	Gewinnsteuern juristische Personen	584'690.10	178'200.00	352'682.30
4010.01	Gewinnsteuern	430'617.85	120'000.00	329'709.70
9100	Allgemeine Gemeindesteuern	430'617.85	120'000.00	329'709.70
4010.40	Aktive Steuerauscheidung Gewinnsteuern	157'502.10	60'000.00	25'667.05
9100	Allgemeine Gemeindesteuern	157'502.10	60'000.00	25'667.05
4010.50	Passive Steuerauscheidung Gewinnsteuern	-3'429.85	-1'800.00	-2'694.45
9100	Allgemeine Gemeindesteuern	-3'429.85	-1'800.00	-2'694.45
4011	Kapitalsteuern juristische Personen	814.90	1'420.00	2'157.90
4011.01	Kapitalsteuern	435.80	700.00	678.10
9100	Allgemeine Gemeindesteuern	435.80	700.00	678.10
4011.40	Aktive Steuerauscheidung Kapitalsteuern	383.20	800.00	1'515.20
9100	Allgemeine Gemeindesteuern	383.20	800.00	1'515.20
4011.50	Passive Steuerauscheidung Kapitalsteuern	-4.10	-80.00	-35.40
9100	Allgemeine Gemeindesteuern	-4.10	-80.00	-35.40
4019	Übrige direkte Steuern juristische Personen		330.00	
4019.01	 Holdingsteuern		330.00	
9100	Allgemeine Gemeindesteuern		330.00	

402	Übrige direkte Steuern	718'914.30	682'000.00	715'196.80
4021	Grundsteuern	456'636.10	440'000.00	442'686.60
4021.01	Liegenschaftensteuern	456'636.10	440'000.00	442'686.60
9102	Liegenschaftssteuern	456'636.10	440'000.00	442'686.60
4022	Vermögensgewinnsteuern	240'551.65	229'000.00	245'268.20
4022.01	Grundstückgewinnsteuern	83'052.75	98'000.00	95'092.10
9101	Sondersteuern	83'052.75	98'000.00	95'092.10
4022.10	Sonderveranlagungen	157'498.90	131'000.00	150'176.10
9101	Sondersteuern	157'498.90	131'000.00	150'176.10
4024	Erbschafts- und Schenkungssteuern	4'892.55	1'000.00	10'125.95
4024.01	Erbschafts- und Schenkungssteuern	4'892.55	1'000.00	10'125.95
9500	Ertragsanteile, übrige	4'892.55	1'000.00	10'125.95
4029	Eingang abgeschriebene Steuern	16'834.00	12'000.00	17'116.05
4029.01	Eingang abgeschriebene Steuern	16'834.00	12'000.00	17'116.05
9100	Allgemeine Gemeindesteuern	16'821.55	12'000.00	17'023.75
9102	Liegenschaftssteuern	12.45		92.30
403	Besitz- und Aufwandsteuern	11'640.00	13'200.00	11'940.00
4033	Hundesteuer	11'640.00	13'200.00	11'940.00
4033.01	Hundetaxe	11'640.00	13'200.00	11'940.00
7792	Hundetoiletten	11'640.00	13'200.00	11'940.00
41	Regalien und Konzessionen	101'926.70	105'000.00	80'903.00
412	Konzessionen	101'926.70	105'000.00	80'903.00
4120	Konzessionen	101'926.70	105'000.00	80'903.00
4120.01	Konzessionen	101'926.70	105'000.00	80'903.00
8710	Elektrizität allgemein	101'926.70	105'000.00	80'903.00
42	Entgelte	1'430'304.22	1'326'870.00	1'351'133.78
420	Ersatzabgaben	168'865.65	171'000.00	173'679.15

4200	Ersatzabgaben	168'865.65	171'000.00	173'679.15
4200.01	Ersatzabgaben	168'865.65	171'000.00	173'679.15
1500	Feuerwehr	157'514.75	166'000.00	166'097.20
6155	Parkplätze	11'350.90	5'000.00	7'581.95
421	Gebühren für Amtshandlungen	84'422.85	95'700.00	50'408.10
4210	Gebühren für Amtshandlungen	84'422.85	95'700.00	50'408.10
4210.02	Gebühren für Amtshandlungen, Ortspolizei	25'767.80	25'700.00	17'717.40
1400	Allgemeines Rechtswesen	25'767.80	25'700.00	17'717.40
4210.03	Gebühren für Amtshandlungen, Baupolizei	58'655.05	70'000.00	32'690.70
1400	Allgemeines Rechtswesen	58'655.05	70'000.00	32'690.70
424	Benützungsgebühren u.Dienstleistungen	1'087'246.68	1'013'250.00	1'047'795.18
4240	Benützungsgebühren und Dienstleistungen	1'087'246.68	1'013'250.00	1'047'795.18
4240.01	Benützungsgebühren und Dienstleistungen	88'944.20	74'570.00	57'462.45
0220	Allgemeine Dienste, übrige	2'114.80	1'000.00	477.10
1400	Allgemeines Rechtswesen	775.55		
3210	Bibliotheken	3'823.00	4'000.00	3'294.00
3410	Sport	920.00	2'000.00	880.00
6150	Gemeindestrassen	22'500.85	15'000.00	9'971.35
6290	Öffentlicher Verkehr	58'810.00	52'570.00	42'840.00
4240.04	Benützungsggeb. u. DL, Bestattungsgebühren	13'725.00	15'000.00	12'275.00
7710	Friedhof und Bestattung allgemein	13'725.00	15'000.00	12'275.00

4240.05	Benützungsgb. u. DL, Pauschale für Grabpflege	20'440.00	15'000.00	4'439.75
7710	Friedhof und Bestattung allgemein	20'440.00	15'000.00	4'439.75
4240.10	WAS_Benützungsgbühren und Dienstleistungen	903.92		1'025.35
7101	Wasserversorgung [Gemeindebetrieb]	903.92		1'025.35
4240.11	WAS_Benützungsgb. u. DL, Grundgebühren	131'820.60	130'500.00	131'688.90
7101	Wasserversorgung [Gemeindebetrieb]	131'820.60	130'500.00	131'688.90
4240.12	WAS_Benützungsgb. u. DL, Verbrauchsgebühren	136'224.25	143'500.00	137'301.59
7101	Wasserversorgung [Gemeindebetrieb]	136'224.25	143'500.00	137'301.59
4240.21	Benützungsgb. u. DL, Gde intern	5'000.00	4'500.00	3'520.00
0299	übrige Verwaltungsliegenschaften	5'000.00	4'500.00	3'520.00
4240.30	ABW_Benützungsgbühren und Dienstleistungen	.10		.13
7201	Abwasserentsorgung [Gemeindebetrieb]	.10		.13
4240.31	ABW_Benützungsgb. u. DL, Grundgebühren	169'235.80	165'000.00	168'838.35
7201	Abwasserentsorgung [Gemeindebetrieb]	169'235.80	165'000.00	168'838.35
4240.32	ABW_Benützungsgb. u. DL, Verbrauchsgebühren	162'443.15	158'500.00	159'520.87
7201	Abwasserentsorgung [Gemeindebetrieb]	162'443.15	158'500.00	159'520.87
4240.41	KEH_Benützungsgb. u. DL, Kehrrichtgebühren	133'013.76	134'280.00	142'128.09
7301	Abfall [Gemeindebetrieb]	133'013.76	134'280.00	142'128.09
4240.42	KEH_Benützungsgb. u. DL, Gebühren AVAG	80'868.06	90'000.00	83'571.63
7301	Abfall [Gemeindebetrieb]	80'868.06	90'000.00	83'571.63
4240.43	KEH_Benützungsgb. u. DL, Gebühren Grüngut	26'647.03	28'000.00	28'936.96
7301	Abfall [Gemeindebetrieb]	26'647.03	28'000.00	28'936.96
4240.44	KEH_Benützungsgb. u. DL, Gebühren Papier	6'004.81	4'400.00	5'618.11
7301	Abfall [Gemeindebetrieb]	6'004.81	4'400.00	5'618.11
4240.50	WAS_Benützungsgb. u. DL, Anschlussgebühren	41'965.00	25'000.00	44'238.00
7101	Wasserversorgung [Gemeindebetrieb]	41'965.00	25'000.00	44'238.00
4240.51	ABW_Benützungsgb. u. DL, Anschlussgebühren	70'011.00	25'000.00	67'230.00
7201	Abwasserentsorgung [Gemeindebetrieb]	70'011.00	25'000.00	67'230.00
426	Rückererstattungen	88'929.04	46'920.00	77'891.35
4260	Rückerstattungen und Kostenbeteiligungen Dritter	88'929.04	46'920.00	77'891.35

4260.01	Rückerstattung Dritter	68'588.78	43'420.00	71'458.20
0129	Spezialkommissionen	1'000.00		
0220	Allgemeine Dienste, übrige	2'853.75	5'000.00	6'037.25
0291	Verwaltungsliegenschaft Mooshüsi	477.40	1'000.00	70.15
0299	übrige Verwaltungsliegenschaften	6'000.00		37'942.20
1400	Allgemeines Rechtswesen	1'500.00		
1610	Militärische Verteidigung	3'822.00	1'270.00	1'274.00
1620	Zivilschutz	2'549.40	420.00	392.70
2120	Primarstufe	1'390.00		3'271.30
2170	Schulliegenschaften	1'059.65	2'000.00	135.00
2181	Tagesschulangebot, Mittagstisch	20'530.00	16'200.00	11'120.00
2190	Schulleitung	8'100.00	10'000.00	1'500.00
2195	Schülertransporte	1'478.40		
2200	IBEM, Sonderschulen	2'748.60	4'000.00	2'459.00
3210	Bibliotheken	3'610.00	2'030.00	2'636.50
6150	Gemeindestrassen		1'000.00	1'900.00
6155	Parkplätze			2'680.10
7792	Hundetoiletten			40.00
7900	Raumordnung allgemein	5'000.00		
8200	Forstwirtschaft	4'912.00		
8400	Tourismus	1'548.50	500.00	
9610	Zinsen	9.08		
4260.11	WAS_Rückerstattung Dritter	12'465.10		
7101	Wasserversorgung [Gemeindebetrieb]	12'465.10		
4260.31	ABW_Rückerstattung Dritter	.10		1'141.45
7201	Abwasserentsorgung [Gemeindebetrieb]	.10		1'141.45
4260.41	KEH_Rückerstattung Dritter	7'875.06	3'500.00	5'291.70
7301	Abfall [Gemeindebetrieb]	7'875.06	3'500.00	5'291.70
427	Bussen	840.00		1'360.00
4270	Bussen	840.00		1'360.00
4270.01	Bussen	840.00		1'360.00
6155	Parkplätze	840.00		1'360.00

44	Finanzertrag	128'077.05	140'150.00	1'796'137.75
440	Zinsertrag	15'882.80	24'470.00	14'878.35
4400	Zinsen flüssige Mittel	12.05	10.00	8.35
4400.01	Zinsen flüssige Mittel (100)	12.05	10.00	8.35
9610	Zinsen	12.05	10.00	8.35
4401	Zinsen Forderungen und Kontokorrente	12'467.05	22'000.00	12'534.25
4401.01	Verzugszinsen (Steuern)	12'467.05	22'000.00	12'534.25
9610	Zinsen	12'467.05	22'000.00	12'534.25
4402	Zinsen kurzfristige Finanzanlagen	900.00		4.00
4402.01	Zinsen kurzfristige Finanzanlagen (102)	900.00		4.00
9610	Zinsen	900.00		4.00
4407	Zinsen langfristige Finanzanlagen	424.00	420.00	420.00
4407.01	Zinsen langfristige Finanzanlagen (107)	424.00	420.00	420.00
9610	Zinsen	424.00	420.00	420.00
4409	Übrige Zinsen von Finanzvermögen	2'079.70	2'040.00	1'911.75
4409.01	Übrige Zinsen (Sonderrechnungen)	34.95	60.00	35.15
7710	Friedhof und Bestattung allgemein	34.95	60.00	35.15
4409.21	Übrige Zinsen (Spezialfinanzierungen)	2'044.75	1'980.00	1'876.60
1500	Feuerwehr	256.55	230.00	209.20
7201	Abwasserentsorgung [Gemeindebetrieb]	1'577.70	1'420.00	1'403.95
7301	Abfall [Gemeindebetrieb]	194.60	180.00	172.95
9610	Zinsen	15.90	150.00	90.50
441	Realisierte Gewinne FV			1'684'700.00
4411	Gewinn aus Verkäufen von Sachanlagen FV			1'684'700.00
4411.40	Gewinn aus Verkäufen von Gebäuden FV			1'684'700.00
9634	Liegenschaften Finanzvermögen			1'684'700.00

443	Liegenschaftenertrag FV	25'335.70	24'700.00	26'652.20
4430	Pacht- und Mietzinse Liegenschaften FV	24'706.00	24'700.00	24'706.00
4430.01	Pacht- und Mietzinse	24'706.00	24'700.00	24'706.00
9630	Liegenschaft des Finanzvermögens, Bahnhofareal	12'706.00	12'700.00	12'706.00
9631	Liegenschaft des Finanzvermögens, Postgebäude	12'000.00	12'000.00	12'000.00
4439	Übriger Liegenschaftsertrag FV	629.70		1'946.20
4439.01	übriger Liegenschaftenertrag FV	629.70		1'946.20
9631	Liegenschaft des Finanzvermögens, Postgebäude	629.70		1'946.20
444	Wertberichtigungen Anlagen FV	730.80		403.20
4440	Marktwertanpassungen Wertschriften	730.80		403.20
4440.01	Marktwertanpassung Wertschriften	730.80		403.20
9690	Finanzvermögen	730.80		403.20
445	Finanzertrag a.Darlehen u.Beteil.VV	1'882.50	1'640.00	1'762.50
4451	Erträge aus Beteiligungen VV	1'882.50	1'640.00	1'762.50
4451.01	Erträge aus Beteiligungen VV	1'882.50	1'640.00	1'762.50
9610	Zinsen	1'882.50	1'640.00	1'762.50
447	Liegenschaftenertrag VV	84'245.25	89'340.00	67'741.50
4470	Pacht- und Mietzinse Liegenschaften VV	70'510.00	72'340.00	61'179.00
4470.01	Pacht- und Mietzinse Liegenschaft	70'510.00	72'340.00	61'179.00
0290	Verwaltungliegenschaft Gemeindehaus	500.00	500.00	500.00
0291	Verwaltungliegenschaft Mooshüsi	10'802.50	7'200.00	7'124.00
0299	übrige Verwaltungliegenschaften	11'640.00	17'400.00	11'650.00
1620	Zivilschutz	2'640.00	2'700.00	2'640.00
2170	Schulliegenschaften	36'667.50	36'620.00	31'405.00
6150	Gemeindestrassen	1'870.00	1'620.00	1'870.00
6155	Parkplätze	2'090.00	2'000.00	1'690.00
7301	Abfall [Gemeindebetrieb]	4'300.00	4'300.00	4'300.00
4472	Vergüt.für Benützigungen Liegenschaften VV	13'735.25	17'000.00	6'562.50
4472.01	Vergütung für Benützigungen Liegenschaften VV	13'735.25	17'000.00	6'562.50
2170	Schulliegenschaften	13'735.25	17'000.00	6'562.50

45	Entnahmen Fonds u. Spezialfinanzierungen	65'551.68	87'090.00	54'924.80
451	Entnahmen aus Fonds u. Spez.fin. EK	65'551.68	87'090.00	54'924.80
4510	Entnahmen aus Spezialfinanzierungen d. EK	65'551.68	87'090.00	54'924.80
4510.01	Entnahme in Fonds und Spezialfinanzierungen im Eigenkapital	3'528.78		
1500	Feuerwehr	3'528.78		
4510.10	Entnahme in Fonds und SF im EK Gde	25'200.58	32'000.00	21'384.36
7101	Wasserversorgung [Gemeindebetrieb]	20'235.21	21'700.00	17'116.50
7201	Abwasserentsorgung [Gemeindebetrieb]	4'965.37	10'300.00	4'267.86
4510.20	Entnahme in Fonds und SF im EK ARA ME	36'822.32	55'090.00	33'540.44
7201	Abwasserentsorgung [Gemeindebetrieb]	36'822.32	55'090.00	33'540.44
46	Transferertrag	3'319'843.64	3'214'920.00	3'226'320.21
460	Ertragsanteile	13'050.90	9'000.00	11'109.15
4600	Anteil an Bundeserträgen	13'050.90	9'000.00	11'109.15
4600.01	Ertragsanteile Direkter Bundessteuer	13'050.90	9'000.00	11'109.15
9500	Ertragsanteile, übrige	13'050.90	9'000.00	11'109.15
461	Entschädigungen von Gemeinwesen	1'409'054.79	1'296'420.00	1'275'032.71
4611	Entsch. von Kantonen u. Konkordaten	83'185.69	7'900.00	86'135.86
4611.01	Entschädigung von Kantonen und Konkordaten	83'185.69	7'900.00	86'135.86
0220	Allgemeine Dienste, übrige	2'815.00	2'900.00	2'882.00
5310	Alters- u.Hinterlassenenversicherung AHV	5'045.00	5'000.00	5'152.00
5450	Leistungen an Familien allgemein	75'325.69		78'101.86
4612	Entsch.v.Gemeinden u.Gde.verbänden	1'325'869.10	1'288'520.00	1'188'896.85
4612.01	Entschädigungen von Gemeinden und Gemeindeverbänden	1'230'545.75	1'195'860.00	1'094'086.85
0220	Allgemeine Dienste, übrige	19'000.00	19'000.00	19'000.00
2120	Primarstufe	11'959.70	24'000.00	8'103.45
2131	Sekundarstufe I, Sekundarschulverband	957'200.60	948'360.00	841'431.35
2200	IBEM, Sonderschulen	242'385.45	204'500.00	225'552.05
4612.03	Entschädigungen von Gemeinden und Gemeindeverbände	3'083.35	2'800.00	3'070.00
7301	Abfall [Gemeindebetrieb]	3'083.35	2'800.00	3'070.00

4612.21	Entsch. von Gde u. Gdeverb., Gde intern	92'240.00	89'860.00	91'740.00
0220	Allgemeine Dienste, übrige	57'000.00	57'000.00	57'000.00
6150	Gemeindestrassen	18'000.00	16'000.00	18'000.00
7101	Wasserversorgung [Gemeindebetrieb]	11'000.00	10'500.00	10'500.00
9300	Finanz- und Lastenausgleich	6'240.00	6'360.00	6'240.00
462	Finanz- und Lastenausgleich	1'860'499.00	1'881'000.00	1'905'298.00
4621	Finanz- u. Lastenausgl. v. Kantonen u. Konkordaten	894'919.00	906'000.00	922'137.00
4621.50	Zuschuss Mindestausstattung	653'527.00	671'000.00	685'737.00
9300	Finanz- und Lastenausgleich	653'527.00	671'000.00	685'737.00
4621.61	Geografisch-topografischer Zuschuss	216'830.00	209'000.00	211'155.00
9300	Finanz- und Lastenausgleich	216'830.00	209'000.00	211'155.00
4621.62	Soziodemografischer Zuschuss	24'562.00	26'000.00	25'245.00
9300	Finanz- und Lastenausgleich	24'562.00	26'000.00	25'245.00
4622	Finanz-u. Lastenausgl. v. Gde. u. Gde. verbänden	965'580.00	975'000.00	983'161.00
4622.70	Zuschuss Disparitätenabbau	965'580.00	975'000.00	983'161.00
9300	Finanz- und Lastenausgleich	965'580.00	975'000.00	983'161.00
463	Beiträge von Gemeinwesen und Dritten	37'238.95	28'500.00	34'880.35
4631	Beiträge von Kantonen u. Konkordaten	37'238.95	28'500.00	33'731.05
4631.01	Beiträge von Kantonen u. Konkordaten	37'238.95	28'500.00	33'731.05
1620	Zivilschutz	4'700.00	3'500.00	4'700.00
2195	Schülertransporte	27'332.00	20'000.00	23'486.00
6150	Gemeindestrassen	5'206.95	5'000.00	5'545.05
4635	Beiträge von privaten Unternehmungen			1'149.30
4635.01	Entschädigungen von öffentlichen Unternehmungen			1'149.30
3320	Massenmedien			1'149.30
48	Ausserordentlicher Ertrag			8'283.85
489	Entnahmen aus dem Eigenkapital			8'283.85
4893	Entnahmen aus Vorfinanzierungen des EK			231.05

4893.01	Entnahmen aus Vorfinanzierung des EK			231.05
7710	Friedhof und Bestattung allgemein			231.05
4896	Entnahmen aus Neubewertungsreserven			8'052.80
4896.01	Entnahme Neubewertungsreserve			8'052.80
9950	Neutrale Aufwendungen und Erträge			8'052.80
49	Interne Verrechnungen	439'485.20	439'280.00	373'976.05
491	Dienstleistungen	73'563.90	72'980.00	86'056.00
4910	Int.Verr.von Dienstleistungen	73'563.90	72'980.00	86'056.00
4910.21	Interne Verrechnung von Dienstleistungen	73'563.90	72'980.00	86'056.00
0220	Allgemeine Dienste, übrige	17'000.00	17'000.00	27'000.00
2181	Tagesschulangebot, Mittagstisch	8'352.10	7'430.00	10'806.45
2191	Schulsekretariat	30'211.80	30'550.00	30'249.55
6150	Gemeindestrassen	18'000.00	18'000.00	18'000.00
493	Betriebs- und Verwaltungskosten	361'101.20	361'610.00	284'558.35
4930	Int.Verr.von Betriebs- u.Verwaltungsk.	361'101.20	361'610.00	284'558.35
4930.21	Interne Verrechnungen von Betriebs- und Verwaltungskosten	361'101.20	361'610.00	284'558.35
2170	Schulliegenschaften	354'680.50	353'750.00	281'058.35
2190	Schulleitung	2'920.70	4'360.00	
9630	Liegenschaft des Finanzvermögens, Bahnhofareal	3'500.00	3'500.00	3'500.00
494	Kalk. Zinsen und Finanzaufwand	4'820.10	4'690.00	3'361.70
4940	Int. Verr. v. kalk. Zinsen und Finanzaufwand	4'820.10	4'690.00	3'361.70
4940.21	Int. Verr. von kalk. Zinsen u. Zinsaufwand	4'820.10	4'690.00	3'361.70
9610	Zinsen	4'820.10	4'690.00	3'361.70

9	Abschlusskonten	490'830.96	100'005.67	139'940.00	23'207.89	68'248.49
90	Abschluss Erfolgsrechnung	490'830.96	100'005.67	139'940.00	23'207.89	68'248.49
900	Abschluss Erfolgsrechnung	490'830.96	100'005.67	139'940.00	23'207.89	68'248.49
9000	Ertragsüberschuss	481'590.74				
9000.01	Ertragsüberschuss	481'590.74				
9990	Abschluss	481'590.74				
9010	Abschluss SF und Fonds im EK, Ertragsüberschuss	9'240.22			23'207.89	
9010.01	Abschluss SF, Ertragsüberschuss	9'240.22			23'207.89	
7101	Wasserversorgung [Gemeindebetrieb]				7'083.14	
7301	Abfall [Gemeindebetrieb]	9'240.22			16'124.75	
9011	Abschluss SF und Fonds im EK, Aufwandüberschuss		100'005.67	139'940.00		68'248.49
9011.01	Abschluss SF, Aufwandüberschuss		100'005.67	139'940.00		68'248.49
7101	Wasserversorgung [Gemeindebetrieb]		52'171.15	45'720.00		
7201	Abwasserentsorgung [Gemeindebetrieb]		47'834.52	91'640.00		68'248.49
7301	Abfall [Gemeindebetrieb]			2'580.00		

12.4 Investitionsrechnung nach Funktion		Rechnung 2022		Budget 2022		Rechnung 2021	
	Ausgaben	Einnahmen	Ausgaben	Einnahmen	Ausgaben	Einnahmen	
	INVESTITIONSRECHNUNG	1'489'515.08	1'489'515.08	2'480'000.00	423'000.00	1'028'376.93	1'028'376.93
2	Bildung	519'083.05		1'300'000.00		212'922.85	
	Nettoaussgaben		519'083.05		1'300'000.00		212'922.85
21	Obligatorische Schule	519'083.05		1'300'000.00		212'922.85	
	Nettoaussgaben		519'083.05		1'300'000.00		212'922.85
217	Schulliegenschaften	519'083.05		1'300'000.00		212'922.85	
	Nettoaussgaben		519'083.05		1'300'000.00		212'922.85
2170	Schulliegenschaften	519'083.05		1'300'000.00		212'922.85	
5040.03	SH Signau (Sek neu), Erneuerung Fenster	94'928.20		120'000.00			
5040.09	Pausenhalle Signau, Sanierung					132'284.95	
5040.10	Schulanlage Signau, Campus Signau 2024	424'154.85		1'180'000.00		80'637.90	
6	Verkehr und Nachrichtenübermittlung	494'849.32	85'170.00	550'000.00	280'000.00	394'090.70	171'000.00
	Nettoaussgaben		409'679.32		270'000.00		223'090.70
61	Strassenverkehr	494'849.32	85'170.00	550'000.00	280'000.00	394'090.70	171'000.00
	Nettoaussgaben		409'679.32		270'000.00		223'090.70
615	Gemeindestrassen	494'849.32	85'170.00	550'000.00	280'000.00	394'090.70	171'000.00
	Nettoaussgaben		409'679.32		270'000.00		223'090.70
6150	Gemeindestrassen	494'849.32	85'170.00	550'000.00	280'000.00	374'650.50	171'000.00
			409'679.32		270'000.00		
5010.05	Gratstrasse, Sanierung	237'023.90		150'000.00		332'493.10	
5010.17	Schweissberg, San. Strassenentwässerung					2'741.40	
5010.18	Muttenstrasse (Schüpbach - Kreuzweg, inkl. Einlenker Hauptstr.), Sanier	9'562.50		400'000.00		16'949.45	
5010.19	Multenweidstrasse, Sanierung	2'539.45				22'466.55	
5010.20	Küfferli, Ersatz Stützmauer	178'526.67					
5010.21	Bushaltestellen, Hof u. Bahnhof	3'196.80					
5670.01	Hoferschliessung Bubeneiaebnit, Gemeindebeitrag	64'000.00					
6310.05	Gratstrasse, Rückerstattungen Sanierung		3'420.00				
6310.05	Gratstrasse, Subventionen Sanierung Strasse		55'500.00		280'000.00		171'000.00
6320.20	Küfferli, Ersatz Stützmauer Investitionsbeitrag		26'250.00				
6155	Parkplätze					19'440.20	
5040.01	Bundesrat Carl Schenk Gedenkstätte / Platz					19'440.20	

7	Umweltschutz und Raumordnung	336'556.16	53'856.55	630'000.00	143'000.00	250'363.38	
	Nettoausgaben		282'699.61		487'000.00		250'363.38
71	Wasserversorgung	243'451.06		290'000.00		121'012.60	
	Nettoausgaben		243'451.06		290'000.00		121'012.60
710	Wasserversorgung	243'451.06		290'000.00		121'012.60	
	Nettoausgaben		243'451.06		290'000.00		121'012.60
7101	Wasserversorgung (Gemeindebetrieb)	243'451.06		290'000.00		121'012.60	
5031.02	Gratstrasse, Ersatz Wasserleitung	46'126.09				122'012.60	
5031.09	Stocki, Erschliessung	-5'072.15				-1'000.00	
5031.11	Rainsbergweg, Ersatzlgt (Hydrant 139-141)	89'337.34		90'000.00			
5031.14	Areal WK-Paletten, Ersatzleitung	112'759.78		200'000.00			
5031.15	Emmenquerung, Ersatzleitung	300.00					
6130.13	Landi Signau, Rückerstattungen						13'937.00
6131.13	Landi Signau, Rückerstattungen						-13'937.00
72	Abwasserentsorgung	68'627.45		310'000.00	90'000.00	18'597.68	
	Nettoausgaben		68'627.45		220'000.00		18'597.68
720	Abwasserentsorgung	68'627.45		310'000.00	90'000.00	18'597.68	
	Nettoausgaben		68'627.45		220'000.00		18'597.68
7201	Abwasserentsorgung (Gemeindebetrieb)	68'627.45		310'000.00	90'000.00	18'597.68	
5032.09	Ramseischachen, Ersatz Pumpe evtl. Leitung	34'178.37				29'807.46	
5032.10	Niedermattgraben, Erschliessung	22'617.18		300'000.00			
5032.11	ARA-Leitung Signau, Fernsehaufnahmen Rest. Bären - Rest. Thurm	11'831.90					
5032.11	GEP, Sanierung Güllengruben			10'000.00			
5620.01	ARA ME, Einbau Klärschlammwässerung					-11'209.78	
6310.10	Niedermattgraben, Subvention Erschliessung				90'000.00		
79	Raumordnung	24'477.65	53'856.55	30'000.00	53'000.00	110'753.10	
	Nettoausgaben						110'753.10
	Nettoeinnahmen	29'378.90		23'000.00			
790	Raumordnung	24'477.65	53'856.55	30'000.00	53'000.00	110'753.10	
	Nettoausgaben						110'753.10
	Nettoeinnahmen	29'378.90		23'000.00			
7900	Raumordnung allgemein	24'477.65	53'856.55	30'000.00	53'000.00	110'753.10	
5290.02	Ortsplanung, technische Revision					1'261.25	
5290.03	Orstplanung, Dorfkern			30'000.00			
5290.04	Ortsplanung, Arealentwicklung Gewerbestrasse Schüpbach					17'947.60	
5290.05	Ortsplanung, ZPP 1 Gässli ÜO					91'544.25	

5290.06	Ortsplanung, Revision	24'477.65				
6310.05	Ortsplanung, Subvent. ZPP1 Gässli ÜO		53'856.55		53'000.00	
9	Finanzen und Steuern	139'026.55	1'350'488.53		171'000.00	857'376.93
	Nettoeinnahmen	1'211'461.98			686'376.93	
99	Nicht aufgeteilte Posten	139'026.55	1'350'488.53		171'000.00	857'376.93
	Nettoeinnahmen	1'211'461.98			686'376.93	
999	Abschluss	139'026.55	1'350'488.53		171'000.00	857'376.93
	Nettoeinnahmen	1'211'461.98			686'376.93	
9990	Abschluss	139'026.55	1'350'488.53		171'000.00	857'376.93
5900.01	passivierte Einnahmen	139'026.55			171'000.00	
6900.01	Aktivierete Ausgaben		1'350'488.53			857'376.93

12.5	Investitionsrechnung nach Sachgruppe	Rechnung 2022		Budget 2022		Rechnung 2021	
		Ausgaben	Einnahmen	Ausgaben	Einnahmen	Ausgaben	Einnahmen
	Investitionsrechnung	1'489'515.08	1'489'515.08	2'480'000.00	423'000.00	1'028'376.93	1'028'376.93
5	Investitionsausgaben	1'489'515.08		2'480'000.00		1'028'376.93	
50	Sachanlagen	1'262'010.88		2'450'000.00		757'833.61	
5010	Strassen/Verkehrswege	430'849.32		550'000.00		374'650.50	
5010.01	Strassen / Verkehrswege	430'849.32		550'000.00		374'650.50	
5031	Tiefbauten Wasserversorgung	243'451.06		290'000.00		121'012.60	
5031.01	Tiefbauten Wasserversorgung	243'451.06		290'000.00		121'012.60	
5032	Tiefbauten Abwasserentsorgung	68'627.45		310'000.00		29'807.46	
5032.01	Tiefbauten Abwasserbeseitigung	68'627.45		310'000.00		29'807.46	
5040	Hochbauten	519'083.05		1'300'000.00		232'363.05	
5040.01	Hochbauten	519'083.05		1'300'000.00		232'363.05	
52	Immaterielle Anlagen	24'477.65		30'000.00		110'753.10	
5290	Übrige immaterielle Anlagen	24'477.65		30'000.00		110'753.10	
5290.01	Übrige immaterielle Anlagen	24'477.65		30'000.00		110'753.10	
56	Eigene Investitionsbeiträge	64'000.00				-11'209.78	
5620	Inv.beiträge Gemeinden u.Gde.verbänden					-11'209.78	
5620.01	ARA ME, Investitionsbeiträge					-11'209.78	
5670	Investitionsbeiträge an private Haushalte	64'000.00					
5670.01	Investitionsbeiträge an private Haushalte	64'000.00					
59	Übertrag an Bilanz	139'026.55				171'000.00	
5900	Passivierte Einnahmen	139'026.55				171'000.00	
5900.01	passivierte Einnahmen	139'026.55				171'000.00	

6	Investitionseinnahmen	1'489'515.08	423'000.00	1'028'376.93
61	Rückerstattungen	3'420.00		
6110	Rückerst.Dritter f. Invest.Strassen/Verkehrswege	3'420.00		
6110.01	Rückerstattung Dritter für Investitionen	3'420.00		
63	Investitionsbeiträge f. eigene Rechnung	135'606.55	423'000.00	171'000.00
6310	Investitionsbeiträge von Kantonen u.Konkordaten	109'356.55	423'000.00	171'000.00
6130.11	WAS_Rückerstattungen Dritter für Investitionen			13'937.00
6131.11	WAS_Rückerstattungen Dritter für Investitionen			-13'937.00
6310.01	Investitionsbeiträge von Kantonen und Konkordaten	109'356.55	333'000.00	171'000.00
6310.31	ABW_Investitionsbeiträge von Kantonen		90'000.00	
6320	Inv.beiträge von Gemeinden & Gde.verbände	26'250.00		
6320.01	Investitionsbeiträge von Gemeinden & Gemeindeverbänden	26'250.00		
69	Übertrag an Bilanz	1'350'488.53		857'376.93
6900	Aktivierte Ausgaben	1'350'488.53		857'376.93
6900.01	aktivierte Ausgaben	1'350'488.53		857'376.93