

EINWOHNERGEMEINDE SIGNAU

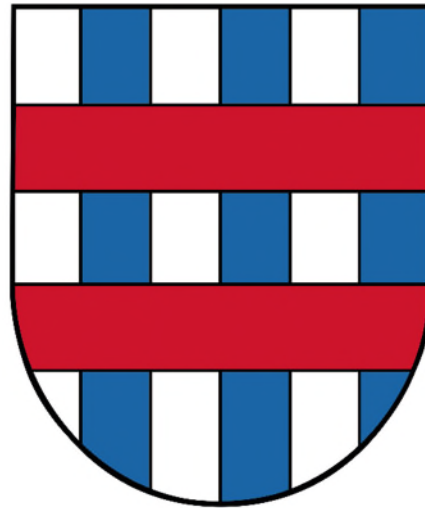

HRM2

JAHRESRECHNUNG 2020

Inhaltsverzeichnis		Seite
1.	Berichterstattung	
1.1	Bericht	4 – 5
1.1.1	Erfolgsrechnung	5 – 6
1.1.2	Spezialfinanzierungen	6
1.1.3	Übrige Spezialfinanzierungen	6
1.1.4	Investitionsrechnung	6
1.1.5	Bilanz	6
1.1.6	Nachkredite	7
1.2	Spezialfinanzierungen (Auswertung)	7
2	Eckdaten	
2.1	Übersicht (Auswertung)	8
2.2	Selbstfinanzierung / Finanzierungsergebnis (Auswertung)	9
2.3.1	Gesamthaushalt (Auswertung)	10
2.3.2	Allgemeiner Haushalt (Auswertung)	11
2.3.3	Spezialfinanzierung Wasser (Auswertung)	12
2.3.4	Spezialfinanzierung Abwasser (Auswertung)	13
2.3.5	Spezialfinanzierung Abfall (Auswertung)	14
2.3.6	Spezialfinanzierung Feuerwehr (Auswertung)	15
3	Bilanz	16
4	Funktionen	
4.1	Erfolgsrechnung nach Funktionen (Auswertung)	17
4.1.1	Kommentar zur Erfolgsrechnung	18 – 26
4.2	Investitionsrechnung (Auswertung und Kommentar)	27 – 28
5	Sachgruppen	
5.1	Erfolgsrechnung nach Sachgruppen (Auswertung)	29
5.2	Investitionsrechnung nach Sachgruppen (Auswertung)	30
6	Geldflussrechnung	31 – 33

7	Finanzkennzahlen	
7.1	Gesamthaushalt	33 – 34
7.2	Allgemeiner Haushalt	34
7.3	Spezialfinanzierung Wasserversorgung	34
7.4	Spezialfinanzierung Abwasserentsorgung	35
7.5	Spezialfinanzierung Abfall	35
7.6	Spezialfinanzierung Feuerwehr (einseitig)	35
8	Antrag der Exekutive	36
9	Bestätigungsbericht	37
10	Genehmigung der Jahresrechnung	38
11	Anhang	
11.1	Regelwerk	39 – 40
11.2	Grundlagen der Jahresrechnung	40
11.3	Eigenkapitalnachweis	41
11.4	Rückstellungsspiegel	42
11.5	Beteiligungsspiegel	43 – 50
11.6	Gewährleistungsspiegel	51
11.7.1	Anlagespiegel Finanzvermögen	52
11.7.2	Anlagespiegel Verwaltungsvermögen	53 – 54
11.7.3	Anlagespiegel übriges Verwaltungsvermögen	55
11.8.1	Verpflichtungskredite Investitionsrechnung	56 – 58
11.8.2	Nachkredite Erfolgsrechnung	59 – 60
11.9.1	Wiederbeschaffungswert Wasserversorgung	61
11.9.2	Wiederbeschaffungswert Abwasserentsorgung	62
12	Details zur Jahresrechnung	
12.1	Bilanz	63 – 71
12.1.1	Anlagespiegel nach Bilanzkonto	72 – 74
12.2	Erfolgsrechnung nach Funktionen	75 – 101
12.3	Erfolgsrechnung nach Sachgruppen	102 – 136
12.4	Investitionsrechnung nach Funktionen	137 – 140
12.5	Investitionsrechnung nach Sachgruppen	141 – 142

1 Berichterstattung

1.1 Bericht

Allgemeines
 Die Jahresrechnung 2020 der Einwohnergemeinde Signau wurde nach dem Rechnungslegungsmodell HRM2 gemäss Art. 70 des Gemeindegesetzes (GG, BSG 170.11) erstellt. Für die Buchhaltung stand das EDV-System ABACUS zur Verfügung. Verantwortlich für die Rechnungsführung ist Mathias Fankhauser, Finanzverwalter der Gemeinde Signau, im Amt seit 1. Dezember 2007.

Budget 2020 (Vorgaben und Ergebnisse)

Allgemeiner Haushalt	SF Feuerwehr	SF Wasser	SF Abwasser	SF Abfall
Gemeindesteueranlage 1.94 Liegenschaftsteuer 1.2% a.W. Hundetaxe: CHF 60.00 pro Hund	6.5% der Staatssteuer, min. CHF 100.00, max. Fr. 450.00	Grundtaxe: CHF 4.50 pro BW* pro m ³ Wasser: CHF 1.30*	Grundtaxe: Fr. 5.00 pro BW* pro m ³ Abwasser: CHF 1.30*	Grundtaxe: CHF 90.00 pro Haushalt oder Gewerbe* Sackgebühr gem. AVAG Containerleerung Fr. 0.23 pro kg*
CHF 0 (Einlage EK)	CHF -2'530	CHF -36'570	CHF -91'390	CHF -2'730

* exkl. Mehrwertsteuer

Ergebnisse 2020

Nach HRM2 muss das Ergebnis des Gesamthaushalts von der Gemeindeversammlung genehmigt werden.

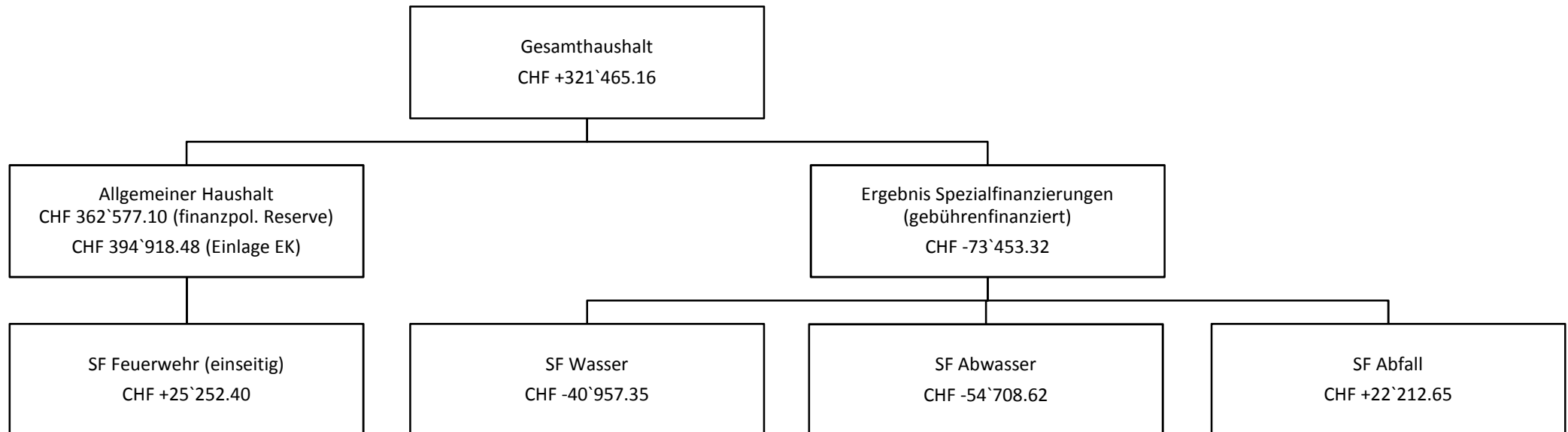

Die wichtigsten Geschäftsfälle

Nachfolgende Ereignisse haben das Ergebnis der Jahresrechnung 2020 massgeblich beeinflusst:

- Bei der Ver- und Entsorgung von Liegenschaften (Kosten für Wasser, Abwasser, Strom und Abfall) stellen wir einen Rückgang gegenüber dem Budget von rund CHF 37'000.00 fest.
- Die Kosten für den betrieblichen Unterhalt von Liegenschaften und Strassen fielen um rund CHF 105'000.00 tiefer aus als budgetiert.
- Der Beitrag an andere Gemeinden für Signauer Schülerinnen und Schüler fiel um rund CHF 29'000.00 tiefer aus als budgetiert.
- Der Lastenausgleich Sozialhilfe fiel um CHF 43'194.20 tiefer aus als budgetiert.
- Im Zusammenhang mit der Erschliessung der Markthalle im Hübelischachen verzeichnen wir einerseits einen Mehraufwand von CHF 50'000.00 als Infrastrukturbeitrag und andererseits Rückerstattungen von CHF 18'000.00.
- Bei den allgemeinen Steuern entstand ein Mehrertrag von CHF 199'333.30. Die Abweichungen betragen bei den natürlichen Personen CHF 97'719.40, bei den juristischen Personen CHF 95'738.80.
- Bei den Sondersteuern „Grundstückgewinn und Sonderveranlagungen“ stellen wir einen Mehrertrag von CHF 62'515.80 fest.
- Die Gemeinde Signau musste einen auslaufenden Kredit in der Höhe von CHF 1 Mio. nicht refinanzieren. Der Zinsaufwand ist um CHF 16'809.40 weniger hoch ausgefallen als budgetiert.
- Das Finanzvermögen musste aufgrund gesetzlicher Vorgaben neu bewertet werden. So stellen wir beim Bahnhofareal eine Aufwertung von rund CHF 48'000.00 und bei der alten Post eine Wertberichtigung von CHF 8'000.00 fest.

1.1.1 Erfolgsrechnung**Ergebnis Gesamthaushalt**

Der Gesamthaushalt schliesst mit einem Ertragsüberschuss von CHF 321'465.16 ab. Budgetiert war ein Aufwandüberschuss von CHF 130'690.

Ergebnis Allgemeiner Haushalt

Der Allgemeine Haushalt schliesst mit einem Ertragsüberschuss von CHF 394'918.48 ab. Budgetiert war ein Aufwandüberschuss von CHF 0.00.

30 Personalaufwand

Der Personalaufwand beträgt CHF 1'423'487.60, CHF 105'732.40 weniger als budgetiert.

31 Sachaufwand

Der Sachaufwand beträgt CHF 1'698'627.35 und ist um CHF 366'572.65 tiefer ausgefallen als budgetiert.

33 Abschreibungen

Das bestehende Verwaltungsvermögen (Art. T2-4 Abs. 1 Ziff. 1. Bis 4., Übergangsbestimmungen GV) wurde per 01.01.2016 zu Buchwerten in HRM2 übernommen und beträgt CHF 3'808'135.65, davon sind im Allgemeinen Haushalt CHF 3'432'000.00 bilanziert. Dieses wird innert 12 Jahren (CHF 286'000.00/Jahr) abgeschrieben. Die Abschreibungen nach Nutzungsdauer (Gesamthaushalt Haushalt) betragen CHF 445'587.65 inkl. Abschreibungen aus HRM1.

36 Transferaufwand

Im Transferaufwand sind Ausgaben für Kantone und andere Gemeinwesen enthalten, sie betragen im Jahr 2020 CHF 5`740`726.59. Der Minderaufwand gegenüber dem Budget beträgt CHF 207`053.41.

40 Fiskalertrag

Der Fiskalertrag ist CHF 299`844.85 höher als budgetiert und beträgt im Jahr 2020 CHF 5`592`354.85.

42 Entgelte

Die Entgelte (hauptsächlich bestehend aus Gebühren) betragen CHF 1`322`724.85 und sind CHF 41`305.31 tiefer ausgefallen als budgetiert.

462 Finanz- und Lastenausgleich

Die Einnahmen aus dem Finanz- und Lastenausgleich betragen brutto CHF 1`928`316.00. Dies entspricht einer Mindereinnahme gegenüber dem Budget von CHF 80`984.00.

1.1.2 Spezialfinanzierungen**7101 SF Wasserversorgung**

Die Wasserversorgung (Funktion 7101) schliesst mit einem Aufwandüberschuss von CHF 40`957.35 ab. Budgetiert war ein Aufwandüberschuss von CHF 36`570.00. Die Schlechterstellung gegenüber dem Budget 2020 beträgt CHF 4`387.35. Das Eigenkapital der SF Wasserversorgung (Konto: 29001.01) beträgt CHF 474`071.50. Der Bestand des Werterhalts (Konto: 29301.01) beläuft sich auf CHF 404`115.10. Das Verwaltungsvermögen beträgt per 31.12.2020 CHF 968`697.05.

7201 SF Abwasserentsorgung

Die Abwasserentsorgung (Funktion 7201) schliesst mit einem Aufwandüberschuss von CHF 54`708.62 ab. Budgetiert war ein Aufwandüberschuss von CHF 91`390.00. Die Besserstellung gegenüber dem Budget 2020 beträgt CHF 36`681.38. Das Eigenkapital der SF Abwasserentsorgung (Konto: 29002.01) beträgt CHF 504`303.45. Der Bestand des Werterhalts (Konto: 29302.01) beläuft sich auf CHF 1`420`361.45. Das Verwaltungsvermögen beträgt per 31.12.2020 CHF 277`213.40.

7301 SF Abfall

Die Abfallentsorgung (Funktion 7301) schliesst mit einem Ertragsüberschuss von CHF 22`212.65 ab. Budgetiert war ein Aufwandüberschuss von CHF 2`730.00. Die Besserstellung gegenüber dem Budget 2020 beträgt CHF 24`942.65. Das Eigenkapital des SF Abfall (Konto: 29003.01) beträgt CHF 211`457.29.

1.1.3 Übrige Spezialfinanzierungen (SF) mit Gemeindereglement**1500 SF Feuerwehr (einseitig)**

Die Feuerwehr (Funktion 1500) wird als einseitige Spezialfinanzierung geführt und schliesst mit einem Ertragsüberschuss von CHF 25`252.40 ab. Budgetiert war ein Aufwandüberschuss von CHF 2`530.00. Die Besserstellung gegenüber dem Budget 2020 beträgt CHF 27`782.40. Das Eigenkapital der SF Feuerwehr (Konto: 29000.01) beträgt CHF 96`459.50.

1.1.4 Investitionsrechnung

Es wurden Nettoinvestitionen von CHF 1`030`059.15 getätigt. Budgetiert waren Nettoinvestitionen von CHF 1`574`700.00.

1.1.5 Bilanz

Die Bilanzsumme beträgt per 31.12.2020 CHF 14'399'407.76 (Vorjahr: CHF 14'485'167.06).

Das Finanzvermögen beläuft sich auf CHF 7'172'500.86 (Vorjahr: CHF 7'824'310.56). Dies entspricht gegenüber dem Vorjahr einer Abnahme von CHF 651'809.70.

Das Verwaltungsvermögen beträgt per 31.12.2020 CHF 7'226'906.90 (Vorjahr: CHF 6'660'856.50), was einer Zunahme von CHF 566'050.40 entspricht.

Das Fremdkapital nahm um CHF 1'094'177.61 ab und beträgt neu CHF 6'405'056.71 (Vorjahr: 7'499'234.32).

Das Eigenkapital (SG 29) beträgt per 31.12.2020 CHF 7'994'351.05 (Vorjahr: CHF 6'985'932.74), was einer Zunahme von CHF 1'008'418.31 entspricht.

Das Eigenkapital (299, Allgemeiner Haushalt) beläuft sich auf CHF 2'882'162.02.

1.1.6 Nachkredite

Es werden nur Überschreitungen (Nachkredite) grösser als CHF 5'000.00 aufgeführt.

Total	CHF	357'154.50	davon:
Gebunden	CHF	167'536.75	
GR Kompetenz	CHF	189'617.75	
GV Kompetenz	CHF	0.00	

1.2 Spezialfinanzierungen

	Rechnung per 31.12.2020	Budget 2020	Rechnung per 31.12.2019
SF Wasserversorgung			
Erfolg	-40'957.35	-36'570.00	-15'557.45
Verwaltungsvermögen	968'697.05		795'980.15
Bestand Werterhalt	404'115.10		253'521.70
Bestand SF	474'071.50		515'028.85
SF Abwasserentsorgung			
Erfolg	-54'708.62	-91'390.00	-57'795.40
Verwaltungsvermögen	520'733.40		484'477.00
Bestand Werterhalt	1'420'361.45		1'256'208.70
Bestand SF	504'303.45		559'012.07
SF Abfall			
Erfolg	22'212.65	-2'730.00	6'599.35
Verwaltungsvermögen	38'500.00		44'000.00
Bestand Werterhalt			
Bestand SF	211'457.29		189'244.64

2 Eckdaten**2.1 Übersicht**

	Rechnung 2020	Budget 2020	Rechnung 2019
Jahresergebnis ER Gesamthaushalt	321'465.16	-130'690.00	353'674.86
Jahresergebnis ER Allgemeiner Haushalt	394'918.48	0.00	420'428.36
Jahresergebnis Spezialfinanzierungen	-73'453.32	-130'690.00	-66'753.50
Steuerertrag natürliche Personen	4'591'401.40	4'474'900.00	4'329'198.45
Steuerertrag juristische Personen	267'128.55	183'810.00	290'669.75
Liegenschaftssteuer	437'664.70	410'000.00	399'822.30
Nettoinvestitionen	1'030'059.15	1'574'700.00	461'819.95
Bestand Finanzvermögen	7'172'500.86		7'824'310.56
Bestand Verwaltungsvermögen Gesamthaushalt	7'226'906.90		6'660'856.50
Bestand Verwaltungsvermögen Allgemeiner Haushalt	5'698'976.45		5'336'399.35
Bestand Verwaltungsvermögen Spezialfinanzierungen	1'527'930.45		1'324'457.15
Fremdkapital	6'405'056.71		7'499'234.32
Eigenkapital	7'994'351.05		6'985'932.74
Reserven	928'283.19		565'706.09
Bilanzüberschuss /-fehlbetrag	2'882'162.02		2'487'243.54

2.2	Selbstfinanzierung / Finanzierungsergebnis	Rechnung 2020	Budget 2020	Rechnung 2019
90	Ergebnis Gesamthaushalt	321'465.16	-130'690.00	353'674.86
33	Abschreibung Verwaltungsvermögen	445'587.65	452'900.00	422'739.25
35	Einlagen in Fonds und Spezialfinanzierungen	423'090.55	316'600.00	426'244.85
45	Entnahmen aus Fonds und Spezialfinanzierungen	-83'092.00	55'940.00	-53'540.35
364	Wertberichtigung Darlehen Verwaltungsvermögen			
365	Wertberichtigung Beteiligungen Verwaltungsvermögen			
366	Abschreibungen Investitionsbeiträge	18'421.10	18'840.00	17'838.00
389	Einlagen in das Eigenkapital	363'147.50	4'500.00	790'000.00
489	Entnahmen aus dem Eigenkapital	-16'192.90	-8'000.00	-10'678.45
4490	Aufwertung Verwaltungsvermögen			
	Selbstfinanzierung	1'472'427.06	710'090.00	1'946'278.16
Nettoinvestitionen				
6900	Investitionsausgaben	1'043'996.15	1'735'000.00	1'317'171.20
5900	Investitionseinnahmen	13'937.00	160'300.00	855'351.25
	Nettoinvestitionen	1'030'059.15	1'574'700.00	461'819.95
	Finanzierungsergebnis	442'367.91	-864'610.00	1'484'458.21

2.3 Gestufte Erfolgsausweise

2.3.1	Gesamthaushalt	Rechnung 2020	Budget 2020	Rechnung 2019
	Betrieblicher Aufwand			
30	Personalaufwand	1'423'487.60	1'529'220.00	1'433'496.75
31	Sach- und übriger Betriebsaufwand	1'698'627.35	2'065'200.00	1'969'790.30
33	Abschreibungen Verwaltungsvermögen	445'587.65	452'900.00	422'739.25
35	Einlagen Fonds und Spezialfinanzierungen	423'090.55	316'600.00	426'244.85
36	Transferaufwand	5'740'726.59	5'947'780.00	5'535'259.75
37	Durchlaufende Beiträge	0.00	0.00	0.00
	Betrieblicher Aufwand	9'731'519.74	10'311'700.00	9'787'530.90
	Betrieblicher Ertrag			
40	Fiskalertrag	5'592'354.85	5'292'510.00	5'296'115.00
41	Regalien und Konzessionen	85'569.00	88'000.00	84'008.00
42	Entgelte	1'322'724.85	1'364'030.00	1'376'177.80
43	Verschiedene Erträge	0.00	0.00	0.00
45	Total Entnahmen Fonds u. Spezialfinanzierungen	83'092.00	97'000.00	53'540.35
46	Transferertrag	3'212'025.45	3'277'570.00	3'290'141.20
47	Durchlaufende Beiträge	0.00	0.00	0.00
	Betrieblicher Ertrag	10'295'766.15	10'119'110.00	10'099'982.35
	Ergebnis aus betrieblicher Tätigkeit	564'246.41	-192'590.00	312'451.45
34	Finanzaufwand	63'002.80	77'200.00	82'970.24
44	Finanzertrag	167'176.15	135'600.00	903'515.20
	Ergebnis aus Finanzierung	104'173.35	58'400.00	820'544.96
	Operatives Ergebnis	668'419.76	-134'190.00	1'132'996.41
38	Ausserordentlicher Aufwand	363'147.50	4'500.00	790'000.00
48	Ausserordentlicher Ertrag	16'192.90	8'000.00	10'678.45
	Ausserordentliches Ergebnis	-346'954.60	3'500.00	-779'321.55
	Gesamtergebnis Erfolgsrechnung	321'465.16	-130'690.00	353'674.86
	(+ = Ertragsüberschuss / - = Aufwandüberschuss)			

2.3.2	Allgemeiner Haushalt	Rechnung 2020	Budget 2020	Rechnung 2019
	Betrieblicher Aufwand			
30	Personalaufwand	1'393'332.90	1'489'850.00	1'399'229.35
31	Sach- und übriger Betriebsaufwand	1'318'052.08	1'658'590.00	1'631'210.40
33	Abschreibungen Verwaltungsvermögen	420'983.80	417'930.00	400'883.05
35	Einlagen Fonds und Spezialfinanzierungen	25'252.40	0.00	2'131.70
36	Transferaufwand	5'483'371.79	5'589'900.00	5'282'098.65
37	Durchlaufende Beiträge	0.00	0.00	0.00
	Betrieblicher Aufwand	8'640'992.97	9'156'270.00	8'715'553.15
	Betrieblicher Ertrag			
40	Fiskalertrag	5'592'354.85	5'292'510.00	5'296'115.00
41	Regalien und Konzessionen	85'569.00	88'000.00	84'008.00
42	Entgelte	408'231.30	451'950.00	443'744.10
43	Verschiedene Erträge	0.00	0.00	0.00
45	Total Entnahmen Fonds u. Spezialfinanzierungen	0.00	2'530.00	0.00
46	Transferertrag	3'198'518.80	3'264'520.00	3'276'511.20
47	Durchlaufende Beiträge	0.00	0.00	0.00
	Betrieblicher Ertrag	9'284'673.95	9'099'510.00	9'100'378.30
	Ergebnis aus betrieblicher Tätigkeit	643'680.98	-56'760.00	384'825.15
34	Finanzaufwand	62'975.35	76'820.00	82'712.29
44	Finanzertrag	161'167.45	130'080.00	897'637.05
	Ergebnis aus Finanzierung	98'192.10	53'260.00	814'924.76
	Operatives Ergebnis	741'873.08	-3'500.00	1'199'749.91
38	Ausserordentlicher Aufwand	363'147.50	4'500.00	790'000.00
48	Ausserordentlicher Ertrag	16'192.90	8'000.00	10'678.45
	Ausserordentliches Ergebnis	-346'954.60	3'500.00	-779'321.55
	Gesamtergebnis Erfolgsrechnung	394'918.48	0.00	420'428.36
	(+ = Ertragsüberschuss / - = Aufwandüberschuss)			

2.3.3	Spezialfinanzierung Wasserversorgung	Rechnung 2020	Budget 2020	Rechnung 2019
	Betrieblicher Aufwand			
30	Personalaufwand	22'598.75	26'910.00	24'583.15
31	Sach- und übriger Betriebsaufwand	114'207.65	106'370.00	86'736.35
33	Abschreibungen Verwaltungsvermögen	15'573.10	23'080.00	13'103.85
35	Einlagen Fonds und Spezialfinanzierungen	166'166.50	169'300.00	175'881.50
36	Transferaufwand	42'787.30	45'110.00	43'181.00
37	Durchlaufende Beiträge	0.00	0.00	0.00
	Betrieblicher Aufwand	361'333.30	370'770.00	343'485.85
	Betrieblicher Ertrag			
40	Fiskalertrag	0.00	0.00	0.00
41	Regalien und Konzessionen	0.00	0.00	0.00
42	Entgelte	294'330.30	301'000.00	304'582.50
43	Verschiedene Erträge	0.00	0.00	0.00
45	Total Entnahmen Fonds u. Spezialfinanzierungen	15'573.10	23'080.00	13'103.85
46	Transferertrag	10'500.00	10'500.00	10'500.00
47	Durchlaufende Beiträge	0.00	0.00	0.00
	Betrieblicher Ertrag	320'403.40	334'580.00	328'186.35
	Ergebnis aus betrieblicher Tätigkeit	-40'929.90	-36'190.00	-15'299.50
34	Finanzaufwand	27.45	380.00	257.95
44	Finanzertrag	0.00	0.00	0.00
	Ergebnis aus Finanzierung	-27.45	-380.00	-257.95
	Operatives Ergebnis	-40'957.35	-36'570.00	-15'557.45
38	Ausserordentlicher Aufwand	0.00	0.00	0.00
48	Ausserordentlicher Ertrag	0.00	0.00	0.00
	Ausserordentliches Ergebnis	0.00	0.00	0.00
	Gesamtergebnis Erfolgsrechnung	-40'957.35	-36'570.00	-15'557.45
	(+ = Ertragsüberschuss / - = Aufwandüberschuss)			

2.3.4	Spezialfinanzierung Abwasserentsorgung	Rechnung 2020	Budget 2020	Rechnung 2019
	Betrieblicher Aufwand			
30	Personalaufwand	2'581.00	5'140.00	2'985.00
31	Sach- und übriger Betriebsaufwand	62'271.57	79'280.00	36'587.55
33	Abschreibungen Verwaltungsvermögen	3'530.75	6'390.00	3'252.35
35	Einlagen Fonds und Spezialfinanzierungen	231'671.65	147'300.00	248'231.65
36	Transferaufwand	173'841.60	270'770.00	173'445.10
37	Durchlaufende Beiträge	0.00	0.00	0.00
	Betrieblicher Aufwand	473'896.57	508'880.00	464'501.65
	Betrieblicher Ertrag			
40	Fiskalertrag	0.00	0.00	0.00
41	Regalien und Konzessionen	0.00	0.00	0.00
42	Entgelte	350'105.60	345'000.00	364'864.75
43	Verschiedene Erträge	0.00	0.00	0.00
45	Total Entnahmen Fonds u. Spezialfinanzierungen	67'518.90	71'390.00	40'436.50
46	Transferertrag	0.00	0.00	0.00
47	Durchlaufende Beiträge	0.00	0.00	0.00
	Betrieblicher Ertrag	417'624.50	416'390.00	405'301.25
	Ergebnis aus betrieblicher Tätigkeit	-56'272.07	-92'490.00	-59'200.40
34	Finanzaufwand	0.00	0.00	0.00
44	Finanzertrag	1'563.45	1'100.00	1'405.00
	Ergebnis aus Finanzierung	1'563.45	1'100.00	1'405.00
	Operatives Ergebnis	-54'708.62	-91'390.00	-57'795.40
38	Ausserordentlicher Aufwand	0.00	0.00	0.00
48	Ausserordentlicher Ertrag	0.00	0.00	0.00
	Ausserordentliches Ergebnis	0.00	0.00	0.00
	Gesamtergebnis Erfolgsrechnung	-54'708.62	-91'390.00	-57'795.40
	(+ = Ertragsüberschuss / - = Aufwandüberschuss)			

2.3.5	Spezialfinanzierung Abfall	Rechnung 2020	Budget 2020	Rechnung 2019
	Betrieblicher Aufwand			
30	Personalaufwand	4'974.95	7'320.00	6'699.25
31	Sach- und übriger Betriebsaufwand	204'096.05	220'960.00	215'256.00
33	Abschreibungen Verwaltungsvermögen	5'500.00	5'500.00	5'500.00
35	Einlagen Fonds und Spezialfinanzierungen	0.00	0.00	0.00
36	Transferaufwand	40'725.90	42'000.00	36'535.00
37	Durchlaufende Beiträge	0.00	0.00	0.00
	Betrieblicher Aufwand	255'296.90	275'780.00	263'990.25
	Betrieblicher Ertrag			
40	Fiskalertrag	0.00	0.00	0.00
41	Regalien und Konzessionen	0.00	0.00	0.00
42	Entgelte	270'057.65	266'080.00	262'986.45
43	Verschiedene Erträge	0.00	0.00	0.00
45	Total Entnahmen Fonds u. Spezialfinanzierungen	0.00	0.00	0.00
46	Transferertrag	3'006.65	2'550.00	3'130.00
47	Durchlaufende Beiträge	0.00	0.00	0.00
	Betrieblicher Ertrag	273'064.30	268'630.00	266'116.45
	Ergebnis aus betrieblicher Tätigkeit	17'767.40	-7'150.00	2'126.20
34	Finanzaufwand	0.00	0.00	0.00
44	Finanzertrag	4'445.25	4'420.00	4'473.15
	Ergebnis aus Finanzierung	4'445.25	4'420.00	4'473.15
	Operatives Ergebnis	22'212.65	-2'730.00	6'599.35
38	Ausserordentlicher Aufwand	0.00	0.00	0.00
48	Ausserordentlicher Ertrag	0.00	0.00	0.00
	Ausserordentliches Ergebnis	0.00	0.00	0.00
	Gesamtergebnis Erfolgsrechnung	22'212.65	-2'730.00	6'599.35

2.3.6	Spezialfinanzierung Feuerwehr	Rechnung 2020	Budget 2020	Rechnung 2019
	Betrieblicher Aufwand			
30	Personalaufwand	0.00	0.00	0.00
31	Sach- und übriger Betriebsaufwand	20'704.91	42'450.00	27'956.65
33	Abschreibungen Verwaltungsvermögen	0.00	0.00	0.00
35	Einlagen Fonds und Spezialfinanzierungen	25'252.40	0.00	2'131.70
36	Transferaufwand	123'239.89	133'260.00	137'369.30
37	Durchlaufende Beiträge	0.00	0.00	0.00
	Betrieblicher Aufwand	169'197.20	175'710.00	167'457.65
	Betrieblicher Ertrag			
40	Fiskalertrag	0.00	0.00	0.00
41	Regalien und Konzessionen	0.00	0.00	0.00
42	Entgelte	169'043.05	173'000.00	167'288.05
43	Verschiedene Erträge	0.00	0.00	0.00
45	Total Entnahmen Fonds u. Spezialfinanzierungen	0.00	2'530.00	0.00
46	Transferertrag	0.00	0.00	0.00
47	Durchlaufende Beiträge	0.00	0.00	0.00
	Betrieblicher Ertrag	169'043.05	175'530.00	167'288.05
	Ergebnis aus betrieblicher Tätigkeit	-154.15	-180.00	-169.60
34	Finanzaufwand	0.00	0.00	0.00
44	Finanzertrag	154.15	180.00	169.60
	Ergebnis aus Finanzierung	154.15	180.00	169.60
	Operatives Ergebnis	0.00	0.00	0.00
38	Ausserordentlicher Aufwand	0.00	0.00	0.00
48	Ausserordentlicher Ertrag	0.00	0.00	0.00
	Ausserordentliches Ergebnis	0.00	0.00	0.00
	Gesamtergebnis Erfolgsrechnung	0.00	0.00	0.00
	(+ = Ertragsüberschuss / - = Aufwandüberschuss)			

3	Bilanz	1.1.2020	Zuwachs	Abgang	31.12.2020
1	Aktiven	14'485'167.06	36'838'213.13	36'923'972.43	14'399'407.76
10	Finanzvermögen	7'824'310.56	35'633'376.93	36'285'186.63	7'172'500.86
100	Flüssige Mittel u. kurzfrist. Geldanlagen	3'537'922.77	12'209'717.67	13'058'790.60	2'688'849.84
101	Forderungen	3'548'114.00	22'948'286.25	22'972'270.48	3'524'129.77
104	Aktive Rechnungsabgrenzungen	206'740.74	151'729.81	237'175.95	121'294.60
107	Finanzanlagen	64'976.25		8'949.60	56'026.65
108	Sachanlagen FV	466'556.80	323'643.20	8'000.00	782'200.00
14	Verwaltungsvermögen	6'660'856.50	1'204'836.20	638'785.80	7'226'906.90
140	Sachanlagen VV	6'316'905.50	1'160'197.80	614'078.40	6'863'024.90
142	Immaterielle Anlagen	27'784.00	25'966.30	6'286.30	47'464.00
145	Beteiligungen, Grundkapitalien	9'504.00			9'504.00
146	Investitionsbeiträge	306'663.00	18'672.10	18'421.10	306'914.00
2	Passiven	14'485'167.06	15'215'088.04	15'300'847.34	14'399'407.76
20	Fremdkapital	7'499'234.32	13'591'290.50	14'685'468.11	6'405'056.71
200	Laufende Verbindlichkeiten	782'711.47	12'790'049.69	12'837'997.36	734'763.80
204	Passive Rechnungsabgrenzungen	283'817.20	36'218.61	38'817.20	281'218.61
205	Kurzfristige Rückstellungen	100'000.00	30'000.00		130'000.00
206	Langfristige Finanzverbindlichkeiten	5'500'000.00		1'000'000.00	4'500'000.00
209	Verbindlichk. ggü. SF u. Fonds im FK	832'705.65	735'022.20	808'653.55	759'074.30
29	Eigenkapital	6'985'932.74	1'623'797.54	615'379.23	7'994'351.05
290	Verpfl.(+), Vorschüsse(-) ggü. Spezialfin.	1'334'492.66	47'465.05	95'665.97	1'286'291.74
293	Vorfinanzierungen	2'590'437.65	398'408.55	99'284.90	2'889'561.30
294	Reserven	565'706.09	362'577.10		928'283.19
296	Neubewertungsreserve Finanzvermögen	8'052.80			8'052.80
299	Bilanzüberschuss /-fehlbetrag	2'487'243.54	815'346.84	420'428.36	2'882'162.02

4 Funktionen

4.1	Erfolgsrechnung nach Funktion	Rechnung 2020		Budget 2020		Rechnung 2019	
		Aufwand	Ertrag	Aufwand	Ertrag	Aufwand	Ertrag
	ERFOLGSRECHNUNG	10'941'567.42	10'941'567.42	10'788'920.00	10'788'920.00	11'452'277.80	11'452'277.80
0	Allgemeine Verwaltung Nettoaufwand	1'085'072.02	147'089.30 937'982.72	1'166'370.00	182'370.00 984'000.00	1'067'572.95	206'883.95 860'689.00
1	Öffentliche Ordnung und Sicherheit, Verteidigung Nettoaufwand	333'895.40	266'411.20 67'484.20	358'300.00	253'500.00 104'800.00	455'182.35	258'099.40 197'082.95
2	Bildung Nettoaufwand	3'616'544.70	1'515'880.85 2'100'663.85	3'877'030.00	1'546'930.00 2'330'100.00	3'592'623.90	1'498'549.10 2'094'074.80
3	Kultur, Sport und Freizeit, Kirche Nettoaufwand	71'038.80	9'846.40 61'192.40	95'200.00	10'800.00 84'400.00	80'788.55	12'803.75 67'984.80
4	Gesundheit Nettoaufwand	12'019.90	12'019.90	15'350.00	15'350.00	13'347.75	13'347.75
5	Soziale Sicherheit Nettoaufwand	2'018'483.70	4'815.00 2'013'668.70	2'086'050.00	6'200.00 2'079'850.00	1'985'499.45	5'523.00 1'979'976.45
6	Verkehr und Nachrichtenübermittlung Nettoaufwand	1'049'377.53	92'569.15 956'808.38	1'176'620.00	145'020.00 1'031'600.00	1'126'970.35	113'656.90 1'013'313.45
7	Umweltschutz und Raumordnung Nettoaufwand	1'280'981.37	1'181'165.52 99'815.85	1'334'570.00	1'199'670.00 134'900.00	1'271'952.95	1'125'233.20 146'719.75
8	Volkswirtschaft Nettoertrag	85'538.00 11'159.10	96'697.10	31'200.00 59'800.00	91'000.00	25'128.85 70'923.85	96'052.70
9	Finanzen und Steuern Nettoertrag	1'388'616.00 6'238'476.90	7'627'092.90	648'230.00 6'705'200.00	7'353'430.00	1'833'210.70 6'302'265.10	8'135'475.80

4.1.1 Kommentar zur Erfolgsrechnung

Vergleich zum Budget nach Funktionen

0 Allgemeine Verwaltung

	Rechnung 2020		Budget 2020		Rechnung 2019	
	Aufwand	Ertrag	Aufwand	Ertrag	Aufwand	Ertrag
	1'085'072.02	147'089.30	1'166'370.00	182'370.00	1'067'572.95	206'883.95
<i>Nettoaufwand</i>		<i>937'982.72</i>		<i>984'000.00</i>		<i>860'689.00</i>

Der Nettoaufwand im Bereich „Allgemeine Verwaltung“ schloss um CHF 46'017.28 tiefer als budgetiert. Begründungen für die wesentlichen Abweichungen zum Budget:

0110 Legislative CHF 21'699.25 Nettoaufwand (CHF -3'840.75 Nettoaufwand)

- Beim Konto „Dienstleistung Dritter“ stellen wir einen Aufwandminderung von CHF 2'142.10 fest. Der Versand und Verpackung des Stimmmaterials fiel tiefer aus als budgetiert.

0120 Exekutive CHF 106'533.35 Nettoaufwand (CHF -29'756.65 Nettoaufwand)

- Das Konto „Sitzungsgelder“ verzeichnet einen Minderaufwand von CHF 18'610.00. Aufgrund der Pandemie fanden weniger Sitzungen statt. Der Ratskredit wurde um 10'825.35 unterschritten.

0129 Spezialkommissionen CHF 9'145.05 Nettoaufwand (CHF -23'104.95 Nettoaufwand)

- Budgetierte Projekte „Fotowettbewerb, etc.“ wurden nicht umgesetzt. Das Konto „Sitzungsgelder“ wies einen um CHF 8'980.00 tieferen Saldo aus, das Konto „Dienstleistung Dritter“ schloss um CHF 12'628.00 tiefer als budgetiert.

0220 Allgemeine Dienste CHF 724'415.77 (CHF -21'894.23 Nettoaufwand)

- Beim Konto „Löhne“ ist aufgrund der Vertretung eines Mutterschaftsurlaubes, eines Unfalls, aufgrund der Neubesetzung einer Stelle sowie nach zusätzlichen Stunden-Rückstellungen ein Mehraufwand von CHF 54'509.20 entstanden. Die entsprechenden Rückzahlungen sind im Konto „Taggelder“ mit einer Aufwandminderung von CHF 22'170.90 enthalten.
- Bei den Anschaffungen von Büromobiliar und Büromaschinen stellen wir eine Aufwandminderung von CHF 6'478.85 fest. Es wurde nur ein Teil des budgetierten Büromobiliars ersetzt.
- Beim Konto „Informatik-Nutzungsaufwand“ stellen wir einen Minderaufwand von CHF 29'420.80 fest. Die geplanten Updates von Axioma, Nest und Abacus sind günstiger ausgefallen.

0290 Verwaltungsliegenschaft Gemeindehaus CHF 52'537.90 Nettoaufwand (CHF +15'617.90 Nettoaufwand)

- Beim Konto „Unterhalt Hochbauten“ ist der Aufwand CHF 19'211.30 höher ausgefallen als budgetiert. Geplant war die komplette Sanierung des OG. Der Mehraufwand entstand, weil nur ein Teil der Sanierung als nachträglicher Unterhalt (Malarbeiten, Ersatz Teppiche und Beleuchtung im Schalterbereich und Büro FV) ausgeführt wurde. Auf die geplante Investition (Ersatz kompletter Schalter, Fenster-Beschattung und Sanierung Sitzungszimmer) wurde vorläufig verzichtet.

0291 Verwaltungsliegenschaft Mooshüsi CHF 27'071.75 Nettoaufwand (CHF -368.25 Nettoaufwand)

- Der Liegenschaftsunterhalt ist um CHF 7'105.30 tiefer ausgefallen als budgetiert.
- Die Einnahmen aus dem Mooshüsi sind um CHF 8'400.00 tiefer ausgefallen als budgetiert. Das Corona-Virus verhinderte zahlreiche Vermietungen des Mooshüsi's.

0299 übrige Verwaltungsliegenschaften CHF 3`420.35 Nettoertrag (CHF -17`329.65 Nettoertrag)

- Die Betriebskosten „Ver- und Entsorgung der übrigen Liegenschaften“ weisen einen Mehraufwand von CHF 2`454.65.35 aus.
- Das Durchgangszentrum wird nicht mehr durch die Heilsarmee betrieben, deshalb fallen die Unterhalts- und Betriebskosten bei der Gemeinde an. Ob diese Kosten dem Kanton weiterverrechnet werden können, ist in Abklärung. Es resultiert daraus ein Minderertrag von CHF 23`400.00.

1 Öffentliche Sicherheit

	Rechnung 2020		Budget 2020		Rechnung 2019	
	Aufwand	Ertrag	Aufwand	Ertrag	Aufwand	Ertrag
	333`895.40	266`411.20	358`300.00	253`500.00	455`182.35	258`099.40
Nettoaufwand		67`484.20		104`800.00		197`082.95

Der Nettoaufwand im Bereich Öffentliche Ordnung und Sicherheit schliesst CHF 37`315.80 unter dem budgetierten Wert ab. Begründungen für die wesentlichen Abweichungen zum Budget:

1400 Allgemeines Rechtswesen CHF 14`719.70 Nettoertrag (CHF +25`499.70 Nettoertrag)

- Beim Lohnaufwand verzeichnen wir einen Minderaufwand von CHF 9`099.60, da bei der Baupolizei weniger Stunden aufgewendet wurden als budgetiert.
- Bei den Dienstleistung Dritter „Baupolizei“ ist ein Mehraufwand (mehr Baugesuche behandelt) von CHF 6`548.05 entstanden. Im Gegenzug haben wir auch einen Mehrertrag von CHF 9`305.40 erzielt.

1500 Spezialfinanzierung	Rechnung 2020	Budget 2020	Rechnung 2019
Feuerwehr	+25`252.40	-2`530.00	2`131.70

- Der Unterhalt der übrigen Tiefbauten fiel um CHF 18`000.00 tiefer aus als budgetiert. Es wurde keine „NULE“ verbaut.
- Der Betriebsbeitrag an die regionale Feuerwehr ist um CHF 9`201.25 tiefer ausgefallen als budgetiert.

1610 Militärische Verteidigung CHF 26`211.00 Nettoaufwand (CHF -1`389.00 Nettoaufwand)

- Der übrige Betriebsaufwand von CHF 1`000.00 ist im Jahr 2020 weggefallen, da es keine militärische Verabschiedungen mehr gibt.

1620 Zivilschutz CHF 49`907.10 Nettoaufwand (Fr. -16`512.90 Nettoaufwand)

- Der Betriebsbeitrag an die Zivilschutzorganisation fiel um CHF 5`908.00 tiefer aus als budgetiert.
- Im Jahr 2020 wurde die Schutzkontrolle bei den Zivilschutzkellern durchgeführt. Beim Konto „Rückerstattung Dritter“ verzeichnen wir aufgrund einer Subventionszusicherung einen Mehrertrag von CHF 6`330.70 gegenüber dem Budget.

2 Bildung

	Rechnung 2020		Budget 2020		Rechnung 2019	
	Aufwand	Ertrag	Aufwand	Ertrag	Aufwand	Ertrag
	3'616'544.70	1'515'880.85	3'887'030.00	1'546'930.00	3'592'623.90	1'498'549.10
<i>Nettoaufwand</i>		<i>2'100'663.85</i>		<i>2'330'100.00</i>		<i>2'094'074.80</i>

Der Nettoaufwand im Bereich Bildung liegt CHF 229'436.15 unter dem budgetierten Wert. Begründungen für die wesentlichen Abweichungen zum Budget:

2110 Kindergarten CHF 169'809.15 Nettoaufwand (CHF +15'059.15 Nettoaufwand)

- Der Gemeindeanteil an die Lastenverteilung der Lehrerlöhne ist CHF 18'147.00 höher als budgetiert.

2120 Primarstufe CHF 548'241.95 Nettoaufwand (CHF -92'608.05 Nettoaufwand)

- Die Aufwendungen der Lehrmittel sind um CHF 8'840.45 tiefer ausgefallen.
- Der Gemeindeanteil an die Lastenverteilung der Lehrpersonallöhne ist CHF 32'921.75 tiefer als budgetiert.
- Der Beitrag an andere Gemeinden für hiesige Schülerinnen und Schüler fiel um CHF 28'986.60 tiefer aus. Es gingen weniger hiesige Schüler auswärts zur Schule als angenommen.

2130 Sekundarstufe I, Volksschule Signau CHF 301'069.00 Nettoaufwand (CHF -20'541.00 Nettoaufwand)

- Der Gemeindeanteil an die Lastenverteilung der Lehrpersonallöhne ist CHF 10'569.50 tiefer als budgetiert.

2131 Sekundarstufe I, Sekundarschulverband CHF 331'472.95 Nettoaufwand (CHF +9'562.95 Nettoaufwand)

- Der Gemeindeanteil an die Lastenverteilung der Lehrpersonallöhne ist CHF 23'905.75 höher als budgetiert.
- Der Betriebsbeitrag „Vorschuss“ an den Sekundarschulverband weist einen Minderaufwand von CHF 15'000.00 aus. Es besuchten weniger Schüler die Sekundarschule Signau.
- Die internen Verrechnungen für den Betrieb und die Verwaltung weisen einen Minderaufwand von CHF 26'298.00 auf.
- Die Beiträge der Verbandsgemeinden fielen um CHF 26'255.05 tiefer aus. Der Ertrag ist abhängig von der Lastenverteilung Lehrpersonallöhne, dem Aufwand der Schulliegenschaften und der Anzahl Schülerinnen und Schüler des Sekundarschulverbandes Signau.

2140 Musikschulen CHF 97'845.05 Nettoaufwand (CHF +4'145.05 Nettoaufwand)

- Für die Musikschulen wurden CHF 4'145.05 mehr ausgegeben als budgetiert. Dieser Aufwandposten bestimmt zur Hauptsache die Zahl der unterrichtenden Schülerinnen und Schüler aus der Gemeinde Signau in der Musikschule in Langnau.

2170 Schulliegenschaften CHF 361'337.60 (CHF -71'082.45 Nettoaufwand)

- Das Konto „Löhne“ ist um CHF 18'510.50 tiefer als budgetiert. Die budgetierten Stunden für die Baureinigung mussten nicht ausbezahlt werden.
- Die Kosten für Strom, Wasser, Abwasser und Abfall weisen einen Minderaufwand von CHF 23'466.00 aus. Der Preis des Heizöls war tiefer als angenommen.
- Der Unterhalt der Schulliegenschaften „innen+aussen“ weist einen Minderaufwand von CHF 36'710.50 auf. Es wurde nur das Nötigste unterhalten.
- Der Unterhalt der Apparate, Maschinen, Geräte und Fahrzeuge fiel um CHF 7'611.25 tiefer aus als budgetiert.

2180 Tagesschulangebot, Aufgabenhilfe CHF 0.00 Nettoaufwand (CHF -900.00 Nettoaufwand)

- Aufgrund des Lehrplans 21 verzeichnen wir in der Funktion Tagesschule Aufgabenhilfe keine Einnahmen und Ausgaben mehr.

2181 Tagesschulangebot, Mittagstisch CHF 1'107.10 Nettoaufwand (CHF -262.95 Nettoaufwand)

- Aufgrund des Corona-Virus sind beim Mittagstisch „Dienstleistung Dritter“ Minderausgaben im Umfang von CHF 4'701.65 festzustellen. Auch die Einnahmen sind demnach um CHF 4'650.00 tiefer ausgefallen.

2190 Schulleitung CHF 15'058.80 Nettoaufwand (CHF -7'061.20 Nettoaufwand)

- Die Kosten für die Dienstleistungen Dritter fiel um CHF 1'981.45 tiefer aus als budgetiert.
- Das Konto „Honorare externe Berater“ weist einen Minderaufwand von CHF 1'016.00 auf.

2195 Schülertransporte CHF 52'862.40 Nettoaufwand (CHF -11'277.60 Nettoaufwand)

- Die Löhne des Verwaltungspersonals weisen einen Minderaufwand von CHF 4'452.50 auf. Der Stundenaufwand für den Transport variiert jedes Jahr.
- Der Transport von Schülern durch Dritte weist einen Minderaufwand von CHF 1'269.75 aus.

2200 IBEM, Sonderschulen CHF 172'858.20 Nettoaufwand (CHF -35'481.80 Nettoaufwand)

- Der Gemeindeanteil an die Lastenverteilung der Lehrpersonallöhne ist CHF 3'186.00 höher ausgefallen als budgetiert.
- Die Entschädigungen der Gemeinden fielen um CHF 37'193.95 höher aus als budgetiert.

3 Kultur, Sport und Freizeit

	Rechnung 2020		Budget 2020		Rechnung 2019	
	Aufwand	Ertrag	Aufwand	Ertrag	Aufwand	Ertrag
	71'038.80	9'846.40	95'200.00	10'800.00	80'788.55	12'803.75
<i>Nettoaufwand</i>		61'192.40		84'400.00		67'984.80

Der Nettoaufwand im Bereich Kultur, Sport und Freizeit liegt CHF 23'207.60 unter dem budgetierten Wert.

3290 Übrige Kulturförderung CHF 12'911.90 Nettoaufwand (CHF -24'438.15 Nettoaufwand)

- Das Konto Dienstleistungen Dritter weist einen Minderaufwand von CHF 6'019.00 aus.
- Die Beiträge an private Organisationen sind um CHF 18'400.00 tiefer ausgefallen als budgetiert. Im Jahr 2020 fanden aufgrund des Corona-Virus nur sehr wenige Veranstaltungen statt. So wurde auch das Freilichttheater, bei dem der Gemeinderat eine finanzielle Zusicherung budgetiert hatte, verschoben.

4 Gesundheit

	Rechnung 2020		Budget 2020		Rechnung 2019	
	Aufwand	Ertrag	Aufwand	Ertrag	Aufwand	Ertrag
	12'019.90	0.00	15'350.00	0.00	13'347.75	0.00
<i>Nettoaufwand</i>		12'019.90		15'350.00		13'347.75

Der Nettoaufwand im Bereich Gesundheit liegt CHF 3'330.10 unter dem budgetierten Wert. Begründungen für die wesentlichen Abweichungen zum Budget:

4331 Schulzahnpflege CHF 7'139.55 Nettoaufwand (CHF -1'910.45 Nettoaufwand)

- Der Lohnaufwand fiel um CHF 850.00 tiefer aus als budgetiert. Die Zahnreinigungsinstruktion fand bei den Schüler*innen im Jahr 2020 nicht statt.
- Das Betriebs- und Verbrauchsmaterial weist einen Minderaufwand von CHF 500.00 auf.

5 Soziale Sicherheit

	Rechnung 2020		Budget 2020		Rechnung 2019	
	Aufwand	Ertrag	Aufwand	Ertrag	Aufwand	Ertrag
	2'018'483.70	4'815.00	2'086'050.00	6'200.00	1'985'499.45	5'523.00
<i>Nettoaufwand</i>		2'013'668.70		6'15'910.00		1'979'976.45

Der Nettoaufwand im Bereich Soziale Sicherheit liegt CHF 66'181.30 unter dem budgetierten Wert. Begründungen für die wesentlichen Abweichungen zum Budget:

5320, 5410, 5799 Gemeindeanteile an EL, FAZU und Sozialhilfe

- Die Lastenausgleichszahlungen Ergänzungsleistung (EL) fielen insgesamt CHF 19'774.00 tiefer aus.
- Die Lastenausgleichszahlungen Familienzulagen (FAZU) fielen insgesamt CHF 4'233.00 tiefer aus.
- Der Lastenausgleich Sozialhilfe ist um CHF 43'194.20 tiefer ausgefallen als budgetiert.

Begründung Abweichung Lastenausgleich EL, FAZU und Sozialhilfe:

Die Gemeinden haben vom Beitrag an die Lastenverteilung EL, FAZU und Sozialhilfe 50% des Gesamtaufwandes des Kantons Bern zu begleichen. Der Beitrag ist zudem abhängig von der Einwohnerzahl der Gemeinde.

5796 Regionaler Sozialdienst CHF 26'941.70 Nettoaufwand (CHF -2'838.20 Nettoaufwand)

- Für den Regionalen Sozialdienst Oberes Emmental (Sitzgemeinde Langnau) wurde ein Betriebsbeitrag für das Jahr 2020 von CHF 30'000.00 zurückgestellt. Die Abrechnung aus dem Jahr 2019 wurde mit der Rückstellung verrechnet, so dass ein Minderaufwand von CHF 2'838.30 im Jahr 2020 entstand.

6 Verkehr und Nachrichtenübermittlung

	Rechnung 2020		Budget 2020		Rechnung 2019	
	Aufwand	Ertrag	Aufwand	Ertrag	Aufwand	Ertrag
	1'049'377.53	92'569.15	1'176'620.00	145'020.00	1'126'970.35	113'656.90
<i>Nettoaufwand</i>		<i>956'808.38</i>		<i>1'031'600.00</i>		<i>1'013'313.45</i>

Der Nettoaufwand im Bereich Verkehr liegt CHF 74'791.62 unter dem budgetierten Wert. Begründungen für die wesentlichen Abweichungen zum Budget:

6150 Gemeindestrassen CHF 644'187.50 Nettoaufwand (CHF -101'132.50 Nettoaufwand)

- Das Konto Löhne ist um CHF 27'057.40 tiefer als budgetiert. Für die Schneeräumung waren mehr Stunden budgetiert.
- Beim Betriebs- und Verbrauchsmaterial stellen wir eine Unterschreitung von CHF 5'455.55 fest.
- Die Stromkosten für die öffentliche Beleuchtung fielen um CHF 5'138.40 höher aus als budgetiert.
- Beim Unterhalt an den Strassen (Konto 3141.01-03) stellen wir gegenüber dem Budget einen Minderaufwand von CHF 55'110.95 fest. Zu Gunsten eines neuen Investitionskredits konnten CHF 30'000.00 beim Unterhalt durch Dritte eingespart werden.

6155 Parkplätze CHF 9'035.60 Nettoaufwand (CHF +5'835.63 Nettoaufwand)

- Beim Unterhalt der Parkplätze stellen wir einen Minderaufwand von CHF 4'564.05 fest.
- Die gebührenpflichtigen Parkplätze werden nicht so rege gebraucht wie vermutet. Es wird vermutet, dass die Pendler aufgrund des Corona-Virus vermehrt zu Hause arbeiten oder anderenorts parkieren. Die Gebühreneinnahmen fallen um CHF 13'340.30 tiefer aus als angenommen.

6290 Öffentlicher Verkehr CHF 26'202.30 Nettoaufwand (CHF +28'402.25 Nettoaufwand)

- Die Ausleihe der Generalabonnemente der Gemeinde Signau ist aufgrund des Corona-Virus zusammengebrochen. Der Nettoaufwand beträgt 26'202.30.

6291 Gemeindeanteil Öffentlicher Verkehr CHF 275'793.00 Nettoaufwand (CHF -5'587.00 Nettoaufwand)

- Der Gemeindeanteil an den Lastenausgleich öffentlicher Verkehr fiel um CHF 5'587.00 tiefer aus als budgetiert.

7 Umweltschutz und Raumordnung

	Rechnung 2020		Budget 2020		Rechnung 2019	
	Aufwand	Ertrag	Aufwand	Ertrag	Aufwand	Ertrag
	1'280'981.37	1'181'165.52	1'334'570.00	1'199'670.00	1'271'952.95	1'125'233.20
<i>Nettoaufwand</i>		<i>99'815.85</i>		<i>134'900.00</i>		<i>146'719.75</i>

Der Nettoaufwand im Bereich Umweltschutz und Raumordnung liegt CHF 35'084.15 unter dem budgetierten Wert. Begründungen für die wesentlichen Abweichungen zum Budget:

7101 Spezialfinanzierung	Rechnung 2020	Budget 2020	Rechnung 2019
Wasserversorgung	-40'957.35	-36'570.00	-15'557.45

- Für die Anschaffung von Wassermesser wurde CHF 9'257.30 weniger ausgegeben als budgetiert.
- Das Jahr 2020 wurden keine Kosten durch „Honorare externe Berater“ verursacht, der Minderaufwand beträgt CHF 5'000.00.
- Der Unterhalt am Leitungsnetz verursachte CHF 29'668.70 mehr Aufwand aufgrund etlicher Wasserrohrbrüche.
- Die planmässigen Abschreibungen fielen um CHF 7'506.90 tiefer aus als budgetiert. Die Investitionen fielen tiefer aus.
- Bei den Grundgebühren ist ein Mehrertrag von CHF 2'508.60 und bei den Verbrauchsgebühren ein Minderertrag von CHF 13'706.00 festzustellen.

7201 Spezialfinanzierung	Rechnung 2020	Budget 2020	Rechnung 2019
Abwasserentsorgung	-54'708.62	-91'390.00	-57'795.40

- Beim Konto „Honorare ext. Berater“ stellen wir einen Minderaufwand von CHF 7'500.00 fest.
- Der Unterhalt an den eigenen Leitungen weist einen Minderaufwand von CHF 5'736.60 aus. Es fiel fast kein Unterhalt an den Leitungen an.
- Der Betriebsbeitrag an die ARA mittleres Emmental fiel CHF 17'313.50 tiefer aus als budgetiert.
- Bei den Grundgebühren ist ein Mehrertrag von CHF 5'054.95 und bei den Verbrauchsgebühren ist ein Minderertrag von CHF 5'149.35 festzustellen.

7301 Spezialfinanzierung	Rechnung 2020	Budget 2020	Rechnung 2019
Abfallentsorgung	+22'212.65	-2'730.00	+6'599.35

- Die Entsorgungskosten für Papier und Karton sind um CHF 2'437.40 tiefer ausgefallen als budgetiert.
- Die Aufwendungen für den Unterhalt an bestehenden Containerplätzen sind um CHF 9'302.90 tiefer als angenommen.
- Die AVAG Erträge für den Hauskehricht sind um CHF 3'779.55 höher ausgefallen.

7710 Friedhof und Bestattung CHF 52'739.00 Nettoaufwand (CHF -10'841.00 Nettoaufwand)

- Der Unterhalt am Grundstück fiel um CHF 3'464.75 sowie der Unterhalt an der Liegenschaft um CHF 1'234.05 tiefer aus als budgetiert.

7900 Raumordnung allgemein CHF 1'279.20 Nettoaufwand (CHF -14'430.85 Nettoaufwand)

- Bei den Rückerstattung stellen wir einen Mehrertrag von CHF 18'000.00 fest. Es handelt sich um eine Rückerstattung aus Vorleistungen rund um die Erschliessung der Markthalle.

8 Volkswirtschaft

	Rechnung 2020		Budget 2020		Rechnung 2019	
	Aufwand	Ertrag	Aufwand	Ertrag	Aufwand	Ertrag
	85'538.00	96'697.10	31'200.00	91'000.00	25'128.85	96'052.70
<i>Nettoertrag</i>	<i>11'159.10</i>		<i>59'800.00</i>		<i>70'923.85</i>	

Im Bereich Volkswirtschaft wurde ein Nettoertrag von CHF 11'159.10 erzielt. Gegenüber dem Budget liegt Nettoertrag um CHF 48'640.90 tiefer. Die wesentlichen Abweichungen zum Budget lassen sich wie folgt begründen:

8130 Landw. Produktionsverbesserungen Vieh CHF 54'000.00 Nettoaufwand (CHF +54'000.00 Nettoaufwand)

- Der Gemeinderat hat im Jahr 2018 im Zusammenhang mit der Erschliessung der Markthalle einen Infrastrukturbeitrag von CHF 50'000.00 genehmigt.

8140 Landw. Produktionsverbesserungen Pflanzen CHF 6'847.90 Nettoaufwand (CHF -4'642.10 Nettoaufwand)

- Beim Lohnaufwand stellen wir einen Minderaufwand von CHF 4'400.00 fest.

8200 Forstwirtschaft CHF 3'940.00 Nettoaufwand (CHF +1'740.00 Nettoaufwand)

- Das Projekt Schutzwald Turmgrabe verursachte im Jahr 2020 einen Nettoaufwand von rund CHF 3'940.00. Im Budget war dieses Projekt nicht enthalten.

9 Finanzen und Steuern

	Rechnung 2020		Budget 2020		Rechnung 2019	
	Aufwand	Ertrag	Aufwand	Ertrag	Aufwand	Ertrag
	1'388'616.00	7'627'092.90	648'230.00	7'353'430.00	1'833'210.70	8'135'475.80
<i>Nettoertrag</i>	<i>6'238'476.90</i>		<i>6'705'200.00</i>		<i>6'302'265.10</i>	

Der Nettoertrag im Bereich Finanzen und Steuern liegt CHF 466'723.10 unter dem budgetierten Wert. Begründungen zu den wesentlichen Abweichungen zum Budget:

9100 Allgemeine Gemeindesteuern CHF 4'815'043.30 Nettoertrag (CHF +199'330.30 Nettoertrag)

- Die Einkommenssteuern natürliche Personen (NP) lagen um CHF 97'719.40 über Budget, die Vermögenssteuern CHF 3'398.55 unter Budget.
- Die Gewinnsteuern juristische Personen (JP) fielen um CHF 95'738.80 höher aus.
- Die Gemeindesteuerteilung zu Lasten / zu Gunsten der „NP“ weist eine Verbesserung gegenüber dem Budget von CHF 35'930.50 aus. Bei den „JP“ eine Verschlechterung von CHF 9'225.40.

9101 Sondersteuern CHF 260'515.80 Nettoertrag (CHF +62'515.80 Nettoertrag)

- Das Konto „Grundstückgewinn“ weist einen Mehrertrag von CHF 28'441.90 auf und das Konto „Sonderveranlagungen“ einen Mehrertrag von CHF 33'821.90.

9300 Finanzausgleich CHF 1'444'303.00 Nettoertrag (CHF -77'747.00 Nettoertrag)

- Der Finanzausgleich, bestehend aus dem Gemeindeanteil Lastenausgleich neue Aufgabenteilung, Zuschuss Disparitätenabbau, Mindestausstattung, Zuschuss geotopografische und soziodemografische Lasten, weist gegenüber dem Budget einen Minderertrag von CHF 77'747.00 auf.

9500 Ertragsanteile, übrige CHF 14'459.30 Nettoertrag (CHF +13'459.30 Nettoertrag)

- Die Gemeinde Signau erhielt unerwartet CHF 4'974.50 an Erbschaftssteuern und direkte Bundessteuern von CHF 9'484.80, was einem Mehrertrag von CHF 13'459.30 entspricht.

9610 Zinsen CHF 23'818.60 Nettoaufwand (CHF -19'481.38 Nettoaufwand)

- Die Gemeinde Signau musste im Jahr 2020 CHF 16'809.40 weniger Zinsaufwand für langfristige Finanzverbindlichkeiten bezahlen, da ein Kredit von CHF 1 Mio. nicht erneuert werden musste.

9630 Liegenschaft Finanzvermögen, Bahnhofareal CHF 55'111.00 Nettoertrag (CHF +50'371.00 Nettoertrag)

- Das Bahnhofareal musste aufgrund der gesetzlichen Vorgaben neu bewertet werden. Im Jahr 2020 stellen wir aus diesem Grund eine Aufwertung von CHF 48'643.20 fest.

9630 Liegenschaft Finanzvermögen, Postgebäude CHF 6'168.60 Nettoaufwand (CHF -7'868.55 Nettoaufwand)

- Im Jahr 2020 wurde die Liegenschaft „alte Post“ im Januar käuflich erworben. Aufgrund der gesetzlichen Vorgaben musste sie neu bewertet werden. Im Jahr 2020 stellen wir aus diesem Grund eine Wertberichtigung von CHF 8'000.00 fest.

99 nicht aufgeteilte Posten (Besserstellung gegenüber Budget CHF 752'995.58 verbucht im Aufwand, damit die Erfolgsrechnung ausgeglichen ist)

- Der Allgemeine Haushalt schliesst vor Vornahme der systembedingten zusätzlichen Abschreibungen mit einem Ertragsüberschuss von CHF 757'495.58 ab. Die Nettoinvestitionen aus dem allgemeinen Haushalt betragen CHF 794'126.90 und die ordentlichen Abschreibungen CHF 431'549.80. Aus diesem Grund mussten zusätzliche Abschreibungen im Betrag von CHF 362'577.10 vorgenommen werden. Der restliche Ertragsüberschuss von CHF 394'918.48 muss dem Bilanzüberschuss zugewiesen werden. Budgetiert waren zusätzliche Abschreibungen im Umfang von CHF 4'500.00. Die Besserstellung gegenüber dem Budget beträgt demnach CHF 752'995.58.

4.2	Investitionsrechnung	Rechnung 2020		Budget 2020		Rechnung 2019	
		Ausgaben	Einnahmen	Ausgaben	Einnahmen	Ausgaben	Einnahmen
	INVESTITIONSRECHNUNG	1'057'933.15	1'057'933.15	1'735'000.00	160'300.00	2'172'522.45	2'172'522.45
	Nettoaussgaben				1'574'700.00		
0	Allgemeine Verwaltung			95'000.00			
	Nettoaussgaben				95'000.00		
1	Öffentliche Ordnung und Sicherheit, Verteidigung					-24'508.90	634'923.20
	Nettoeinnahmen					659'432.10	
2	Bildung	234'193.35		700'000.00		113'525.25	
	Nettoaussgaben		234'193.35		700'000.00		113'525.25
6	Verkehr und Nachrichtenübermittlung	533'967.25		300'000.00		831'807.65	
	Nettoaussgaben		533'967.25		300'000.00		831'807.65
7	Umweltschutz und Raumordnung	275'835.55	13'937.00	640'000.00	154'000.00	396'347.20	220'428.05
	Nettoaussgaben		261'898.55		486'000.00		175'919.15
8	Volkswirtschaft				6'300.00		
	Nettoeinnahmen			6'300.00			
9	Finanzen und Steuern	13'937.00	1'043'996.15			855'351.25	1'317'171.20
	Nettoeinnahmen	1'030'059.15				461'819.95	

Allgemeiner Haushalt		Rechnung 2020	Budget 2020	Rechnung 2019
Ausgaben	CHF	794`126.90	1`006`300.00	932`360.10
Einnahmen	CHF	0.00	0.00	634`923.20
Nettoinvestitionen	CHF	794`126.90	1`006`300.00	297`436.90

2170 Schulliegenschaften CHF 234`193.35 Nettoausgaben (CHF -465`806.65 Nettoinvestitionen)

Im Projekt Campus 2024 waren im Jahr 2020 CHF 650`000.00 an Ausgaben budgetiert. Die effektiven Ausgaben betragen CHF 178`282.65.00. Die Minderausgaben betragen CHF 471`717.35.

6150 Gemeindestrassen CHF 533`107.30 Nettoausgaben (CHF +233`107.30 Nettoinvestitionen)

Das Projekt Strassenbeleuchtung Gemeindestrassen konnte abgeschlossen werden. Der Mehrausgaben gegenüber dem Budget betragen CHF 66`131.45.

Im Jahr 2020 wurde zusätzlich die Sanierung der Strassen im Gebiet Reckenberg / Schwenter saniert, was Mehrausgaben von CHF 71`194.50 verursachte. Auch die Strassenentwässerung am Schweissberg wurde saniert. Hier betragen die Mehrausgaben 74`543.35.

7900 Raumordnung allgemein CHF 25`966.30 Nettoausgaben (CHF +25`966.30 Nettoinvestitionen)

Bei der technischen Ortsplanung wurde weitergearbeitet. Gegenüber dem Budget sind Mehrausgaben von CHF 8`652.95 angefallen. Auch das Projekt Arealentwicklung Gewerbestrasse Schüpbach wurde in Angriff genommen. Hier betragen die Mehrausgaben gegenüber dem Budget CHF 17`313.35.

Wasserversorgung		Rechnung 2020	Budget 2020	Rechnung 2019
Ausgaben	CHF	202`227.00	370`000.00	77`398.55
Einnahmen	CHF	13`937.00	54`000.00	147`772.55
Nettoinvestitionen	CHF	188`290.00	316`000.00	-70`374.00

7101 Wasserversorgung CHF -127`710.00 Nettoinvestitionen

Bei der Ersatzleitung Gratstrasse wurde CHF 150`628.95 investiert. Gegenüber dem Budget sind dies Minderausgaben von CHF 189`371.05.

Aufgrund eines Wasserrohrbruchs bei der Landi in Signau wurde ca. 35 Meter alte Leitung ersetzt. Die Nettomehrausgaben gegenüber dem Budget betragen CHF 36`661.05.

Abwasserentsorgung		Rechnung 2020	Budget 2020	Rechnung 2019
Ausgaben	CHF	47`642.25	270`000.00	307`412.55
Einnahmen	CHF	0.00	100`000.00	72`655.50
Nettoinvestitionen	CHF	47`642.25	170`000.00	234`757.05

7201 Abwasserentsorgung (CHF -122`357.75 Nettoinvestitionen)

Die geplanten Fernsehaufnahmen der öffentlichen Leitungen (Teilabschnitt Ausserdorf) wurden nicht in Angriff genommen. Die Minderausgaben betragen CHF 150`000.00. An die ARA ME wurde ein weiterer Teil der Beiträge an die Klärschlammbehandlung beglichen. Die Mehrausgaben betragen CHF 18`672.10.

5 Sachgruppe

5.1	Erfolgsrechnung nach Sachgruppe	Rechnung 2020		Budget 2020		Rechnung 2020	
		Aufwand	Ertrag	Aufwand	Ertrag	Aufwand	Ertrag
	Erfolgsrechnung	10'941'567.42	10'941'567.42	10'788'920.00	10'788'920.00	11'452'277.80	11'452'277.80
3	Aufwand	10'524'436.29		10'788'920.00		11'025'250.09	
30	Personalaufwand	1'423'487.60		1'529'220.00		1'433'496.75	
31	Sach- und übriger Betriebsaufwand	1'698'627.35		2'065'200.00		1'969'790.30	
33	Abschreibungen Verwaltungsvermögen	445'587.65		452'900.00		422'739.25	
34	Finanzaufwand	63'002.80		77'200.00		82'970.24	
35	Einlagen in Fonds und Spezialfinanzierungen	423'090.55		316'600.00		426'244.85	
36	Transferaufwand	5'740'726.59		5'947'780.00		5'535'259.75	
38	Ausserordentlicher Aufwand	363'147.50		4'500.00		790'000.00	
39	Interne Verrechnungen	366'766.25		395'520.00		364'748.95	
4	Ertrag		10'845'901.45		10'658'230.00		11'378'924.95
40	Fiskalertrag		5'592'354.85		5'292'510.00		5'296'115.00
41	Regalien und Konzessionen		85'569.00		88'000.00		84'008.00
42	Entgelte		1'322'724.85		1'364'030.00		1'376'177.80
44	Finanzertrag		167'176.15		135'600.00		903'515.20
45	Entnahmen Fonds u. Spezialfinanzierungen		83'092.00		97'000.00		53'540.35
46	Transferertrag		3'212'025.45		3'277'570.00		3'290'141.20
48	Ausserordentlicher Ertrag		16'192.90		8'000.00		10'678.45
49	Interne Verrechnungen		366'766.25		395'520.00		364'748.95
9	Abschlusskonten	417'131.13	95'665.97	130'690.00	427'027.71	73'352.85	
90	Abschluss Erfolgsrechnung	417'131.13	95'665.97	130'690.00	427'027.71	73'352.85	

5.2	Investitionsrechnung nach Sachgruppe	Rechnung 2020			Budget 2020		Rechnung 2019
		Ausgaben	Einnahmen	Aufwand	Einnahmen	Aufwand	Einnahmen
	Investitionsrechnung	1'057'933.15	1'057'933.15	1'735'000.00	160'300.00	2'172'522.45	2'172'522.45
	Investitionsausgaben	1'057'933.15		1'735'000.00		2'172'522.45	
50	Sachanlagen	999'357.75		1'735'000.00		1'108'310.10	
51	Investitionen auf Rechnung Dritter						
52	Immaterielle Anlagen	25'966.30				11'536.10	
54	Darlehen						
55	Beteiligungen und Grundkapitalien						
56	Eigene Investitionsbeiträge	18'672.10				197'325.00	
57	Durchlaufende Investitionsbeiträge						
59	Übertrag an Bilanz	13'937.00				855'351.25	
	Investitionseinnahmen		1'057'933.15		160'300.00		2'172'522.45
60	Übertrag. Sachanlagen ins Finanzvermögen						
61	Rückerstattungen				100'000.00		
62	Abgang immaterielle Anlagen						
63	Investitionsbeiträge f. eigene Rechnung		13'937.00		60'300.00		855'351.25
64	Rückzahlung von Darlehen						
65	Übertragung von Beteiligungen						
66	Rückzahlung eigener Investitionsbeiträge						
67	Durchlaufende Investitionsbeiträge						
69	Übertrag an Bilanz		1'043'996.15				1'317'171.20

6 Geldflussrechnung

Geldflussrechnung

Gesamthaushalt

Signau

Bezeichnung	CHF	CHF
	2020	2019
Geldfluss aus betrieblicher Tätigkeit		
Ertragsüberschuss / (-) Aufwandüberschuss	321'465.16	353'674.86
Abschreibungen Verwaltungsvermögen	445'587.65	422'739.25
Abschreibungen Investitionsbeiträge	18'421.10	17'838.00
Einlagen in das Eigenkapital	363'147.50	790'000.00
(-) Entnahmen aus dem Eigenkapital	-16'192.90	-10'678.45
Verluste aus Verkauf Finanzanlagen FV und Übertragung Finanzanlagen FV ins VV / (-) Gewinne aus Verkauf Finanzanlagen FV	0.00	0.00
Verluste aus Verkauf Sachanlagen FV und Übertragung Sachanlagen FV ins VV / (-) Gewinne aus Verkauf Sachanlagen FV	0.00	-790'000.00
(-) Wertberichtigungen Anlagen FV / Wertberichtigungen Anlagen FV	-39'643.60	806.40
Wertberichtigungen Darlehen/Beteiligungen VV	0.00	0.00
(-) Aufwertung VV	0.00	0.00
Abnahme/(-) Zunahme Forderungen	31'934.23	283'582.68
Abnahme/(-) Zunahme Vorräte	0.00	0.00
(-) Zunahme/Abnahme aktive Rechnungsabgrenzungen	-58'704.86	-874.83
(-) Abnahme/Zunahme Laufende Verbindlichkeiten	-47'947.67	-332'940.40
Zunahme/(-) Abnahme kurzfr. Rückstellungen	30'000.00	16'000.00
(-) Abnahme/Zunahme passive Rechnungsabgrenzungen	-2'598.59	18'173.95
(-) Abnahme/Zunahme langfr. Rückstellungen	0.00	0.00
Zunahme/(-) Abnahme Spezialfinanzierungen im EK und Vorfinanzierungen	339'998.55	372'704.50
Geldfluss aus betrieblicher Tätigkeit	1'385'466.57	1'141'025.96

Geldfluss aus Investitionstätigkeit		
Zahlungen für Nettoinv. Sachanlagen + Immat. Anlagen+ Investitionsbeiträge VV	-885'908.15	-581'891.95
(-) Auszahlungen für Darlehen/Beteiligungen VV	0.00	0.00
Einzahlung für Darlehen/Beteiligungen VV	0.00	0.00
(-) Kauf Sachanlagen FV	0.00	0.00
Verkauf Sachanlagen FV	0.00	790'000.00
(-) Investitionen Sachanlagen FV	-275'000.00	0.00
(-) Kauf kurzfristige Finanzanlagen FV	0.00	0.00
Verkauf kurzfristige Finanzanlagen FV	0.00	0.00
(-) Kauf langfristige Finanzanlagen FV	0.00	0.00
Verkauf langfristige Finanzanlagen FV	0.00	0.00
Geldfluss aus Investitionstätigkeit	-1'160'908.15	208'108.05
Geldfluss aus Finanzierungstätigkeit		
Zunahme/ (-) Abnahme Kontokorrente mit Dritten	0.00	0.00
Aufnahme kurzfristige Finanzverbindlichkeiten	0.00	0.00
(-) Rückzahlung kurzfristige Finanzverbindlichkeiten	0.00	0.00
Aufnahme langfristige Finanzverbindlichkeiten	0.00	1'000'000.00
(-) Rückzahlung langfristige Finanzverbindlichkeiten	-1'000'000.00	-1'000'000.00
(-) Abnahme/Zunahme Stiftungen, Legate, Zuwendungen im FK sowie Fonds im FK	-73'631.35	-3'156.10
Geldfluss aus Finanzierungstätigkeit	-1'073'631.35	-3'156.10
Total Geldfluss	-849'072.93	1'345'977.91
Bestand Flüssige Mittel und kurzfristige Geldanlagen 1.1.	3'537'922.77	2'191'944.86
Bestand Flüssige Mittel und kurzfristige Geldanlagen 31.12.	2'688'849.84	3'537'922.77
<i>Kontrollrechnung: Differenz</i>	<i>0.00</i>	<i>0.00</i>

Geldflussrechnung
Bezeichnung

CHF
2020

CHF
2019

Zusammenfassung nach Tätigkeit

Total Geldfluss aus betrieblicher Tätigkeit
Total Geldfluss aus Investitionstätigkeit
Total Geldfluss aus Finanzierungstätigkeit
Total Geldfluss Gesamthaushalt

1'385'466.57
-1'160'908.15
-1'073'631.35
-849'072.93

1'141'025.96
208'108.05
-3'156.10
1'345'977.91

7 Finanzkennzahlen

7.1 Gesamthaushalt

Kennzahl	Jahresrechnung 2020	Mittel 2016-2020	Kommentar
	Wert	Wert	
Nettoverschuldungsquotient	-11.31%	3.95%	Nettoschulden in % des Fiskalertrages (inkl. Finanzausgleich) Diese Kennzahl gibt an, welcher Anteil der Fiskalerträge bzw. wieviele Jahrestanchen erforderlich sind, um die Nettoschulden abzutragen. Richtwert: <100% gut
Selbstfinanzierungsgrad	142.95%	126.03%	Selbstfinanzierung in % der Nettoinvestitionen Der Selbstfinanzierungsgrad gibt Antwort auf die Frage, wie weit die Investitionen aus selbst erarbeiteten Mitteln bezahlt werden können. Richtwert: 80% -100% gut
Zinsbelastungsanteil	0.22%	0.55%	Nettozinsen in % des laufenden Ertrages Der Zinsbelastungsanteil sagt aus, wie stark der laufende Ertrag durch den Zinsdienst belastet wird. Je tiefer der Wert, desto grösser der Handlungsspielraum. Richtwert: 0 – 1% tiefe Belastung
Bruttoverschuldungsanteil	50.03%	59.99%	Bruttoschuld in % des Laufenden Ertrages Die Bruttoverschuldung informiert über das Mass der Verschuldung einer Gemeinde. Richtwert: <50% sehr gut / 50% - 100% gut
Investitionsanteil	10.50%	12.63%	Bruttoinvestitionen in % der Gesamtausgaben Der Investitionsanteil informiert über das Mass der Investitionstätigkeit einer Gemeinde. Richtwert: <10% schwach / 10% - 20% mittel
Kapitaldienstanteil	4.66%	4.91%	Kapitaldienst in % des laufenden Ertrags Der Kapitaldienstanteil informiert darüber, wie stark der laufende Ertrag durch den Zinsdienst und die Abschreibungen belastet wird. Richtwert: 4 - 12% mittlere Belastung
Nettoschuld in Franken pro Einwohner	CHF -295.85	CHF 97.85	Die Nettoschuld pro Einwohner wird als Gradmesser für die Verschuldung verwendet.

Selbstfinanzierungsanteil	14.07%	12.79%	Selbstfinanzierung in % der laufenden Ertrags Der Selbstfinanzierungsanteil gibt Auskunft über die finanzielle Leistungsfähigkeit unserer Gemeinde. Je höher der Wert, desto grösser ist der Spielraum für den Schuldenabbau oder für die Finanzierung von Investitionen und deren Folgekosten. Richtwert: 0% - 10% = ungenügend
Nettozinsbelastungsanteil	-0.58%	-2.11%	Finanzaufwand netto in % des Steuerertrags Richtwert: 0% - 4% = sehr tiefe Belastung
Massgebliches Eigenkapital pro Einwohner	CHF 1'882.65	CHF 1'242.74	Vergleichsgrösse

7.2 Allgemeiner Haushalt

Kennzahl	Jahresrechnung 2020	Mittel 2016-2020	Kommentar
	Wert	Wert	
Selbstfinanzierungsgrad	147.76%	131.97	Selbstfinanzierung in % der Nettoinvestitionen Der Selbstfinanzierungsgrad gibt Antwort auf die Frage, wie weit die Investitionen aus selbst erarbeiteten Mitteln bezahlt werden können. Richtwert: 60% -80% kurzfristig genügend
Bilanzüberschussquotient	42.47%	34.13%	Bilanzüberschuss in % des Fiskalertrags (inkl. Finanzausgleich) Nach Gemeindegrösse abgestufte Mindestausstattung des Eigenkapitals (Bilanzüberschuss) zur Abdeckung von Aufwandüberschüssen, zum Schutz vor einem Bilanzfehlbetrag sowie zur Verstärkung der Risikofähigkeit. Richtwert: >30% bei Gemeinden mit 2'000 bis 10'000 Einwohnern

7.3 Spezialfinanzierung Wasserversorgung

Kennzahl	Jahresrechnung 2020	Mittel 2016-2020	Kommentar
	Wert	Wert	
Selbstfinanzierungsgrad	66.50%	69.65%	Selbstfinanzierung in % der Nettoinvestitionen Der Selbstfinanzierungsgrad gibt Antwort auf die Frage, wie weit die Investitionen aus selbst erarbeiteten Mitteln bezahlt werden können. Richtwert: >100% sehr gut
Kostendeckungsgrad	88.67%	107.66%	Aufwand in % des Ertrages Der Kostendeckungsgrad gibt Antwort auf die Frage, wie weit der Aufwand aus selbst erarbeiteten Erträgen gedeckt werden kann. Richtwert: > 100% = Ertragsüberschuss
Werterhaltungsquote	2.41%	0.89%	Bestand in % des Wiederbeschaffungswertes

7.4 Spezialfinanzierungen Abwasserentsorgung

Kennzahl	Jahresrechnung 2020	Mittel 2016-2020	Kommentar
	Wert	Wert	
Selbstfinanzierungsgrad	253.62%	172.62%	Selbstfinanzierung in % der Nettoinvestitionen Der Selbstfinanzierungsgrad gibt Antwort auf die Frage, wie weit die Investitionen aus selbst erarbeiteten Mitteln bezahlt werden können. Richtwert: >100% sehr gut
Kostendeckungsgrad	88.46%	97.83%	Aufwand in % des Ertrages Der Kostendeckungsgrad gibt Antwort auf die Frage, wie weit der Aufwand aus selbst erarbeiteten Erträgen gedeckt werden kann. Richtwert: > 100% = Ertragsüberschuss
Werterhaltungsquote	6.02%	4.63%	Bestand in % des Wiederbeschaffungswertes

7.5 Spezialfinanzierung Abfall

Kennzahl	Jahresrechnung 2020	Mittel 2016-2020	Kommentar
	Wert	Wert	
Selbstfinanzierungsgrad	keine Invest.	keine Invest.	Selbstfinanzierung in % der Nettoinvestitionen Der Selbstfinanzierungsgrad gibt Antwort auf die Frage, wie weit die Investitionen aus selbst erarbeiteten Mitteln bezahlt werden können. Richtwert: 60% -80% kurzfristig genügend
Kostendeckungsgrad	108.70%	108.95%	Aufwand in % des Ertrages Der Kostendeckungsgrad gibt Antwort auf die Frage, wie weit der Aufwand aus selbst erarbeiteten Erträgen gedeckt werden kann. Richtwert: > 100% = Ertragsüberschuss
Werterhaltungsquote	o. A.	o.A.	Bestand in % des Wiederbeschaffungswertes

7.6 Spezialfinanzierung Feuerwehr (einseitig)

Kennzahl	Jahresrechnung 2020	Mittel 2016-2020	Kommentar
	Wert	Wert	
Selbstfinanzierungsgrad	keine Invest.	keine Invest.	Selbstfinanzierung in % der Nettoinvestitionen Der Selbstfinanzierungsgrad gibt Antwort auf die Frage, wie weit die Investitionen aus selbst erarbeiteten Mitteln bezahlt werden können. Richtwert: 60% -80% kurzfristig genügend
Kostendeckungsgrad	117.54%	88.37%	Aufwand in % des Ertrages Der Kostendeckungsgrad gibt Antwort auf die Frage, wie weit der Aufwand aus selbst erarbeiteten Erträgen gedeckt werden kann. Richtwert: > 100% = Ertragsüberschuss
Werterhaltungsquote	o. A.	o.A.	Bestand in % des Wiederbeschaffungswertes

8 Antrag der Exekutive

Gemäss Art. 71 GV verabschiedet der Gemeinderat die Jahresrechnung 2020 der Einwohnergemeinde Signau:

ERFOLGSRECHNUNG	Gesamthaushalt	Aufwand	CHF	10`157`670.04
	Gesamthaushalt	Ertrag	CHF	10`479`135.20
ohne 39/49	Gesamthaushalt	Ertragsüberschuss	CHF	321`465.16
davon	Allgemeiner Haushalt	Aufwand	CHF	9`067`115.82
	Allgemeiner Haushalt	Ertrag	CHF	9`462`034.30
	Allgemeiner Haushalt	Ertragsüberschuss	CHF	394`918.48
	Wasserversorgung	Aufwand	CHF	361`360.75
	Wasserversorgung	Ertrag	CHF	320`403.40
	Wasserversorgung	Aufwandüberschuss	CHF	40`957.35
	Abwasserentsorgung	Aufwand	CHF	473`896.57
	Abwasserentsorgung	Ertrag	CHF	419`187.95
	Abwasserentsorgung	Aufwandüberschuss	CHF	54`708.62
	Abfall	Aufwand	CHF	255`296.90
	Abfall	Ertrag	CHF	277`509.55
	Abfall	Ertragsüberschuss	CHF	22`212.65
INVESTITIONSRECHNUNG		Ausgaben	CHF	1`043`996.15
		Einnahmen	CHF	13`937.00
		Nettoinvestitionen	CHF	1`030`059.15
NACHKREDITE		gemäss Ziffer 1.1.6	CHF	0.00

Der Urnenabstimmung wird beantragt, die Jahresrechnung 2020 zu genehmigen.

Gemeinderat Signau

Der Präsident

Der Sekretär

Der Finanzverwalter

Signau, 29. März 2021

Arno Jutzi

Rudolf Wolf

Mathias Fankhauser

9 Bestätigungsbericht

Bericht des Rechnungsprüfungsorgans zur Jahresrechnung 2020

An die Gemeindeversammlung der
Einwohnergemeinde Signau

Als Rechnungsprüfungsorgan haben wir die Jahresrechnung der Einwohnergemeinde Signau, bestehend aus Berichterstattung, Bilanz, Erfolgsrechnung, Investitionsrechnung, Geldflussrechnung und Anhang für das am **31. Dezember 2020** abgeschlossene Rechnungsjahr geprüft. Die Prüfungsarbeiten wurden am **9. April 2021** beendet und anschliessend das abschliessende Gespräch durchgeführt.

Verantwortung des Gemeinderates

Der Gemeinderat ist für die Aufstellung der Jahresrechnung in Übereinstimmung mit den kantonalen und kommunalen gesetzlichen Vorschriften verantwortlich. Diese Verantwortung beinhaltet die Ausgestaltung, Implementierung und Aufrechterhaltung eines internen Kontrollsystems mit Bezug auf die Aufstellung der Jahresrechnung, die frei von wesentlichen falschen Angaben als Folge von Verstössen oder Irrtümern ist. Darüber hinaus ist der Gemeinderat für die Anwendung sachgemässer Rechnungslegungsmethoden sowie die Vornahme angemessener Schätzungen verantwortlich.

Verantwortung des Rechnungsprüfungsorgans

Unsere Verantwortung ist es, aufgrund unserer Prüfung ein Prüfungsurteil über die Jahresrechnung abzugeben. Wir haben unsere Prüfung in Übereinstimmung mit den gesetzlichen Vorschriften und der Arbeitshilfe für Rechnungsprüfungsorgane (AH RPO, Ausgabe 2016) vorgenommen. Die Prüfung haben wir so zu planen und durchzuführen, dass wir hinreichende Sicherheit gewinnen, ob die Jahresrechnung frei von wesentlichen falschen Angaben ist.

Eine Prüfung beinhaltet die Durchführung von Prüfungshandlungen zur Erlangung von Prüfungsnachweisen für die in der Jahresrechnung enthaltenen Wertansätze und sonstigen Angaben. Die Auswahl der Prüfungshandlungen liegt im pflichtgemässen Ermessen des Prüfers. Dies schliesst eine Beurteilung der Risiken wesentlicher falscher Angaben in der Jahresrechnung als Folge von Verstössen oder Irrtümern ein. Bei der Beurteilung dieser Risiken berücksichtigt der Prüfer das interne Kontrollsystem, soweit es für die Aufstellung der Jahresrechnung von Bedeutung ist, um die den Umständen entsprechenden Prüfungshandlungen festzulegen, nicht aber um ein Prüfungsurteil über die Wirksamkeit des internen Kontrollsystems abzugeben. Die Prüfung umfasst zudem die Beurteilung der Angemessenheit der angewandten Rechnungslegungsmethoden, der Plausibilität der vorgenommenen Schätzungen sowie eine Würdigung der Gesamtdarstellung der Jahresrechnung. Wir sind der Auffassung, dass die von uns erlangten Prüfungsnachweise eine ausreichende und angemessene Grundlage für unser Prüfungsurteil bilden.

Prüfungsurteil

Nach unserer Beurteilung entspricht die Jahresrechnung für das am **31. Dezember 2020** abgeschlossene Rechnungsjahr den kantonalen und kommunalen gesetzlichen Vorschriften.

Berichterstattung aufgrund weiterer gesetzlicher Vorschriften

Wir bestätigen, dass wir die Anforderungen an die Befähigung gemäss Art. 123 GV erfüllen und keine mit unserer Unabhängigkeit nicht vereinbare Sachverhalte vorliegen.

- Wir beantragen, die Jahresrechnung per **31. Dezember 2020** mit Aktiven und Passiven von **CHF 14`399`407.76** und einem Ertragsüberschuss von CHF 394`918.48 (allgemeiner Haushalt) Ergebnis zu genehmigen.

Signau, 9. April 2021

Das Rechnungsprüfungsorgan

Revisorin

Revisor

Daniela Schwarz

Richard Wyss

10 Genehmigung der Jahresrechnung

Das beschlussfassende Organ der Einwohnergemeinde Signau hat die Jahresrechnung 2020 am 13. Juni 2021 an der Urnenabstimmung gemäss des vorstehenden Antrages des Gemeinderates vom 29. März 2021 genehmigt.

Signau, 13. Juni 2021

Einwohnergemeinde Signau

Der Präsident

Der Sekretär

Arno Jutzi

Rudolf Wolf

11 Anhang

11.1 Regelwerk

11.1.1 Angewendetes Regelwerk

Der Rechnungsabschluss der Einwohnergemeinde Signau ist in Übereinstimmung mit den geltenden kantonalen gesetzlichen Grundlagen erstellt worden.

- Gemeindegesezt (GG, BSG 170.11)
- Gemeindeverordnung (GV, BSG 170.111)
- Direktionsverordnung über den Finanzhaushalt der Gemeinden (FHDV, BSG 170.511)

Diese orientieren sich gemäss Art. 70 Absatz 1 GG am Harmonisierten Rechnungsmodell (HRM2) für die Kantone und Gemeinden laut Handbuch der Konferenz der Kantonalen Finanzdirektion. Die kantonalen Bestimmungen weichen in einzelnen Bereichen von den Empfehlungen des HRM2 ab. Das Amt für Gemeinden und Raumordnung stellt eine Auflistung dieser Ausnahmen zur Verfügung unter www.be.ch/gemeinden > Rubrik Gemeindefinanzen > HRM2 > Praxishilfen.

11.1.2 Bewertung Finanzvermögen

Vermögenswerte im Finanzvermögen werden bilanziert, wenn sie einen künftigen Nutzen erbringen und ihr Wert verlässlich ermittelt werden kann. Sie werden bei erstmaliger Bilanzierung zu Anschaffungs- bzw. Herstellungskosten bilanziert. Entstehen der Gemeinde keine Kosten, wird zum Verkehrswert zum Zeitpunkt des Zugangs bilanziert. Folgebewertungen erfolgen zum Verkehrswert am Bilanzstichtag, wobei eine systematische Neubewertung bei Liegenschaften mit Ausnahme von Baurechten mindestens alle 5 Jahre oder bei Änderung des amtlichen Werts, bei allen anderen Vermögenswerten jährlich erfolgt. Die Bilanzwerte sind bei eingetretenen dauerhaften Wertverminderungen oder Verlusten sofort zu berichtigen.

Neubewertung Finanzvermögen

Das Finanzvermögen wurde gemäss Anhang 1 der GV erstmals per 01.01.2016 neu bewertet. Die Neubewertungsreserve beläuft sich per 31.12.2020 auf CHF 8'052.80.

Folgebewertung Finanzvermögen (Art. 81 GV, BSG 170.111)

Das Finanzvermögen wird gemäss Anhang 1 der GV periodisch neu bewertet.

Bilanzkonto	Anlage	Auf- und Abwertung CHF	Neuer Buchwert CHF 31.12.2020	Bemerkungen	Bewertungsmethode (Anhang 1, GV)	Letztmalige Bewertung
10700.01	Valiant Bank, Aktien	-999.60	7'266.00		Börsenwert	31.12.2020
10700.01	Raiffeisenbank Oberes Emmental, GA	0.00	200.00		Börsenwert	31.12.2020
10720.01	Feldschützen Signau, Darlehen	-7'000.00	41'971.65	Rückzahlung Darlehen	Nominalwert	31.12.2020
10720.02	Pistolenklub Signau-Langnau, Darlehen	-950.00	6'589.00	Rückzahlung Darlehen	Nominalwert	31.12.2020
10800.01	Grundstücke FV, Bahnhofareal	+48'643.20	515'200.00	Kauf im Jahr 2016	m2 x Baulandpreis	31.12.2020
10840.01	Gebäude FV, alte Post	-8'000.00	267'000.00	Kauf im Jahr 2020	Ertragswertmethode	31.12.2020

11.1.3 Bewertung Verwaltungsvermögen

Vermögenswerte im Verwaltungsvermögen werden bilanziert, wenn sie einen künftigen mehrjährigen öffentlichen Nutzen hervorbringen und ihr Wert verlässlich ermittelt werden kann. Sie werden zu den Anschaffungs- bzw. Herstellungskosten nach der Nettomethode bilanziert und nach der definierten Nutzungsdauer linear abgeschrieben. Entstehen der Gemeinde keine Kosten, wird zum Verkehrswert zum Zeitpunkt des Zugangs bilanziert. Die Bilanzwerte sind bei eingetretenen dauerhaften Wertminderungen oder Verlusten sofort zu berichtigen. Die geltenden Anlagekategorien und Nutzungsdauern sind im Anhang 2 GV umschrieben.

11.1.4 Aktivierungsgrenzen

Allgemeiner Haushalt	CHF 30'000
Spezialfinanzierung Wasserversorgung	CHF 30'000
Spezialfinanzierung Abwasserentsorgung	CHF 30'000

11.1.5 Bestehendes Verwaltungsvermögen

Das bestehende Verwaltungsvermögen per 31.12.2015 bei Übergang auf HRM2 wird linear über 12 Jahre abgeschrieben. Davon ausgenommen sind laut den Übergangsbestimmungen Art. T2-4 der GV vom 16.12.1998 (BSG 170.111):

- Darlehen und Beteiligungen des Verwaltungsvermögens
- Verwaltungsvermögen, das nach den Vorschriften der besonderen Gesetzgebung abzuschreiben ist
- Investitionen für Anlagen im Bau
- Verwaltungsvermögen in den Bereichen Wasser und Abwasser

11.2 Grundlagen der Jahresrechnung

Als Grundlagen für die Jahresrechnung 2020 dienten das Budget 2020 sowie die Vorjahresrechnung 2019.

Genehmigung / Prüfung	Jahresrechnung 2020	Budget 2020	Jahresrechnung 2020
Gemeinderat	29. März 2021	16. September 2019	30. März 2020
Bestätigungsbericht Rechnungsprüfungsorgan	9. April 2021	kein Bericht notwendig	22. Juni 2020
Gemeindeversammlung	13. Juni 2021 (Urne)	2. Dezember 2019	31. August 2020

11.3 Eigenkapitalnachweis

in CHF

Eigenkapital per 01.01.2020		Veränderungsnachweis				Eigenkapital per 31.12.2020	
CHF		Erhöhung (+) durch		Reduktion (-) durch		CHF	
CHF		CHF		CHF		CHF	
29	Eigenkapital	6'985'932.74		1'203'369.18		-194'950.87	7'994'351.05
290	Verpflichtungen (+) bzw. Vorschüsse (-) gegenüber Spezialfinanzierungen	1'334'492.66	Einlagen in SF EK	47'465.05	Entnahmen aus SF EK	-95'665.97	1'286'291.74
29000.01	SF Feuerwehr einseitig	71'207.10	3510.01	25'252.40	4510.01	-	96'459.50
29001.01	SF Wasserversorgung	515'028.85	9010.10	-	9011.10	-40'957.35	474'071.50
29002.01	SF Abwasserentsorgung	559'012.07	9010.20	-	9011.20	-54'708.62	504'303.45
29003.01	SF Abfall	189'244.64	9010.30	22'212.65	9011.30	-	211'457.29
2900x	SF Übertragung VV nach Art. 85a GV	-	3898.xx	-	4898.xx	-	-
292	Rücklagen der Globalbudgetbereiche	-	3892 Einlagen in Rücklagen Globalbudgetbereiche EK	-	4892 Entnahmen aus Rücklagen der Globalbudgetbereiche	-	-
293	Vorfinanzierungen	2'590'437.65	Einlagen in Vorfinanzierungen EK	398'408.55	Entnahmen aus Vorfinanzierungen des EK	-99'284.90	2'889'561.30
29300.01	Grabfonds	50'762.25	3893	570.40	4893	-16'192.90	35'139.75
29300.04	Spezialfinanzierung Infrastruktur	139'945.00	3893	-	3893	-	139'945.00
29300.05	Spezialfinanzierung Vorfinanzierung VV	890'000.00	3893	-	3893	-	890'000.00
29301	Wasserversorgung Werterhalt	253'521.70	3510.10/3510.50	166'166.50	4510.10	-15'573.10	404'115.10
29302.01	Abwasserentsorgung Werterhalt	911'358.25	3510.10/3510.50	152'475.00	4510.10	-11'385.85	1'052'447.40
29302.10	Abwasserentsorgung Werterhalt	344'850.45	3510.15	79'196.65	4510.20	-56'133.05	367'914.05
294	Reserven	565'706.09	Einlagen	362'577.10	Entnahmen	-	928'283.19
29400	Zusätzliche Abschreibungen	565'706.09	3894.01	362'577.10	4894.xx	-	928'283.19
296	Neubewertungsreserve Finanzvermögen	8'052.80	Einlagen	-	Entnahmen	-	8'052.80
29600	Neubewertungsreserve FV	8'052.80	3896.xx	-	4896.xx	-	8'052.80
29601	Schwankungsreserve	-	3896.xx	-	4896.xx	-	-
298	Übriges Eigenkapital	-	3898 Einlagen übriges Eigenkapital	-	4898 Entnahmen übriges Eigenkapital	-	-
299	Bilanzüberschuss/-Fehlbetrag	2'487'243.54	2990 Jahresergebnis Überschuss (+) Defizit (-)	394'918.48			2'882'162.02

11.4 Rückstellungsspiegel

205 Kurzfristige Rückstellungen

Konto	Bezeichnung	Buchwert 01.01.2020	Veränderung			Buchwert 31.12.2020	Kommentar
			Bildung	Verwendung	Auflösung		
20500.01	Kurzfristige Rückstellungen aus Mehrleistungen des Personals	100'000.00	30'000.00			130'000.00	Überzeit + Ferienguthaben Personal

208 Langfristige Rückstellungen

Konto	Bezeichnung	Buchwert 01.01.2020	Veränderung			Buchwert 31.12.2020	Kommentar
			Bildung	Verwendung	Auflösung		
	keine	0.00				0.00	

Total kurzfristige Rückstellungen	100'000.00	30'000.00	0.00	0.00	130'000.00
Total langfristige Rückstellungen	0.00	0.00	0.00	0.00	0.00
Total Rückstellungen	100'000.00	30'000.00	0.00	0.00	130'000.00

11.5 Beteiligungsspiegel

Beteiligungen (im Sinne der öffentlichen Aufgabenerfüllung)											
Name, Sitz, Rechtsform	Tätigkeitsgebiet	Nominalkapital (100%)	Eigentumsanteil	Stimmanteil - E: Exekutive - L: Legislative	Wesentliche Beteiligte	Buchwert per 31.12.	Anschaffungswert	Wesentliche Beteiligung der Organisation	Rechnungslegungsnorm; Aussage zur Jahresrechnung	Zahlungsströme Berichtsjahr	Spezifische Risiken
Gemeindeeigene Unternehmen (Anstalten) gem. Art. 64 Abs. 1 Bst. b GG											
Keine											
Öffentlich-rechtliche Organisationen der interkommunalen Zusammenarbeit (Gemeindeverbände, Anstalten etc.)*											
ARA Verband mittleres Emmental, Rüegsau, Gemeindeverband	Dem Gemeindeverband obliegt der Bau, Betrieb und Unterhalt einer gemeinsamen, zentralen Abwasserreinigungsanlage (ARA) in Rüegsau-schachen, inkl. Schlamm-entsorgung			E: 1 Vorstandsmitglied L: Die Anzahl der Delegiertenstimmen wird alle 4 Jahre aufgrund des jeweils gültigen, ordentlichen Kostenverteilens ARA festgelegt.	Affoltern i.E., Bowil, Eggiwil, Hasle b.B., Heimiswil, Landiswil, Lauperswil, Linden, Lützelflüh, Röthenbach i.E., Rüderswil, Rüegsau, Signau, Sumiswald, Trachselwald, Walkringen				HRM2 Kto. 7201.3612.31/32	Die Betriebs- und Investitionskosten für die ARA werden verursacherorientiert aufgrund der VSA/FES-Richtlinien "Finanzierung der Abwasserentsorgung - Richtlinien für die Finanzierung der Gemeinde- und Verbandsebene" auf die Verbandsgemeinden verteilt.	
Regionalkonferenz Emmental, Burgdorf, Regionalkonferenz	Wirkungsvolle Erfüllung der Aufgaben der beteiligten Gemeinden und der gemeinsamen verbindlichen Beschlussfassung in regionalen Angelegenheiten, die ihr der Kanton oder die Gemeinden übertragen haben			Nach Einwohnerzahl	Gemeinden des Emmentals				HRM2	Verwaltungskosten gemäss Artikel 155 GG und weitere Kosten gemäss besonderer Gesetzgebung. Kostenverteilung für Aufgaben, welche die Gemeinden den Regionalkonferenzen mittels Reglement übertragen, gelten die Bestimmungen des betreffenden Reglements.	
Schwellen-korporation Signau, Signau	Wasserbau			E: 1 Mitglied L: 1 Mitglied	Grundeigentümer Signau				HRM2 Kto. 7410.3632.01	Beitrag gem. OgR Schwellenkorporation	

11.5 Beteiligungsspiegel

Beteiligungen (im Sinne der öffentlichen Aufgabenerfüllung)											
Name, Sitz, Rechtsform	Tätigkeitsgebiet	Nominalkapital (100%)	Eigentumsanteil	Stimmanteil - E: Exekutive - L: Legislative	Wesentliche Beteiligte	Buchwert per 31.12.	Anschaffungswert	Wesentliche Beteiligung der Organisation	Rechnungslegungs-norm; Aussage zur Jahresrechnung	Zahlungsströme Berichtsjahr	Spezifische Risiken
Sekundarschul-verband Signau, Signau, Gemeindeverband	Führung der Sekundarschule in Signau			E: 4 Mitglieder L: 4 Stimmen	Bowil, Eggwil, Röthenbach i.E., Signau			Die Schulanlagen sind im Besitz der EWG Signau	HRM2 Funktion 2131	Die Gesamtausgaben (Lehrerlöhne, Schulbetriebskosten, Betriebskosten Schulliegenschaften und Mietkosten Schulliegenschaften) werden unter den Verbandsgemeinden nach Schülerzahlen per Stichtag gemäss Schülerstatistik des Kantons Bern verteilt.	Die EWG Signau als Sitz des Sekundarschulverbands Signau stellt die Schulanlagen sowie die Turn- und Sportplätze zur Aufnahme der sekundarschulfähigen Kinder aus den Verbandsgemeinden zur Verfügung.
Juristische Personen des Privatrechts*											
AVAG, Thun	Abfallentsorgung und Behandlung	Kursw. 31.12.17	p. Stk. CHF 1'001.00	75 Aktien zu CHF 100 Nomw.	natürliche und juristische Personen	6'000		Aktionär	Kto. 10540.01 oder Anlagespiegel	Kto: 9610.4451.01 (Dividende)	Haftung mit Aktienkapital
Valiant Holding Bern	Führen einer Bank	Kursw. 31.12.18	p. Stk. CHF 108.00	84 Aktien zu CHF 0.50 Nomw.	natürliche und juristische Personen	9'072		Aktionär	Kto. 10700.01 oder Anlagespiegel	Kto: 9610.4407.01 (Dividende)	Haftung mit Aktienkapital
SCL Tigers AG	Hockey spielen	Kursw. 31.12.18	p. Stk. CHF 30.00	10 Aktien zu CHF 10 Nomw.	natürliche und juristische Personen	1		Aktionär	Kto. 10540.01 oder Anlagespiegel		Haftung mit Aktienkapital
Busland AG, Burgdorf	Regionaler ÖV	Kursw. 31.12.18	p. Stk. CHF 100.00	2 Aktien zu CHF 100 Nomw.	BLS zu 86%	1		Aktionär	Kto. 10540.01 oder Anlagespiegel		Haftung mit Aktienkapital
BKW AG, Bern	Stromversorgung	Kursw. 31.12.18	p. Stk. CHF 68.70	600 Aktien zu CHF 2.50 Nomw.	natürliche und juristische Personen	1'500		Aktionär	Kto. 10540.01 oder Anlagespiegel	Kto: 9610.4407.01 (Dividende)	Haftung mit Aktienkapital
BLS AG, Bern	öffentlicher Verkehr	Kursw. 31.12.18	p. Stk. CHF 0.50	600 Aktien zu CHF 1 Nomw.	natürliche und juristische Personen	1		Aktionär	Kto. 10540.01 oder Anlagespiegel		Haftung mit Aktienkapital

11.5 Beteiligungsspiegel

Beteiligungen (im Sinne der öffentlichen Aufgabenerfüllung)											
Name, Sitz, Rechtsform	Tätigkeitsgebiet	Nominalkapital (100%)	Eigentumsanteil	Stimmanteil - E: Exekutive - L: Legislative	Wesentliche Beteiligte	Buchwert per 31.12.	Anschaffungswert	Wesentliche Beteiligung der Organisation	Rechnungslegungs-norm; Aussage zur Jahresrechnung	Zahlungsströme Berichtsjahr	Spezifische Risiken
SBV, Brunnenmeisterverband, Wilen	Förderung der Aus-, Weiter-bildung und fachtechn. Informationen und die Stellung in Belangen der Wasserver-sorgung stärken			E = 1 Stimme	Brunnenmeister Brunnenmeister mit eidg. Fachausweis Einzelpersonen welche für WV tätig sind			Mitgliedschaft	OR	Jahresbeitrag Kto: 7101.3636.01	Haftung Verbands- vermögen
VSB, Verband der Schulbehörden des Kantons Bern, Bern	für ein zeitgemässes bernisches Schulwesen			E = 1 Stimme	Gemeinden Gemeinde- verbände			Mitgliedschaft	OR	Jahresbeitrag Kto: 2910.3636.01	Haftung nicht geregelt
Raiffeisenbank Oberes Emmental, Langnau	Führen einer Bank	Kursw. 31.12.18	p. Stk. CHF 200.00	1 Genossen-schaftsanteil zu CHF 200 Nomw.	Genossen-schafter	200		Genossenschafter	Kto. 10700.01 oder Anlagespiegel	Kto: 9610.4407.01 (Dividende)	Haftung mit Anteilschein
Wohnbauge-nossenschaft Schlossberg, Signau	Anbietung von Wohnungen	Kursw. 31.12.14	p. Stk. CHF 1'150.00	4 Anteilsscheine zu CHF 500 Nomw.	Genossen-schafter	2'000		Genossenschafter	Kto. 10540.01 oder Anlagespiegel	Kto: 9610.4451.01 (Dividende)	Haftung Genossen-schafts- vermögen
Holzenergie Emmental, Langnau	Förderung einer effizienten, regionlen Energienutzung von Holz aus Wald, Gewerbe und Industrie im Emmental			E = 1 Stimme	natürliche und juristische Personen			Mitgliedschaft	OR	Jahresbeitrag Kto: 8200.3636.01	Haftung Vereins- vermögen
Verein Berner Wanderwege, Bern	Förderung des Wanderns und des Wander-tourismus im Kanton Bern			E = 1 Stimme	natürliche und juristische Personen			Mitgliedschaft	OR	Jahresbeitrag, Mitgliederbeiträge festgelegt durch GV, abhängig von Bevölkerungszahl Kto: 3420.3636.01	Haftung Vereins- vermögen

11.5 Beteiligungsspiegel

Beteiligungen (im Sinne der öffentlichen Aufgabenerfüllung)											
Name, Sitz, Rechtsform	Tätigkeitsgebiet	Nominalkapital (100%)	Eigentumsanteil	Stimmanteil - E: Exekutive - L: Legislative	Wesentliche Beteiligte	Buchwert per 31.12.	Anschaffungswert	Wesentliche Beteiligung der Organisation	Rechnungslegungs-norm; Aussage zur Jahresrechnung	Zahlungsströme Berichtsjahr	Spezifische Risiken
Spitex Region Emmental, Langnau	Leistet der Bevölkerung der angeschlossenen Gemeinden bei Bedarf Pflege, Hilfe und Betreuung zu Hause			E = 1 Stimme	natürliche und juristische Personen			Mitgliedschaft	OR	Jahresbeitrag Kto: 4210.3636.01	Haftung Vereinsvermögen
Verein Mütter- und Väterberatung des Kantons Bern, Bern	Förderung Gesundheit von Kindern von 0 bis 5 Jahren.			E = 1 Stimme	natürliche und juristische Personen			Mitgliedschaft	OR	Jahresbeitrag Kto: 5790.3636.01	Haftung Vereinsvermögen
Regionalverein für Lungen- und Langzeitkranke Emmental - Oberaargau LLEO, Burgdorf	Beratung, Betreuung und Unterstützung von Patienten mit Lungen- und Atemwegserkrankungen, Tuberkulose und Allergien sowie mit anderen langdauernden Krankheiten der inneren Organe			E = 1 Stimme	Einwohner- Kirch- u. Bürgergemeinden			Mitgliedschaft	OR	Jahresbeitrag Kto: 4320.3636.01	Haftung Vereinsvermögen
Radio Emme AG, Langnau	Regionalradio neo1			15 Aktien zu CHF 25.00 Nomw.		1		Aktionär	Kto. 10540.01 oder Anlagespiegel		Haftung mit Aktienkapital
Regionalverein Pro Senectute Emmental - Oberaargau, Langenthal	Wohl der älteren Menschen erhalten und fördern			E = 1 Stimme	natürliche und juristische Personen			Mitgliedschaft	OR	kein Mitgliederbeitrag	Haftung Vereinsvermögen
Tagesfamilien Region Langnau, Langnau	Familienergänzende Kinder-betreuung			E = 1 Stimme	natürliche und juristische Personen			Mitgliedschaft	OR	Jahresbeitrag Kto. 5458.3636.01	Haftung Vereinsvermögen

11.5 Beteiligungsspiegel

Beteiligungen (im Sinne der öffentlichen Aufgabenerfüllung)											
Name, Sitz, Rechtsform	Tätigkeitsgebiet	Nominalkapital (100%)	Eigentumsanteil	Stimmanteil - E: Exekutive - L: Legislative	Wesentliche Beteiligte	Buchwert per 31.12.	Anschaffungswert	Wesentliche Beteiligung der Organisation	Rechnungslegungs-norm; Aussage zur Jahresrechnung	Zahlungsströme Berichtsjahr	Spezifische Risiken
Schweizerischer Gemeindeverband, Bern	Durchsetzung der gemeinsamen Interessen der schweizer Gemeinden und Wahrung ihrer Autonomie			E = 1 Stimme	Einwohnergemeinden Gemischte Gemeinden Unterabteilungen			Mitgliedschaft	OR	Jahresbeitrag Kto. 0220.3636.01	Haftung Vereinsvermögen
Verband Bernischer Gemeinden, Sitz = Ort der Geschäftsstelle	Koordiniert Interessen der bernischen Gemeinden und unterstützt sie in der Wahrung der Autonomie			E = 1 Stimme	Einwohnergemeinden Gemischte Gemeinden Unterabteilungen			Mitgliedschaft	OR	Jahresbeitrag Kto. 0220.3636.01	Haftung Vereinsvermögen
Bernische AHV-Zweigstellenleiterinnen und -Leiter, Sitz = Wohnort des Präsidenten	Sachgerechtes Erfüllen der Aufgaben			E = 1 Stimme	Mitarbeiter bernischer AHV-Zweigstellen			Mitgliedschaft	OR	Jahresbeitrag Kto. 0220.3636.01	Haftung Vereinsvermögen
Verein Bildungsraum Emme, Sitz = Ort der Geschäftsstelle	Fördert Bildung und Forschung im Raum Emme			E = 1 Stimme	natürliche und juristische Personen			Mitgliedschaft	OR	Jahresbeitrag Kto. 0220.3636.01	Haftung Vereinsvermögen
Verein Zukunft Emmental, Sitz = Wohnort Präsident	Verbesserung Zufahrt Emmental			E = 1 Stimme	natürliche und juristische Personen			Mitgliedschaft	OR	Jahresbeitrag Kto. 0220.3636.01	Haftung Vereinsvermögen
Tierschutz Emmental, Sitz = Wohnort Präsident	Schutz von Wild-, Haus- und Nutztieren, insbesondere vor Verfolgung und Misshandlung			E = 1 Stimme	natürliche und juristische Personen			Mitgliedschaft	OR	Jahresbeitrag Kto. 0220.3636.01	Haftung Vereinsvermögen
Förderverein gesund i.E.	kurze Wege für Grundversorgung			E = 1 Stimme	natürliche und juristische Personen			Mitgliedschaft	OR	Jahresbeitrag Kto. 4320.3636.01	Haftung Vereinsvermögen
dahlia Verein, Langnau	Führt Alterswohn- und Pflegeeinrichtungen für die Betreuung von Betagten und Langzeitpatienten			E = 1 Stimme	natürliche und juristische Personen			Mitgliedschaft	OR	Jahresbeitrag Kto: 5790.3636.01	Haftung Vereinsvermögen

11.5 Beteiligungsspiegel

Beteiligungen (im Sinne der öffentlichen Aufgabenerfüllung)											
Name, Sitz, Rechtsform	Tätigkeitsgebiet	Nominalkapital (100%)	Eigentumsanteil	Stimmanteil - E: Exekutive - L: Legislative	Wesentliche Beteiligte	Buchwert per 31.12.	Anschaffungswert	Wesentliche Beteiligung der Organisation	Rechnungslegungs-norm; Aussage zur Jahresrechnung	Zahlungsströme Berichtsjahr	Spezifische Risiken
Verein Freunde der Herzroute	Veloland Schweiz			E = 1 Stimme	natürliche und juristische Personen			Mitgliedschaft	OR	Jahresbeitrag Kto. 8400.3636.01	Haftung Vereinsvermögen
Verein Skilift Chuderhüsi, Röthenbach	Betrieb eines Skilifts im Gebiet Gauchern - Chuderhüsi			E = 1 Stimme	natürliche und juristische Personen			Mitgliedschaft	OR	Jahresbeitrag Kto. 3410.3636.01	Haftung Vereinsvermögen
Stadt-Land-Plattform.CH, Eggwil	Errichtung und Betrieb einer Plattform, welchen den Dialog und das gegenseitige Verständnis zwischen Stadt und Land fördert			E = 1 Stimme	natürliche und juristische Personen			Mitgliedschaft	OR	Jahresbeitrag Kto. 0220.3636.01	Haftung Vereinsvermögen
Musik- und Bewegungszentrum Sumiswald				E = 1 Stimme	natürliche und juristische Personen			Mitgliedschaft	OR	Jahresbeitrag Kto. 3290.3636.01	Haftung Vereinsvermögen
Musikschule Oberemmental, Langnau	Betrieb einer Musikschule			E = 1 Stimme	natürliche und juristische Personen			Mitgliedschaft	OR	Jahresbeitrag Kto. 2910.3636.01	Haftung Vereinsvermögen
Kantonale Planungsgruppe Bern, Bern	informiert, instruiert, berät Mitglieder in den Bereichen Raumplanung, Baurecht, Umweltschutz und Finanzhaus-haushalt			E = 1 Stimme	natürliche und juristische Personen			Mitgliedschaft	OR	Jahresbeitrag Kto. 7900.3635.01	Haftung Vereinsvermögen
L'association Bourbaki Les Verrières, Verrières				E = 1 Stimme	natürliche und juristische Personen			Mitgliedschaft	OR	Jahresbeitrag Kto. 2910.3636.01	keine persönliche Haftung
Gotthelfverein Oberemmental, Langnau	Kinder- und Jugendhilfswerk			E = 1 Stimme	natürliche und juristische Personen			Mitgliedschaft	OR	Jahresbeitrag Kto: 5790.3636.01	Haftung Vereinsvermögen
Mitgliedschaften in einfachen Gesellschaften, Kollektiv- und Kommanditgesellschaften*											

11.5 Beteiligungsspiegel

Beteiligungen (im Sinne der öffentlichen Aufgabenerfüllung)											
Name, Sitz, Rechtsform	Tätigkeitsgebiet	Nominalkapital (100%)	Eigentumsanteil	Stimmanteil - E: Exekutive - L: Legislative	Wesentliche Beteiligte	Buchwert per 31.12.	Anschaffungswert	Wesentliche Beteiligung der Organisation	Rechnungslegungs-norm; Aussage zur Jahresrechnung	Zahlungsströme Berichtsjahr	Spezifische Risiken
Anzeigerverband Oberes Emmental, Einfache Gesellschaft, Sitz = Wohnort Präsident	Herausgabe Anzeiger Oberes Emmental als amtliches Publikationsorgan			jeder Delegierte hat 1 Stimme	Die 9 Gemeinden des Oberen Emmentals (ehemaliges Amt Signau)			Gesellschafter, GS	OR, der Ausschuss führt die Buchhaltung	Gewinnanteil Kto: 3320.4635.01 (Gewinn)	Betriebsverlust wird von den Gesellschafterinnen nach Wohnbevölkerung getragen. Gegenüber Dritten haften alle Gesellschafterinnen solidarisch
Vertragliche Beziehungen zur Erfüllung von Gemeindeaufgaben*											
Feuerwehr Region Langnau, Langnau	Aufgaben der Feuerwehr			Kommissionsvertreter	Gemeinden Bowil, Langnau, Lauperswil, Rüederswil, Signau				HRM2 (Sitzgemeinde Langnau)	HRM2 Funktion 1500 wird in der Gemeinde Signau geführt	Kostenverteilung nach Schutzwertfaktor
Zivilschutzorganisation Region Langnau, Langnau	Aufgaben des Zivilschutzes			Kommissionsvertreter	Die 9 Gemeinden des Oberen Emmentals (ehemaliges Amt Signau)				HRM2 (Sitzgemeinde Langnau)	HRM2 Kto. 1620.3612.01	Kostenverteilung nach Einwohnerzahl
Regionaler Sozialdienst Oberes Emmental, Langnau ab 01.01.2017	Führen eines regionalen Sozialdienstes			Kommissionsvertreter	Die 9 Gemeinden des Oberen Emmentals (ehemaliges Amt Signau)				HRM2 (Sitzgemeinde Langnau)	HRM2 Kto. 5796.312.01	Nach Verursacherprinzip (Fall) zu gleichen Teilen
IBEM, Signau	Aufgaben der integrativen Förderung von Schulkindern				Eggwil, Röthenbach, Signau			Sitzgemeinde Signau	HRM2	HRM2 Funktion 2200	Kostenverteilung nach Lektionen
Kindertagesstätte (Kinderhaus Langnau), Langnau	Familienergänzende Kinderbetreuung				Sitzgemeinde und Anschlussgemeinden				HRM2 (Sitzgemeinde Langnau)	Anteil nicht zum Lastenausgleich zugelassen. Kto. 5451.3636.01	

11.5 Beteiligungsspiegel

Beteiligungen (im Sinne der öffentlichen Aufgabenerfüllung)											
Name, Sitz, Rechtsform	Tätigkeitsgebiet	Nominalkapital (100%)	Eigentumsanteil	Stimmanteil - E: Exekutive - L: Legislative	Wesentliche Beteiligte	Buchwert per 31.12.	Anschaffungswert	Wesentliche Beteiligung der Organisation	Rechnungslegungs-norm; Aussage zur Jahresrechnung	Zahlungsströme Berichtsjahr	Spezifische Risiken
Tagesfamilie	Betreuung von Kindern durch Tagesfamilien				Sitzgemeinde und Anschluss-gemeinden				HRM2 (Sitzgemeinde Langnau)	Anteil nicht zum Lastenausgleich zugelassen. Kto. 5458.3636.01	
RIZ Münsingen	Betreibung eines Informatik-zentrums				Gemeinden				HRM2 (Sitzgemeinde Münsingen)	HRM2 Kto. 0220.3133.01	Kostenver-teilung nach Einwohnerzahl und USER
EWG Lauperswil	Lieferung von Trink- und Brauch-wasser				Lauperswil und Signau				HRM2	Entgelt für die Wasserlieferung Konti der Funktion 7101	
Kompostplatz Moos	Betreibung einer Grüngutanlage				Signau und Bowil			Sitzgemeinde Signau	HRM2	HRM2 Konti der Funktion 7301	Kostenver-teilung nach Einwohnerzahl
EWG Signau EWG Lauperswil EWG Rüderswil	gemeinsame Anschaffung und Betrieb einer Strassenwisch-maschine				Signau 50% Lauperswil 27% Rüderswil 23%				HRM2 (federführend EWG Rüderswil)	Kostenbeitrag nach Betriebsstunden Kto. 6150.3161.01	
Brunnmattbrücke Obermatt	Verwaltung und Vermietung der gemeinsamen Brücke				Signau 50% Lauperswil 50%			Vermietung durch Barbara Joss	OR	keine	Total Vermögen per 31.12.2020 CHF 15'654.65

11.6 Gewährleistungsspiegel

Name, Sitz, Rechtsform	Eigentümer wesentliche Miteigentümer	Angaben zu den gesicherten Leistungen Art, Betrag, Verfall, Zinsangaben usw.)	Zahlungsströme im Berichtsjahr	Spezifische zusätzliche Angaben
Privatrechtliche Unternehmen (nach OR/ZGB)				
PK Previs, Bern, Stiftung	Versicherte	Nachschusspflicht bei Unterdeckung, Sanierungsmassnahmen je nach Deckungsgrad	Prämien	Deckungsgrad 2020 = 105.51% n.r. Nachschusspflicht = 0%
Genossenschaft Ballsporthalle Oberemmental, Zollbrück, Gde. Rüederswil		Bürgschaft für CHF 90'000.00 für Ballsporthalle (IHG- Darlehen)		Bürgschaft 20 Jahre während der Laufzeit, Darlehen Risikoausfall = 0%
Musikschule Oberemmental, Langnau		Bürgschaft für CHF 6'500.00 für Ausbau Unterrichtsräume (IHG-Darlehen)		Bürgschaft 20 Jahre während der Laufzeit, Darlehen Risikoausfall = 0%
Öffentlich-rechtliche Unternehmen (nach Gemeindegesetz)				
keine				
Öffentlich-rechtliche Verträge				
keine				
Weitere Verpflichtungen (Altlasten, Leasing usw.)				
Gemeindeanteil Lastenverteilung EL		Anteil 2020 ca. CHF 602'000.00		Periodengerechte Abgrenzung fehlt
Gemeindeanteil Lastenverteilung Familienzulagen		Anteil 2020 ca. CHF 12'000.00		Periodengerechte Abgrenzung fehlt
Gemeindeanteil Lastenverteilung Sozialhilfe		Anteil 2020 ca. CHF 1'359'000.00		Periodengerechte Abgrenzung fehlt
Natürliche Personen (nach OR/ZGB)				
Karin Stadelmann, Simon Brechbühler Moosegg 251, 3438 Lauperswil	Menschen	Darlehens- und Pfandvertrag von CHF 350'000	Zinseinnahmen	Darlehen für das Führen einer Arztpraxis in Schüpbach Risikoausfall = 0%
Konrad Althaus Obere Sonnhalde 2, 3534 Signau	Ernst Leiser Fonds	Darlehen von CHF 10'000	Zinseinnahmen	Darlehen Risikoausfall = 0%

11.7.1	Anlagespiegel FV	Anschaffungskosten				kumulierte Wertberichtigungen					Buchwerte			
		AW per 1.1.2020	Zuwachs/ Zugänge	Abgänge	Umglie- der- ungen	AW per 31.12.2020	Stand per 1.1.2020	Wert- minder.	Aufwert- ungen	Umglie- der- ungen	Stand per 31.12.2020	BW netto 31.12.2020	davon in Leasing	Versich. werte
107	Total Finanzanlagen	9'272.00	0.00	0.00	0.00	9'272.00	0.00	0.00	0.00	0.00	0.00	7'466.00	0.00	0.00
1070	Total Aktien und Anteilscheine	9'272.00	0.00	0.00	0.00	9'272.00	0.00	0.00	0.00	0.00	0.00	7'466.00	0.00	0.00
	1'070'001'001 Valiant Holding AG	9'072.00	0.00	0.00	0.00	9'072.00	0.00	0.00	0.00	0.00	0.00	7'266.00	0.00	0.00
	1'070'001'002 Raiffeisenbank Oberes Emmental	200.00	0.00	0.00	0.00	200.00	0.00	0.00	0.00	0.00	0.00	200.00	0.00	0.00
1071	Total Verzinsliche Anlagen	0.00	0.00	0.00	0.00	0.00	0.00	0.00	0.00	0.00	0.00	0.00	0.00	0.00
108	Finanzvermögen Sachanlagen	466'556.80	275'000.00	0.00	0.00	741'556.80	0.00	8'000.00	-48'643.20	0.00	40'643.20	782'200.00	0.00	0.00
1080	Grundstücke unüberbaut	466'556.80	0.00	0.00	0.00	466'556.80	0.00	0.00	-48'643.20	0.00	48'643.20	515'200.00	0.00	0.00
	1'080'001'000 Bahnhofareal Signau	466'556.80	0.00	0.00	0.00	466'556.80	0.00	0.00	-48'643.20	0.00	48'643.20	515'200.00	0.00	0.00
1084	Gebäude Finanzvermögen (entwidmet)	0.00	275'000.00	0.00	0.00	275'000.00	0.00	8'000.00	0.00	0.00	-8'000.00	267'000.00	0.00	0.00
	1'084'001'000 Alte Post	0.00	275'000.00	0.00	0.00	275'000.00	0.00	8'000.00	0.00	0.00	-8'000.00	267'000.00	0.00	0.00

11.7.2	Anlagespiegel VV	Anschaffungskosten				kumulierte ordentliche Abschreibungen					Buchwerte			
		AW per 1.1.2020	Zuwachs/ Zugänge	Abgänge	Umglieder.	AW per 31.12.2020	Stand per 1.1.2020	Planm. Abschr.	Aus.plan. Abschr.	Wertkorr.	Stand per 31.12.2020	BW netto 31.12.2020	davon in Leasing	Versich. werte
140	Sachanlagen Verwaltungsvermögen	8'028'759.85	985'420.75	0.00	0.00	9'014'180.60	-1'755'854.35	433'801.35	0.00	0.00	-2'189'655.70	6'824'524.90	0.00	0.00
1400	Grundstücke unbebaut	86'920.30	859.95	0.00	0.00	87'780.25	-6'783.30	3'521.95	0.00	0.00	-10'305.25	77'475.00	0.00	0.00
	1'400'000'001 Bundesrat Carl Schenk Platz	86'920.30	859.95	0.00	0.00	87'780.25	-6'783.30	3'521.95	0.00	0.00	-10'305.25	77'475.00	0.00	0.00
1401	Strassen/Verkehrwege	2'140'406.90	521'544.85	0.00	0.00	2'661'951.75	-121'382.90	75'774.85	0.00	0.00	-197'157.75	2'464'794.00	0.00	0.00
	1'401'001'001 Gewerbestr/Schulhausgässli	416'676.25	0.00	0.00	0.00	416'676.25	-40'264.25	10'456.00	0.00	0.00	-50'720.25	365'956.00	0.00	0.00
	1'401'001'002 Fuhrenstr., Etappe I	109'900.55	0.00	0.00	0.00	109'900.55	-10'990.55	2'747.00	0.00	0.00	-13'737.55	96'163.00	0.00	0.00
	1'401'001'003 Sängeliweg Signau	249'883.30	0.00	0.00	0.00	249'883.30	-15'350.30	6'339.00	0.00	0.00	-21'689.30	228'194.00	0.00	0.00
	1'401'001'004 Fuhrenstr., Etappe II	108'448.45	0.00	0.00	0.00	108'448.45	-4'495.45	2'736.00	0.00	0.00	-7'231.45	101'217.00	0.00	0.00
	1'401'001'005 Strassenlampennetz, Kauf	110'604.15	0.00	0.00	0.00	110'604.15	-8'441.15	5'676.00	0.00	0.00	-14'117.15	96'487.00	0.00	0.00
	1'401'001'006 Rainstrasse, San.	63'901.60	0.00	0.00	0.00	63'901.60	-3'195.60	1'598.00	0.00	0.00	-4'793.60	59'108.00	0.00	0.00
	1'401'001'008 Dorfstr.86-186, Strassenentw.	479'528.40	0.00	0.00	0.00	479'528.40	-19'402.40	12'109.00	0.00	0.00	-31'511.40	448'017.00	0.00	0.00
	1'401'001'009 Rainsbergweg Signau, DB einbau	53'087.40	0.00	0.00	0.00	53'087.40	-1'327.40	1'327.00	0.00	0.00	-2'654.40	50'433.00	0.00	0.00
	1'401'001'010 Strassenbeleuchtung, Ersatz	168'291.10	66'131.45	0.00	0.00	234'422.55	-8'414.10	11'895.45	0.00	0.00	-20'309.55	214'113.00	0.00	0.00
	1'401'001'011 Einlenker Moos / Dorfstr., San.	79'125.15	6'255.00	0.00	0.00	85'380.15	-1'978.15	2'139.00	0.00	0.00	-4'117.15	81'263.00	0.00	0.00
	1'401'001'012 Dorfstr. "Ausserdorf", DB einbau	261'313.65	0.00	0.00	0.00	261'313.65	-6'532.65	6'533.00	0.00	0.00	-13'065.65	248'248.00	0.00	0.00
	1'401'001'013 Sängeliweg Signau, DB einbau	39'646.90	0.00	0.00	0.00	39'646.90	-990.90	991.00	0.00	0.00	-1'981.90	37'665.00	0.00	0.00
	1'401'001'014 Muttenstrasse, 1. Etappe	0.00	303'420.55	0.00	0.00	303'420.55	0.00	7'585.55	0.00	0.00	-7'585.55	295'835.00	0.00	0.00
	1'401'001'015 Reckenberg / Schwenter, San. Strasse	0.00	71'194.50	0.00	0.00	71'194.50	0.00	1'779.50	0.00	0.00	-1'779.50	69'415.00	0.00	0.00
	1'401'001'016 Schweissberg, San. Strassenentw.	0.00	74'543.35	0.00	0.00	74'543.35	0.00	1'863.35	0.00	0.00	-1'863.35	72'680.00	0.00	0.00
1403	Tiefbauten übrige	1'085'222.05	58'543.70	0.00	160'840.05	1'304'605.80	-52'740.05	19'103.85	0.00	0.00	-71'843.90	1'232'761.90	0.00	0.00
	1'403'101'000 Gewerbestr/Schulhausgässli	430'842.15	0.00	0.00	0.00	430'842.15	-21'257.15	5'389.00	0.00	0.00	-26'646.15	404'196.00	0.00	0.00
	1'403'101'001 Steuerung, Ersatz	80'113.65	0.00	0.00	0.00	80'113.65	-15'708.65	3'789.00	0.00	0.00	-19'497.65	60'616.00	0.00	0.00
	1'403'101'002 Dorfstr. "Lichtgut-Hopfern"	280'340.65	0.00	0.00	0.00	280'340.65	-7'681.65	3'496.00	0.00	0.00	-11'177.65	269'163.00	0.00	0.00
	1'403'101'003 Hübeli-T10, Ersatzltg	34'489.70	0.00	0.00	0.00	34'489.70	-430.70	431.00	0.00	0.00	-861.70	33'628.00	0.00	0.00
	1'403'101'004 Gratstrasse, Ersatz Wasserltg	0.00	-11.10	0.00	160'840.05	160'828.95	0.00	2'010.05	0.00	0.00	-2'010.05	158'818.90	0.00	0.00
	1'403'101'005 Landi Signau, Ersatzltg / Wasserrohrbruch	0.00	36'661.05	0.00	0.00	36'661.05	0.00	458.05	0.00	0.00	-458.05	36'203.00	0.00	0.00
	1'403'201'000 ARA, Ferns. Ltg Dorfstr.	129'034.85	0.00	0.00	0.00	129'034.85	-5'405.85	1'627.00	0.00	0.00	-7'032.85	122'002.00	0.00	0.00
	1'403'201'001 ARA-Leitung Langenegg	-24'777.05	0.00	0.00	0.00	-24'777.05	934.05	-314.00	0.00	0.00	1'248.05	-23'529.00	0.00	0.00
	1'403'201'002 ARA, San. öff. Ltg Dorfstr. Nord	100'051.75	0.00	0.00	0.00	100'051.75	-2'501.75	1'251.00	0.00	0.00	-3'752.75	96'299.00	0.00	0.00
	1'403'201'003 ARA, San. öff. Ltg Dorfstr. Süd	99'022.75	1'547.85	0.00	0.00	100'570.60	-1'237.75	1'257.85	0.00	0.00	-2'495.60	98'075.00	0.00	0.00
	1'403'201'005 GEP Massnahmen, Subv.	-72'655.50	0.00	0.00	0.00	-72'655.50	908.50	-908.00	0.00	0.00	1'816.50	-70'839.00	0.00	0.00
	1'403'201'006 ARA, priv. Ltg Dorfstr. Ing.	28'759.10	20'345.90	0.00	0.00	49'105.00	-359.10	616.90	0.00	0.00	-976.00	48'129.00	0.00	0.00
1404	Hochbauten	590'649.90	55'910.70	0.00	0.00	646'560.60	-68'813.90	25'912.70	0.00	0.00	-94'726.60	551'834.00	0.00	0.00
	1'404'001'000 SH Signau (Turnhalle)	44'392.45	0.00	0.00	0.00	44'392.45	-7'103.45	1'776.00	0.00	0.00	-8'879.45	35'513.00	0.00	0.00
	1'404'001'001 SH Signau (Prim)	45'158.95	0.00	0.00	0.00	45'158.95	-7'223.95	1'806.00	0.00	0.00	-9'029.95	36'129.00	0.00	0.00
	1'404'001'002 SH Signau (Prim)	33'680.90	0.00	0.00	0.00	33'680.90	-5'387.90	1'347.00	0.00	0.00	-6'734.90	26'946.00	0.00	0.00
	1'404'001'003 Mooshüsi; San. Küche, Boden, Fens	74'364.40	0.00	0.00	0.00	74'364.40	-8'924.40	2'975.00	0.00	0.00	-11'899.40	62'465.00	0.00	0.00
	1'404'001'004 ehem. Gallihaus, Erst. Unterst	240'385.90	0.00	0.00	0.00	240'385.90	-16'942.90	6'039.00	0.00	0.00	-22'981.90	217'404.00	0.00	0.00
	1'404'001'005 Schiessan. Mutten, Kugelfang	37'652.50	0.00	0.00	0.00	37'652.50	-11'295.50	3'765.00	0.00	0.00	-15'060.50	22'592.00	0.00	0.00
	1'404'001'006 Gemeindehaus, San. EG	79'057.80	0.00	0.00	0.00	79'057.80	-4'743.80	1'347.00	0.00	0.00	-7'115.80	71'942.00	0.00	0.00
	1'404'001'007 Pistolensand Bubenei, San.	35'957.00	0.00	0.00	0.00	35'957.00	-7'192.00	3'596.00	0.00	0.00	-10'788.00	25'169.00	0.00	0.00
	1'404'001'008 SH Signau (Turnhalle), Ersatz Fenster	0.00	55'910.70	0.00	0.00	55'910.70	0.00	2'236.70	0.00	0.00	-2'236.70	53'674.00	0.00	0.00
1406	Mobilien	234'891.55	0.00	0.00	0.00	234'891.55	-52'003.55	23'488.00	0.00	0.00	-75'491.55	159'400.00	0.00	0.00
	1'406'001'000 Ersatz Rover	66'106.20	0.00	0.00	0.00	66'106.20	-26'443.20	6'610.00	0.00	0.00	-33'053.20	33'053.00	0.00	0.00
	1'406'001'002 Gemeindehaus, Mobiliar EG	86'806.10	0.00	0.00	0.00	86'806.10	-17'362.10	8'680.00	0.00	0.00	-26'042.10	60'764.00	0.00	0.00
	1'406'001'003 Schulbus, Ersatz	81'979.25	0.00	0.00	0.00	81'979.25	-8'198.25	8'198.00	0.00	0.00	-16'396.25	65'583.00	0.00	0.00

11.7.2	Anlagespiegel VV	Anschaffungskosten				kumulierte ordentliche Abschreibungen					Buchwerte				
		AW per 1.1.2020	Zuwachs/ Zugänge	Abgänge	Umglieder.	AW per 31.12.2020	Stand per 1.1.2020	Planm. Abschr.	Aus.plan. Abschr.	Wertkorr.	Stand per 31.12.2020	BW netto 31.12.2020	davon in Leasing	Versich. werte	
1407	Anlagen im Bau	148'538.50	348'561.55	0.00	-160'840.05	336'260.00	0.00	0.00	0.00	0.00	0.00	0.00	336'260.00	0.00	0.00
	1'407'001'004 Gratstrasse, San. Strasse	41'895.65	11'562.45	0.00	0.00	53'458.10	0.00	0.00	0.00	0.00	0.00	0.00	53'458.10	0.00	0.00
	1'407'001'010 Chapfstrasse Signau	3'059.85	0.00	0.00	0.00	3'059.85	0.00	0.00	0.00	0.00	0.00	0.00	3'059.85	0.00	0.00
	1'407'001'014 SH Signau, Campus 2024	88'310.85	178'282.65	0.00	0.00	266'593.50	0.00	0.00	0.00	0.00	0.00	0.00	266'593.50	0.00	0.00
	1'407'101'002 Gratstrasse, San. Wasserltg	10'200.00	150'640.05	0.00	-160'840.05	0.00	0.00	0.00	0.00	0.00	0.00	0.00	0.00	0.00	0.00
	1'407'101'003 Stocki, Erschliessung	5'072.15	1'000.00	0.00	0.00	6'072.15	0.00	0.00	0.00	0.00	0.00	0.00	6'072.15	0.00	0.00
	1'407'201'003 Ramseischachen, Ersatz Pumpe	0.00	7'076.40	0.00	0.00	7'076.40	0.00	0.00	0.00	0.00	0.00	0.00	7'076.40	0.00	0.00
1409	Total Bestehendes Verwaltungsvermögen	3'742'130.65	0.00	0.00	0.00	3'742'130.65	-1'454'130.65	286'000.00	0.00	0.00	-1'740'130.65	2'002'000.00	0.00	0.00	
	1'409'900'000 VV Steuerhaushalt (Hochbau)	1'716'000.00	0.00	0.00	0.00	1'716'000.00	-572'000.00	143'000.00	0.00	0.00	-715'000.00	1'001'000.00	0.00	0.00	
	1'409'900'001 VV Steuerhaushalt (Tiefbau)	1'716'000.00	0.00	0.00	0.00	1'716'000.00	-572'000.00	143'000.00	0.00	0.00	-715'000.00	1'001'000.00	0.00	0.00	
	1'409'910'001 Bestehendes VV Wasserversorgung	310'130.65	0.00	0.00	0.00	310'130.65	-310'130.65	0.00	0.00	0.00	-310'130.65	0.00	0.00	0.00	

11.7.3	Anlagespiegel übriges VV	Anschaffungskosten				kumulierte ordentliche Abschreibungen					Buchwerte			
		AW per 1.1.2020	Zuwachs/ Zugänge	Abgänge	Umglieder.	AW per 31.12.2020	Stand per 1.1.2020	Planm. Abschr.	Aus.plan. Abschr.	Wertkorr.	Stand per 31.12.2020	BW netto 31.12.2020	davon in Leasing	Versich. werte
142	Immaterielle Anlagen VV	33'448.70	25'966.30	0.00	0.00	59'415.00	-5'664.70	6'286.30	0.00	0.00	-11'951.00	47'464.00	0.00	0.00
	Total übrige immaterielle Anlagen	33'448.70	25'966.30	0.00	0.00	59'415.00	-5'664.70	6'286.30	0.00	0.00	-11'951.00	47'464.00	0.00	0.00
	1'429'001'000 Ortsplanung, tech. Revision	33'448.70	8'652.95	0.00	0.00	42'101.65	-5'664.70	4'554.95	0.00	0.00	-10'219.65	31'882.00	0.00	0.00
	1'429'001'001 Ortsplanung, Arealentw. Gewerbestr.	0.00	17'313.35	0.00	0.00	17'313.35	0.00	1'731.35	0.00	0.00	-1'731.35	15'582.00	0.00	0.00
145	Total Beteiligungen VV	9'504.00	0.00	0.00	0.00	9'504.00	0.00	0.00	0.00	0.00	0.00	9'504.00	0.00	0.00
	Total Beteilig. an öffentl. Unternehmungen	7'502.00	0.00	0.00	0.00	7'502.00	0.00	0.00	0.00	0.00	0.00	7'502.00	0.00	0.00
	1'454'001'001 BKW AG Bern	1'500.00	0.00	0.00	0.00	1'500.00	0.00	0.00	0.00	0.00	0.00	1'500.00	0.00	0.00
	1'454'001'002 Busland AG	1.00	0.00	0.00	0.00	1.00	0.00	0.00	0.00	0.00	0.00	1.00	0.00	0.00
	1'454'001'003 AVAG AG Uttigen	6'000.00	0.00	0.00	0.00	6'000.00	0.00	0.00	0.00	0.00	0.00	6'000.00	0.00	0.00
	1'454'001'004 BLS AG	1.00	0.00	0.00	0.00	1.00	0.00	0.00	0.00	0.00	0.00	1.00	0.00	0.00
	Total Beteilig. an privaten Unternehmungen	2'002.00	0.00	0.00	0.00	2'002.00	0.00	0.00	0.00	0.00	0.00	2'002.00	0.00	0.00
	1'455'001'001 Wohnbaugen. Schlossberg	2'000.00	0.00	0.00	0.00	2'000.00	0.00	0.00	0.00	0.00	0.00	2'000.00	0.00	0.00
	1'455'001'002 Radio Emme AG Langnau	1.00	0.00	0.00	0.00	1.00	0.00	0.00	0.00	0.00	0.00	1.00	0.00	0.00
	1'455'001'004 SCL Tigers AG	1.00	0.00	0.00	0.00	1.00	0.00	0.00	0.00	0.00	0.00	1.00	0.00	0.00
146	Total Investitionsbeiträge VV	339'975.00	18'672.10	0.00	0.00	358'647.10	-33'312.00	18'421.10	0.00	0.00	-51'733.10	306'914.00	0.00	0.00
	Total Investitionsbeiträge allgem. Haushalt	100'000.00	0.00	0.00	0.00	100'000.00	-26'040.00	10'566.00	0.00	0.00	-36'606.00	63'394.00	0.00	0.00
	1'466'001'001 Schiessan. Muten, Trefferanz.	100'000.00	0.00	0.00	0.00	100'000.00	-26'040.00	10'566.00	0.00	0.00	-36'606.00	63'394.00	0.00	0.00
	Total Investitionsbeiträge ARA	239'975.00	18'672.10	0.00	0.00	258'647.10	-7'272.00	7'855.10	0.00	0.00	-15'127.10	243'520.00	0.00	0.00
	1'462'201'001 ARA ME, Klärschlammntw.	239'975.00	18'672.10	0.00	0.00	258'647.10	-7'272.00	7'855.10	0.00	0.00	-15'127.10	243'520.00	0.00	0.00

11.8.1 Verpflichtungskreditkontrolle für Investitionen														
Konto	Datum	Organ	Objekt	Brutto- kredit	Kumulierte Ausgaben 01.01.2020	Ausgaben 2020	Kumulierte Ausgaben 31.12.2020	Saldo Bruttokredit 31.12.2020	Kumulierte Einnahmen 01.01.2020	Investitions- einnahmen 2020	Kumulierte Einnahmen 31.12.2020	Saldo Nettokredit 31.12.2020	Saldo Nettokosten 31.12.2020	Datum Abrg
			VERPFLICHTUNGSKREDITE	5'614'814.35	2'982'218.30	1'043'996.15	4'026'214.45	1'588'599.90	694'875.55	13'937.00	620'110.55	2'208'710.45	3'406'103.90	
1610			Militärische Verteidigung	610'000.00	659'923.20	0.00	659'923.20	-49'923.20	515'724.55	0.00	515'724.55	465'801.35	144'198.65	
1610.5040.02	12.02.2017	Urne	Schiessanlage Signau, Sanierung Kugelfang Moos	610'000.00	659'923.20	0.00	659'923.20	-49'923.20	515'724.55	0.00	515'724.55	465'801.35	144'198.65	31.08.2020
	03.11.2014	GR	Voruntersuchung	35'000.00										
	29.08.2016	GR	Planungskredit	35'000.00										
	12.02.2017	Urne	Sanierung Kugelfang	610'000.00										
														Genehmigung des Projekts inkl. Abklärung durch Urne. Im Budget 2019 wurden Nettokosten budgetiert und verbucht.
2170			Schulliegenschaften	735'000.00	88'310.85	234'193.35	322'504.20	412'495.80	0.00	0.00	0.00	412'495.80	322'504.20	
2170.5040.07	13.01.2020	GR	SH Signau (Turnhalle), Ersatz Fenster	55'000.00	0.00	55'910.70	55'910.70	-910.70	0.00	0.00	0.00	-910.70	55'910.70	26.10.2020
														Nachkredit von CHF 910.70 durch Gemeinderat am 26.10.2020 genehmigt.
2170.5040.10	19.05.2019	Unre	Schulanlage Signau, Schule Campus 2024	680'000.00	88'310.85	178'282.65	266'593.50	413'406.50	0.00	0.00	0.00	413'406.50	266'593.50	
	05.02.2018	GR	Masterplan	50'000.00										
	17.09.2018	GR	Nachkredit Masterplan	15'000.00										
	29.04.2019	GR	fachl. Unterstützung Projektaussch.	15'000.00										
	19.05.2019	Unre	Projektplanung	600'000.00										
6150			Gemeindestrassen	2'204'000.00	1'125'948.10	533'107.30	1'659'055.40	544'944.60	0.00	0.00	0.00	544'944.60	1'659'055.40	
6150.5010.02	29.04.2019	GR	Rainsbergweg Signau, DB einbauen	55'000.00	53'087.40	0.00	53'087.40	1'912.60	0.00	0.00	0.00	1'912.60	53'087.40	10.02.2020
6150.5010.03	29.04.2019	GR	Strassenbleuchtung Gemeindestrassen, Ersatz	240'000.00	168'291.10	66'131.45	234'422.55	5'577.45	0.00	0.00	0.00	5'577.45	234'422.55	
	19.03.2018	GR	Planungskredit	8'000.00										
	29.04.2019	GR	Ersatz Strassenbeleuchtung	240'000.00										
6150.5010.04	27.05.2019	GV	Dorfstr. 86 -186, Strassenentwässerung	482'000.00	479'528.40	0.00	479'528.40	2'471.60	0.00	0.00	0.00	2'471.60	479'528.40	31.08.2020
	14.12.2015	GR	Planungskredit	14'000.00										
	30.04.2018	GR	Nachkredit Planungskredit	13'000.00										
	20.06.2018	GR	Strassenentwässerung	240'000.00										
	27.05.2019	GV	Nachkredit Strassenentwässerung	242'000.00										
6150.5010.05	02.12.2019	GV	Gratstrasse, Sanierung	495'000.00	41'895.65	11'562.45	53'458.10	441'541.90	0.00	0.00	0.00	441'541.90	53'458.10	
	31.01.2011	GR	Planungskredit	4'200.00										
	23.05.2016	GR	Nachkredit Planungskredit	9'000.00										
	09.04.2018	GR	Projektkredit	29'000.00										
	02.12.2019	GV	Sanierungskredit	495'000.00										
6150.5010.07	23.03.2015	GR	Chapfstrasse, Abschnitt Gässli-Stumatt, Verkehrsplanung	8'000.00	3'059.85	0.00	3'059.85	4'940.15	0.00	0.00	0.00	4'940.15	3'059.85	
	23.03.2015	GR	Projektplanung	8'000.00										
6150.5010.11	09.07.2018	GR	Einlenker Moos, Verbreiterung	90'000.00	79'125.15	6'255.00	85'380.15	4'619.85	0.00	0.00	0.00	4'619.85	85'380.15	
	20.06.2018	GR	Verbreiterung Strasse	65'000.00										
	18.02.2019	GR	Nachkredit Verbreiterung Strasse	25'000.00										

11.8.1 Verpflichtungskreditkontrolle für Investitionen														
Konto	Datum	Organ	Objekt	Brutto- kredit	Kumulierte Ausgaben 01.01.2020	Ausgaben 2020	Kumulierte Ausgaben 31.12.2020	Saldo Bruttokredit 31.12.2020	Kumulierte Einnahmen 01.01.2020	Investitions- einnahmen 2020	Kumulierte Einnahmen 31.12.2020	Saldo Nettokredit 31.12.2020	Saldo Nettokosten 31.12.2020	Datum Abrg
			VERPFLICHTUNGSKREDITE	5'614'814.35	2'982'218.30	1'043'996.15	4'026'214.45	1'588'599.90	694'875.55	13'937.00	620'110.55	2'208'710.45	3'406'103.90	
6150.5010.13	29.04.2019	GR	Dorfstrasse "Ausserdorf-Gdegrenze", Belagseinbau	245'000.00	261'313.65	0.00	261'313.65	-16'313.65	0.00	0.00	0.00	-16'313.65	261'313.65	31.08.2020
	29.04.2019	GR	Belagseinbau	245'000.00										
														Nachkredit von CHF 16'313.65 mit Abrechnung vom 10.02.2020 durch den GR genehmigt.
6150.5010.14	29.04.2019	GR	Sängeliweg, Deckbelag einbauen	50'000.00	39'646.90	0.00	39'646.90	10'353.10	0.00	0.00	0.00	10'353.10	39'646.90	10.02.2020
6150.5010.15	02.12.2019	GV	Muttenstrasse, San. Anfahrt Hambühl - SH Mutten	384'000.00	0.00	303'420.55	303'420.55	80'579.45	0.00	0.00	0.00	80'579.45	303'420.55	
	07.10.2019	GR	Kreditsprache Sanierung Strasse	384'000.00										
6150.5010.16	03.08.2020	GR	Reckenberg / Schwenter, San. Strasse	80'000.00	0.00	71'194.50	71'194.50	8'805.50	0.00	0.00	0.00	8'805.50	71'194.50	07.12.2020
6150.5010.17	03.08.2020	GR	Schweissberg, San. Strassenentwässerung	75'000.00	0.00	74'543.35	74'543.35	456.65	0.00	0.00	0.00	456.65	74'543.35	
6155			Parkplätze	99'000.00	106'920.30	859.95	107'780.25	-8'780.25	20'000.00	0.00	20'000.00	11'219.75	87'780.25	
6155.5040.01	30.04.2018	GR	Bundesrat Carl Schenk, Platz	99'000.00	106'920.30	859.95	107'780.25	-8'780.25	20'000.00		20'000.00	11'219.75	87'780.25	
	30.04.2018	GR	Platz erstellen	65'000.00										
	27.04.2020	GR	Nachkredit	34'000.00										
7101			Wasserversorgung	1'075'354.35	599'910.30	202'227.00	802'137.30	273'217.05	159'151.00	13'937.00	84'386.00	357'603.05	717'751.30	
7101.5031.02	27.05.2019	GV	Gratstrasse, Ersatzleitung	370'000.00	10'200.00	150'628.95	160'828.95	209'171.05	0.00	0.00	0.00	209'171.05	160'828.95	
	09.04.2018	GR	Planungskredit	20'000.00										
	27.05.2019	GV	Sanierungskredit	370'000.00										
7101.5031.03	16.01.2017	GR	Erneuerung Steuerung	150'000.00	157'011.85	0.00	157'011.85	-7'011.85	70'449.00	0.00	70'449.00	63'437.15	86'562.85	10.02.2020
	11.04.2016	GR	Planungskredit	15'000.00										
	16.01.2017	GR	Erneuerung Steuerung	150'000.00										
7101.5031.04	04.12.2017	GV	Dorfstrasse "Abschnitt Lichtgut - Hopfern", Ersatzleitung	415'000.00	390'499.75	0.00	390'499.75	24'500.25	88'702.00	0.00	0.00	24'500.25	390'499.75	31.08.2020
	21.11.2016	GR	Planungskredit	21'000.00										
	04.12.2017	GV	Sanierungskredit	415'000.00										
7101.5031.05	12.06.2017	GR	Hübeli - T10; Ersatzwasserleitung	80'000.00	37'126.55	0.00	37'126.55	42'873.45	0.00	0.00	0.00	42'873.45	37'126.55	09.03.2020
7101.5031.09	01.07.2019	GR	Stocki, Erschliessung	6'000.00	5'072.15	1'000.00	6'072.15	-72.15	0.00	0.00	0.00	-72.15	6'072.15	
7101.5031.13	18.01.2021	GR	Landi Signau, Ersatzleitung	54'354.35	0.00	50'598.05	50'598.05	3'756.30	0.00	13'937.00	13'937.00	17'693.30	36'661.05	
														Nachkredit von Brutto CHF 54'354.35 mit Abrechnung am 18.01.2021 durch den GR genehmigt.

11.8.1 Verpflichtungskreditkontrolle für Investitionen															
Konto	Datum	Organ	Objekt	Brutto- kredit	Kumulierte Ausgaben 01.01.2020	Ausgaben 2020	Kumulierte Ausgaben 31.12.2020	Saldo Bruttokredit 31.12.2020	Kumulierte Einnahmen 01.01.2020	Investitions- einnahmen 2020	Kumulierte Einnahmen 31.12.2020	Saldo Nettokredit 31.12.2020	Saldo Nettokosten 31.12.2020	Datum Abrg	
			VERPFLICHTUNGSKREDITE	5'614'814.35	2'982'218.30	1'043'996.15	4'026'214.45	1'588'599.90	694'875.55	13'937.00	620'110.55	2'208'710.45	3'406'103.90		
7201			Abwasserentsorgung	814'960.00	367'756.85	47'642.25	415'399.10	399'560.90	0.00	0.00	0.00	399'560.90	415'399.10		
7201.5032.06	05.02.2018	GR	ARA-Leitung Signau Dorf, Sanierung private Leitungen Ingenieurbegleitung	60'000.00	28'759.10	20'345.90	49'105.00	10'895.00	0.00	0.00	0.00	10'895.00	49'105.00		
7201.5032.07	19.11.2018	GR	ARA-Leitung Signau Dorf, Sanierung öffentl. Leitungen Teilgebiet Süd, Etappe 2	150'000.00	99'022.75	1'547.85	100'570.60	49'429.40	0.00	0.00	0.00	49'429.40	100'570.60		
7201.5032.08	19.11.2018	GR	ARA-Leitung Signau Dorf, Sanierung private Leitungen Teilgebiet Nord, Vorfinanzierung	220'000.00	0.00	0.00	0.00	220'000.00	0.00	0.00	0.00	220'000.00	0.00		
7201.5032.09	26.10.2020	GR	Ramseischachen, Ersatz ARA-Pumpe; Vor- und Bauprojektkredit	98'000.00	0.00	7'076.40	7'076.40	90'923.60	0.00	0.00	0.00	90'923.60	7'076.40		
	05.08.2019	GR	Planungskredit	9'000.00											
	26.10.2020	GR	Baukredit	98'000.00											
7201.5032.10	05.08.2019	GR	Niedermattgraben, ARA-Erschliessung; Planungskredit	14'000.00	0.00	0.00	0.00	14'000.00	0.00	0.00	0.00	14'000.00	0.00		
7201.5620.01	21.06.2017	Verb.	ARA ME, Einbau Klärschlamm entw.	272'960.00	239'975.00	18'672.10	258'647.10	14'312.90	0.00	0.00	0.00	14'312.90	258'647.10		
	21.06.2017	Verb.	Einbau Klärschlamm entwässerung	2'700'000.00	Anteil Gemeinde Signau 8.53% oder CHF			213'250.00							
	15.04.2019	Verb.	Nachkredit Einbau Klärschlamm entw.	700'000.00	Anteil Gemeinde Signau 8.53% oder CHF			59'710.00							
7900			Raumordnung allgemein	76'500.00	33'448.70	25'966.30	59'415.00	17'085.00	0.00	0.00	0.00	17'085.00	59'415.00		
7900.5290.02	11.09.2017	GR	Ortsplanung; technische Revision	43'000.00	33'448.70	8'652.95	42'101.65	898.35	0.00	0.00	0.00	898.35	42'101.65		
	11.09.2017	GR	technische Revision	40'000.00											
	17.09.2018	GR	Farbversuch	3'000.00											
7900.5290.04	13.01.2020	GR	Ortsplanung, Arealentwicklung Gewerbestrasse Schüpbach	33'500.00	0.00	17'313.35	17'313.35	16'186.65	0.00	0.00	0.00	16'186.65	17'313.35		
8200			Forstwirtschaft	5'000.00	0.00	0.00	0.00	5'000.00	0.00	0.00	0.00	5'000.00	0.00		
8200.5050.03	11.12.2017	GR	Schutzwald Schweissberg, Schutzwaldpflege	5'000.00	0.00	0.00	0.00	5'000.00	0.00	0.00	0.00	5'000.00	0.00		

Bei den Funktionen 7101 und 7201 sind die Investitions-Ausgaben und Einnahmen exkl. MwSt dargestellt.

Bei den abgerechneten Projekten (Datum Abrg) in den Funktionen 7101 und 7201 wurden die Brutto-Ausgaben und Brutto-Einnahmen (das heisst inkl. MwSt) abgebildet, analog der Kreditabrechnung.

11.8.2 Nachkredite

In der Liste sind sämtliche Überschreitungen von über CHF 5'000.00 sowie beschlossene Nachkredite enthalten.

Konto	Bezeichnung	Rechnung	Budget	Überschreitung	Nachkredit			Datum	Begründung
					gebunden	Kompetenz GR	Kompetenz GV		
	Total	1'945'054.50	1'587'900.00	357'154.50	167'536.75	189'617.75	0.00		
0220	Allgemeine Dienste, übrige								
3010.01	Löhne des Verwaltungspersonals	586'289.20	531'780.00	54'509.20		54'509.20		29.03.2021	Vertretung Mutterschaftsurlaub, Vertretung Unfall, Stellenneubesetzung
0290	Verwaltungsliegenschaft Gemeindehaus								
3144.01	Unterhalt Hochbauten, Gebäude	29'211.30	10'000.00	19'211.30		19'211.30		08.06.2020	NK 20'000 Sanierung OG (Schalterbereich und Büro FV)
1110	Polizei								
3631.01	Beiträge an Kantone und Konkordate	6'085.80	0.00	6'085.80		6'085.80		29.03.2021	Ressourcenvertrag durch Gde abgeschlossen, war unter Funktion 1400 budgetiert
1400	Allgemeines Rechtswesen								
3130.03	DL Dritter, Baupolizei Aufwendungen	28'548.05	22'000.00	6'548.05		6'548.05		29.03.2021	Mehr Baugesuche behandelt dadurch Mehraufwand von Dritten
1500	Feuerwehr								
3510.01	Einlage in Spezialfinanzierung EK	25'252.40	0.00	25'252.40	25'252.40			29.03.2021	Budgetiert war ein Aufwandüberschuss. Ertragsüberschuss muss über Einlage SF ausgeglichen werden.
2110	Kindergarten								
3611.60	Gemeindeanteil LA Lehrergehälter	164'637.00	146'490.00	18'147.00	18'147.00			29.03.2021	zu wenig budgetiert
2131	Sekundarstufe I, Sekundarschulverband								
3611.60	Gemeindeanteil LA Lehrergehälter	769'435.75	745'530.00	23'905.75	23'905.75			29.03.2021	zu wenig budgetiert
2170	Schulliegenschaften								
3132.01	Honorare externe Berater	6'190.00	0.00	6'190.00		6'190.00		29.03.2021	Notariatskosten Abparzellierung SH Höhe, Quellenrecht Sportplatz

11.8.2 Nachkredite

In der Liste sind sämtliche Überschreitungen von über CHF 5'000.00 sowie beschlossene Nachkredite enthalten.

Konto	Bezeichnung	Rechnung	Budget	Überschreitung	Nachkredit			Datum	Begründung
					gebunden	Kompetenz GR	Kompetenz GV		
	Total	1'945'054.50	1'587'900.00	357'154.50	167'536.75	189'617.75	0.00		
6150	Gemeindestrassen								
3130.07	DL Dritter, Stomkosten öffentliche Beleuchtung	15'138.40	10'000.00	5'138.40		5'138.40		29.03.2021	zu wenig budgetiert
7101	Wasserversorgung								
3143.11	Unterhalt übrige Tiefbauten	79'668.70	50'000.00	29'668.70		29'668.70		26.10.2020	NK 20'000 Ersatz Stichleitung Eggiwilstrasse
								29.03.2021	Mehrere Wasserrohrbrüche führten zu grösseren Aufwendungen als geplant.
7201	Abwasserentsorgung								
3510.15	Einlage Fonds u. SF in EK, WE Gdeverband.	79'196.65	0.00	79'196.65	79'196.65			29.03.2021	in Konto 3612.32 budgetiert
3510.50	Einlage in Fonds u. SF im EK, Anschlussgebühren	25'200.00	20'000.00	5'200.00	5'200.00			29.03.2021	Einlage entspricht den eingenommenen Anschlussgebühren
8130	Landw. Produktinsverbesserungen Vieh								
3635.01	Beiträge an private Unternehmungen	50'000.00	0.00	50'000.00		50'000.00		29.10.2018	NK 50'000 Infrastrukturbeitrag an Erschliessung Markthalle Hübelischachen
8200	Unterhalt Wald								
3145.01	Unterhalt Wald	14'366.30	2'100.00	12'266.30		12'266.30		08.06.2020	NK 13'000 Objektschutzwald Turmgraben Süd
9100	Allgemeine Gemeindesteuern								
3181.01	Tatsächliche Foerderungsverluste	57'834.95	50'000.00	7'834.95	7'834.95			29.03.2021	zu wenig budgetiert
9631	Liegenschaft FV, Postgebäude								
3441.01	WB SachanlagenFV	8'000.00	0.00	8'000.00	8'000.00			29.03.2021	Werberichtung infolge Neuanpassung Finanzvermögen

11.9.1 Werterhaltungskosten und Einlage in die Spezialfinanzierung Werterhalt Wasserversorgung

Wiederbeschaffungswert, Werterhaltungskosten und Einlage in die Spezialfinanzierung Werterhalt für Wasserversorgungsanlagen ¹

Rechnungsjahr: 2020

Wasserversorgung: Signau

Kontaktperson: Mathias Fankhauser

Telefon: 034 497 27 12

Datengrundlagen		j Wiederbeschaffungs- Wieder- beschaffungswert brutto in Fr.	k Beiträge Dritter ² in Fr.	l Wiederbeschaffungs- Wieder- beschaffungswert netto in Fr. (j - k)	m Nutzungsdauer in Jahren	n Erneuerungsrate in % (100/m)	o Walterhaltungskosten in Fr./Jahr (l*n)
	Geschätzt						
	x GWP						
	Anlagenbuchhaltung						
Anlageteile							
1. Wasserfassungen		2'024'000	910'800	1'113'200	50	2.00%	22'264
2. Aufbereitungsanlagen		132'000	59'400	72'600	33	3.00%	2'178
3. Pumpwerke, Druckreduzier- und Messschächte		260'000	117'000	143'000	50	2.00%	2'860
4. Reservoir		1'540'000	693'000	847'000	66	1.50%	12'705
5. Leitungen und Hydranten		16'213'008	2'111'873	14'101'135	80	1.25%	176'264
6. Mess-, Steuerungs-, Fernwirkanlagen		880'000	396'000	484'000	20	5.00%	24'200
7. Einkaufssummen, einmalige Konzessionsabgaben ³				-			-
Total 1 - 7		21'049'008	4'288'073	16'760'935			240'471

p Bestand Verwaltungsvermögen in Franken	968'697	in Prozent von l: (100*p/l)	6%
q Bestand Spezialfinanzierung Werterhalt in Franken	404'115	in Prozent von l: (100*q/l)	2%

4

Bemerkungen:	Kto. 14031.01 Wasserversorgung	1'023'276.15	r Gewählter Einlagesatz in Prozent ⁵	60%
	Kto. 14031.99 WB Wasserversorgung	-60'651.25	s berechnete Einlage in SF Werterhalt in Franken (o x r)	144'283
	Kto. 14071.01 Anlage in Bau, Wasserversorgung	6'072.15	Einmalige Anschlussgebühren, an Einlage angerechnet ⁶	
	Total Bestand Verwaltungsvermögen	968'697.05	Einlage Spezialfinanzierung abzüglich Anschlussgebühren	144'283
	Kto. 29301.01 Wasserversorgung Werterhalt	404'115.10	u Anzahl Einwohner im Versorgungsgebiet	1'700
	Die GWP "Tabelle Finanzierungen" wurde im Jahr 2013 ergänzt		v Einlage pro Einwohner in Franken (s / u)	85

Datum: Signau, 22. Februar 2021/mf

Unterschrift:

¹ Dieses Blatt ist Bestandteil der Jahresrechnung

² Zu erwartende Beiträge aus dem kantonalen Trinkwasserfonds und von der Gebäudeversicherung abziehen (beim AWA erfragen).

³ Einkaufssummen an andere Wasserversorgungen, einmalige Konzessionsabgaben oder dergleichen - die Abschreibungssätze sind anhand der Laufzeiten festzulegen. Bestehen Kategorien mit unterschiedlichen Abschreibungssätzen, so ist die Rubrik 7 manuell mit zusätzlichen Zeilen zu ergänzen. Einkaufssummen an andere Wasserversorgungen sind verbindlich mit einem Abschreibungssatz von 3 % einzutragen.

⁴ Ermittlung des Einlageprozentsatzes gemäss Kapitel 6.1. der WEA-Broschüre "Finanzierung der Wasserversorgung" (2004).

⁵ Die Einlage in die Spezialfinanzierung muss mindestens 60% betragen, solange Verwaltungsvermögen besteht oder der Bestand der SF Werterhalt nicht mehr 25% des Wiederbeschaffungswertes beträgt.

⁶ Die einmaligen Anschlussgebühren dürfen an die jährliche Einlage in die Spezialfinanzierung Werterhalt angerechnet werden.

11.9.2 Werterhaltungskosten und Einlage in die Spezialfinanzierung Werterhalt Abwasserentsorgung

Wiederbeschaffungswert, Werterhaltungskosten und Einlage in die Spezialfinanzierung Werterhalt für die kommunale Abwasseranlagen und gegebenenfalls den Gemeindeanteil an den regionalen Anlagen ¹

Rechnungsjahr: 2020

Gemeinde Signau Kontaktperson: Mathias Fankhauser Telefon: 034 497 27 12

Datengrundlagen Gemeinde	<input type="checkbox"/> AWA <input type="checkbox"/> Anlagebuchhaltung	Aktualisierungsjahr <u>Die Datengrundlagen entsprechen dem GEP aus dem Jahr 2009</u>						
Datengrundlagen Verband	<input type="checkbox"/> AWA <input checked="" type="checkbox"/> Anlagebuchhaltung		① Wiederbeschaffungswert brutto in Fr.	② Nutzungsdauer in Jahren	③ Erneuerungsrate in % (100/②)	④ Werterhaltungskosten in Fr./a	⑤ Einlage-satz%	⑥ Einlage in die Spezialfinanzierung in Fr./

1. Gemeindeanlagen

1.1 Kanalisation	16'610'000	80	1.25%	207'625	60.00%	124'575
1.2 Spezialbauwerke	225'000	50	2.00%	4'500	60.00%	2'700
1.3 Abwasserreinigungsanlagen	0	33	3.00%	0		0
Total 1 (1.1 - 1.3) bzw. mittlerer Einlagesatz (Spalte ⑤)	16'835'000			212'125	60.00%	127'275

2. Gemeindeanteil an regionalen Anlagen ³

2.1 Kanalisation	3'691'315	80	1.25%	46'141	60.00%	27'685
2.2 Spezialbauwerke	645'793	50	2.00%	12'916	60.00%	7'750
2.3 Abwasserreinigungsanlagen	2'431'238	33	3.00%	72'937	60.00%	43'762
Total 2 (2.1 - 2.3) bzw. mittlerer Einlagesatz (Spalte ⑤)	6'768'345			131'994	60.00%	79'197

Total 1 + 2 bzw. mittlerer Einlagesatz (Spalte ⑤)	23'603'345			344'119		206'472
Einmalige Anschlussgebühren, an Einlage angerechnet						
Einlage Spezialfinanzierung abzüglich Anschlussgebühren						206'472

⑦ Stand Verwaltungsvermögen	520'733	in Prozent von ①: (100*⑦/①)	2.21%
⑧ Stand Spezialfinanzierung Werterhalt	1'420'361	in Prozent von ①: (100*⑧/①)	6.02%

EW Fr./EW	Höchstens Fr. 200 / EW ⁵
	2'300
	90

Bemerkungen: Stand Verwaltungsvermögen (Kto. 14032.01; 14032.99; 14072.01; 14622.01; 14622.99)
Stand SF WE (Kto. 29302.01; 29302.10)

Datum: Signau, 22. März 2021/mf

Unterschrift:

¹ Dieses Blatt ist Bestandteil der Jahresrechnung. Eine Kopie senden Sie bitte an das AWA: ae.awa@bve.be.ch

² Die Einlage in die Spezialfinanzierung muss mindestens 60% betragen, solange der Bestand der SF Werterhalt nicht mehr als 25% des Wiederbeschaffungswertes beträgt.

³ Daten des Teils 2 nur dann angeben, wenn der Verband die Einlage in die Spezialfinanzierung nicht selber vornimmt. Anteil gemäss Kostenverteiler Verband.

⁴ Die einmaligen Anschlussgebühren dürfen an die jährliche Einlage in die Spezialfinanzierung Werterhalt angerechnet werden.

⁵ Gemäss Artikel 32, Absatz 4 KGV ist die Einlage in die Spezialfinanzierung auf jährlich Fr. 200 (Gemeinde und Region) pro Einwohner beschränkt.

⁶ Einwohnerwert (EW): Gemäss Artikel 36g KGV.

12.1	Bilanz	1.1.2020	Zuwachs	Abgang	31.12.2020
1	Aktiven	14'485'167.06	36'838'213.38	36'923'972.68	14'399'407.76
10	Finanzvermögen	7'824'310.56	35'633'377.18	36'285'186.88	7'172'500.86
100	Flüssige Mittel u. kurzfrist. Geldanlagen	3'537'922.77	12'209'717.67	13'058'790.60	2'688'849.84
1000	Kasse	5'681.55	44'744.80	47'429.10	2'997.25
10000.01	Kasse	5'681.55	44'744.80	47'429.10	2'997.25
1001	Post	3'437'373.82	11'261'765.32	12'973'768.21	1'725'370.93
10010.01	PostFinance, Konto Nr. 30-3185-8	3'437'373.82	11'261'765.32	12'973'768.21	1'725'370.93
1002	Bank	94'867.40	887'807.45	22'543.19	960'131.66
10020.01	Valiant Bank, KK CH98 0630 0020 0030 0070 1	63'445.65	839'173.40	6'940.34	895'678.71
10020.02	Raiffeisenbank Oberes Emmental, KK CH69 8088 2000 0010 0270 1	21'264.50	15'404.00	15'521.40	21'147.10
10020.03	Valiant Bank, Brandfall Schüpbach Mutten		33'220.00	81.45	33'138.55
10025.01	Valiant Bank, Lila Sparkonto CH81 0630 0159 7035 0467 3	10'157.25	10.05		10'167.30
1004	Debit- und Kreditkarten		15'400.10	15'050.10	350.00
10040.01	Debit- und Kreditkarten		15'400.10	15'050.10	350.00
101	Forderungen	3'548'114.00	22'948'286.50	22'972'270.73	3'524'129.77
1010	Ford. aus Lieferungen u. Leistungen ggü. Dritten	881'442.85	4'745'011.14	4'819'150.60	807'303.39
10100.01	Debitoren ABACUS Wasser/Abwasser HRM2	348'814.90	618'225.35	615'272.25	351'768.00
10100.02	Debitoren ABACUS Kehricht HRM2		114'871.05	114'774.10	96.95
10100.03	Debitoren ABACUS diverse HRM2	490'003.80	1'598'731.20	1'670'996.46	417'738.54
10100.05	Verschiedene Debitoren (OP)	8'029.05	10'758.80	8'029.05	10'758.80
10100.10	Girokonto VESR	34'595.10	2'402'424.74	2'410'078.74	26'941.10

12.1	Bilanz	1.1.2020	Zuwachs	Abgang	31.12.2020
1012	Steuerforderungen	1'352'167.75	15'968'767.21	15'943'029.43	1'377'905.53
10120.01	Steuer Guthaben NESKO	1'423'334.45	8'101'072.60	8'073'980.17	1'450'426.88
10120.10	Girokonto NESKO Kanton		7'867'694.61	7'867'694.61	
10120.99	Steuer Guthaben, Wertberichtigung	-71'166.70		1'354.65	-72'521.35
1014	Transferforderungen	1'298'500.00	2'185'555.80	2'171'555.80	1'312'500.00
10140.01	Lastenausgleich Sozialhilfe	892'000.00	1'372'555.80	1'358'555.80	906'000.00
10140.04	Sozialdienst Oberes Emmental Langnau, Kapitalvorschuss	406'500.00	813'000.00	813'000.00	406'500.00
1019	Übrige Forderungen	16'003.40	48'952.35	38'534.90	26'420.85
10190.01	Verrechnungssteuern	621.65	723.30	621.65	723.30
10191.01	Guthaben Familienzulagen		22'730.00	22'730.00	
10192.11	Wasserversorgung VST LR		-198.50	-198.50	
10192.80	MwSt-Abrechnungskonto	15'381.75	25'697.55	15'381.75	25'697.55
104	Aktive Rechnungsabgrenzungen	206'740.74	151'729.81	237'175.95	121'294.60
1040	Personalaufwand		388.20		388.20
10400.01	Rechnungsabgrenzung Personalaufwand		388.20		388.20
1041	Sach- und übriger Betriebsaufwand	20'897.79	85'574.41	51'333.00	55'139.20
10410.01	Rechnungsabgrenzung Sach- und übriger Betriebsaufwand	20'897.79	85'574.41	51'333.00	55'139.20
1043	Transfers der Erfolgsrechnung		30'832.80		30'832.80
10430.01	Transfer der Erfolgsrechnung		30'832.80		30'832.80
1045	Übriger betrieblicher Ertrag	41'691.95	34'934.40	41'691.95	34'934.40
10450.01	übriger betrieblicher Ertrag	41'691.95	34'934.40	41'691.95	34'934.40
1046	Aktive Rechnungsabgrenzungen IR	144'151.00		144'151.00	
10460.01	Aktive Rechnungsabgrenzungen Investitionsrechnung	144'151.00		144'151.00	

12.1	Bilanz	1.1.2020	Zuwachs	Abgang	31.12.2020
107	Finanzanlagen	64'976.25		8'949.60	56'026.65
1070	Aktien und Anteilscheine	8'465.60		999.60	7'466.00
10700.01	Aktien und Anteilscheine	8'465.60		999.60	7'466.00
1072	Langfristige Forderungen	56'510.65		7'950.00	48'560.65
10720.01	Feldschützengesellschaft Signau, Darlehen	48'971.65		7'000.00	41'971.65
10720.02	Pistolenklub Signau-Langnau	7'539.00		950.00	6'589.00
108	Sachanlagen FV	466'556.80	323'643.20	8'000.00	782'200.00
1080	Grundstücke FV	466'556.80	48'643.20		515'200.00
10800.01	Grundstücke FV	466'556.80	48'643.20		515'200.00
1084	Gebäude FV		275'000.00	8'000.00	267'000.00
10840.01	Gebäude FV		275'000.00	8'000.00	267'000.00
14	Verwaltungsvermögen	6'660'856.50	1'204'836.20	638'785.80	7'226'906.90
140	Sachanlagen VV	6'316'905.50	1'160'197.80	614'078.40	6'863'024.90
1400	Grundstücke VV unüberbaut	80'137.00	859.95	3'521.95	77'475.00
14000.00	Grundstücke VV unüberbaut, allgem. Haushalt	86'920.30	859.95		87'780.25
14000.99	WB Grundstücke VV unüberbaut, allgem. Haushalt	-6'783.30		3'521.95	-10'305.25
1401	Strassen / Verkehrswege	2'019'024.00	521'544.85	75'774.85	2'464'794.00
14010.01	Strassen / Verkehrswege	2'140'406.90	521'544.85		2'661'951.75
14010.99	WB Strassen / Verkehrswege	-121'382.90		75'774.85	-197'157.75
1403	Tiefbauten	1'032'482.00	233'320.75	33'040.85	1'232'761.90
14031.01	Wasserversorgung	825'786.15	211'427.00	13'937.00	1'023'276.15
14031.99	WB Wasserversorgung	-45'078.15		15'573.10	-60'651.25
14032.01	Abwasserentsorgung	259'435.90	21'893.75		281'329.65
14032.99	WB Abwasserentsorgung	-7'661.90		3'530.75	-11'192.65

12.1	Bilanz	1.1.2020	Zuwachs	Abgang	31.12.2020
1404	Hochbauten	521'836.00	55'910.70	25'912.70	551'834.00
14040.01	Hochbauten, allgem. Haushalt	590'649.90	55'910.70		646'560.60
14040.99	WB Hochbauten, allgem. Haushalt	-68'813.90		25'912.70	-94'726.60
1406	Mobilien VV	182'888.00		23'488.00	159'400.00
14060.01	Mobilien, allgem. Haushalt	234'891.55			234'891.55
14060.99	WB Mobilien, allgem. Haushalt	-52'003.55		23'488.00	-75'491.55
1407	Anlagen im Bau VV	148'538.50	348'561.55	160'840.05	336'260.00
14070.01	Anlage in Bau, allgem. Haushalt	133'266.35	189'845.10		323'111.45
14071.01	Anlage in Bau, Wasserversorgung	15'272.15	151'640.05	160'840.05	6'072.15
14072.01	Anlage in Bau, Abwasserentsorgung		7'076.40		7'076.40
1409	Übrige Sachanlagen	2'332'000.00		291'500.00	2'040'500.00
14099.00	Bestehendes VV, allgem. Haushalt	3'432'000.00			3'432'000.00
14099.10	Bestehendes VV, Wasserversorgung	310'130.65			310'130.65
14099.30	Bestehendes VV, Abfall	66'000.00			66'000.00
14099.91	WB bestehendes VV, Wasserversorgung	-310'130.65			-310'130.65
14099.93	WB bestehendes VV, Abfall	-22'000.00		5'500.00	-27'500.00
14099.99	WB bestehendes VV, allgem. Haushalt	-1'144'000.00		286'000.00	-1'430'000.00
142	Immaterielle Anlagen	27'784.00	25'966.30	6'286.30	47'464.00
1429	Übrige immaterielle Anlagen	27'784.00	25'966.30	6'286.30	47'464.00
14290.01	Übrige immaterielle Anlagen	33'448.70	25'966.30		59'415.00
14290.99	WB übrige immaterielle Anlagagen	-5'664.70		6'286.30	-11'951.00
145	Beteiligungen, Grundkapitalien	9'504.00			9'504.00
1454	Beteilig.an öffentl.Unternehmungen	7'502.00			7'502.00
14540.01	Beteilig. an öffentl. Untern., allgem. Haushalt	7'502.00			7'502.00

12.1	Bilanz	1.1.2020	Zuwachs	Abgang	31.12.2020
1455	Beteilig.an privaten Unternehmungen	2'002.00			2'002.00
14550.01	Beteilig. an priv. Untern., allgem. Haushalt	2'002.00			2'002.00
146	Investitionsbeiträge	306'663.00	18'672.10	18'421.10	306'914.00
1462	Invbeitr.an Gemeinden u.Gde.verbände	232'703.00	18'672.10	7'855.10	243'520.00
14622.01	Investitionsbeiträge von Gemeinden & Gemeindeverbänden ARA	239'975.00	18'672.10		258'647.10
14622.99	WB Investitionsbeiträge von Gemeinden & Gemeindeverbänden ARA	-7'272.00		7'855.10	-15'127.10
1466	Invbeitr.an priv.Org.o.Erwerbszweck	73'960.00		10'566.00	63'394.00
14660.01	Invbeiträge an priv. Organisationen ohne Erwerb	100'000.00			100'000.00
14660.99	WB Invbeiträge an priv. Organisationen ohne Erwerb	-26'040.00		10'566.00	-36'606.00
2	Passiven	14'485'167.06	15'215'767.99	15'301'527.29	14'399'407.76
20	Fremdkapital	7'499'234.32	13'591'970.45	14'686'148.06	6'405'056.71
200	Laufende Verbindlichkeiten	782'711.47	12'790'729.64	12'838'677.31	734'763.80
2000	Lauf.Verb.a.Liefer.u.Leist.v.Dritten	643'159.60	11'093'636.10	11'219'726.55	517'069.15
20000.01	Kreditoren ABACUS HRM 2	643'159.60	10'795'703.90	10'921'794.35	517'069.15
20000.90	Debi Vorauszahlungen		986.75	986.75	
20001.01	Ausgleichskasse des Kantons Bern, Sozialversicherungsbeiträge		164'693.80	164'693.80	
20001.02	Previs, Personalversicherungsbeiträge		108'215.25	108'215.25	
20001.03	Vaudoise, Unfallversicherungsbeiträge		13'159.40	13'159.40	
20001.04	Vaudoise, Krankenversicherungsbeiträge		10'877.00	10'877.00	
2001	Kontokorrente mit Dritten		100'387.70	100'387.70	
20012.30	AVAG AG		100'387.70	100'387.70	

12.1	Bilanz	1.1.2020	Zuwachs	Abgang	31.12.2020
2002	Steuern	55'334.20	33'496.65	46'391.40	42'439.45
20020.10	Girokonto NESKO Kanton	2'544.00	692.45	2'544.00	692.45
20022.11	Wasser, UST HRM2		-10'306.05	-10'306.05	
20022.21	Abwasser, UST HRM2		3.35	3.35	
20022.31	Abfall, UST HRM2		679.95	679.95	
20022.80	MWST Abrechnungskonto	52'790.20	42'426.95	53'470.15	41'747.00
2004	Transfer-Verbindlichkeiten	82'957.22	29'761.14		112'718.36
20040.05	Feuerwehr Region Langnau, WE	82'957.22	29'761.14		112'718.36
2005	Interne Kontokorrente		1'469'081.01	1'469'081.01	
20050.01	Durchlaufkonto		153'647.25	153'647.25	
20050.02	Durchlaufkonto Lohn		1'292'156.65	1'292'156.65	
20050.04	Durchlaufkonto Schwellengemeinde		796.90	796.90	
20050.05	Durchlaufkonto Kirchgemeinde		200.00	200.00	
20050.06	Durchlaufkonto Bibliothek		22'280.21	22'280.21	
2006	Depotgelder und Kautionen		33'220.00	81.45	33'138.55
20060.01	Depotgelder und Kautionen		33'220.00	81.45	33'138.55
2009	Übrige laufende Verpflichtungen	1'260.45	31'147.04	3'009.20	29'398.29
20090.01	übrige Kreditoren	1'260.45		1'260.45	
20090.02	Klassenkassen Schulklassen		21'191.28		21'191.28
20090.03	Bibliothekskasse		9'955.76	1'748.75	8'207.01
204	Passive Rechnungsabgrenzungen	283'817.20	36'218.61	38'817.20	281'218.61
2041	Sach- und übriger Betriebsaufwand		12.36		12.36
20410.01	Sach- und übriger Betriebsaufwand		12.36		12.36
2042	Steuern	245'000.00			245'000.00
20420.01	Rechnungsabgrenzung Steuern	245'000.00			245'000.00

12.1	Bilanz	1.1.2020	Zuwachs	Abgang	31.12.2020
2043	Transfers der Erfolgsrechnung	25'000.00	30'357.35	25'000.00	30'357.35
20430.01	Transfer Erfolgsrechnung	25'000.00	30'357.35	25'000.00	30'357.35
2044	Finanzaufwand / Finanzertrag	13'817.20	5'848.90	13'817.20	5'848.90
20440.01	Rechnungsabgrenzung Finanzaufwand /Finanzertrag	13'817.20	5'848.90	13'817.20	5'848.90
205	Kurzfristige Rückstellungen	100'000.00	30'000.00		130'000.00
2050	Kurzfrist.Rückstellungen a.Mehrleist.d.Personals	100'000.00	30'000.00		130'000.00
20500.01	Kurzfristige Rückstellungen aus Mehrleistungen des Personals	100'000.00	30'000.00		130'000.00
206	Langfristige Finanzverbindlichkeiten	5'500'000.00		1'000'000.00	4'500'000.00
2064	Darlehen, Schuldscheine	5'500'000.00		1'000'000.00	4'500'000.00
20640.01	Schwellenkorporation Signau, Darlehen unbefristet	500'000.00			500'000.00
20640.04	AXA Winterthur Versicherungen, Darlehen 23.07.2010-23.07.2020, Zins 2.05%	1'000'000.00		1'000'000.00	
20640.05	Raiffeisenbank Oberes Emmental, Darlehen 30.06.2015 - 30.06.2025, Zins 0.77%	1'000'000.00			1'000'000.00
20640.06	Raiffeisenbank Oberes Emmental, Darlehen 30.06.2015 - 30.06.2025, Zins 0.77%	1'000'000.00			1'000'000.00
20640.07	PostFinance Bern, Darlehen 28.06.2018 - 28.06.2028, Zins 0.84%	1'000'000.00			1'000'000.00
20640.08	SUVA Luzern, Darlehen 30.09.2019 - 28.09.2029, Zins 0.22%	1'000'000.00			1'000'000.00
209	Verbindlichk. ggü. SF u. Fonds im FK	832'705.65	735'022.20	808'653.55	759'074.30
2091	Verbindlichkeiten ggü. Fonds im FK	67'628.00		67'628.00	
20910.01	Schutzrauersatzabgaben	67'628.00		67'628.00	
2092	Verbindlichk.ggü.Legaten u. Stiftungen o.eig. Rechtspersönlichkeit im FK	765'077.65	735'022.20	741'025.55	759'074.30
20920.01	Bundesrat - Schenk - Fonds	46'426.35		46'426.35	
20920.02	Friedrich - Hertig - Fonds	53'241.05		53'241.05	

12.1	Bilanz	1.1.2020	Zuwachs	Abgang	31.12.2020
20920.03	Ernst Leiser - Lehmann - Fonds	91'396.85	2'600.00	93'996.85	
20920.04	Stettler - Wüthrich - Fonds	107'044.90		107'044.90	
20920.05	Bertha Bouret - Zaugg - Fonds	25'562.35		25'562.35	
20920.06	Fonds für die Armen und bedürftigen Kranken in der Gemeinde Signau	366'423.50	166.70	366'590.20	
20920.07	Allgemeine Schülerreisekasse	37'854.25		37'854.25	
20920.08	Schülerreisekasse der Ober- und Unterschule Mutten	1'038.35		1'038.35	
20920.10	Jugendtrefffonds	36'090.05	108.25		36'198.30
20920.11	Bundesrat Carl Schenk - Fonds		46'565.65		46'565.65
20920.12	Fonds für Menschen in Not		539'206.30	9'271.25	529'935.05
20920.13	Fonds für Schulklassen und Weihnachtsbescherungen		146'375.30		146'375.30
29	Eigenkapital	6'985'932.74	1'623'797.54	615'379.23	7'994'351.05
290	Verpfl.(+), Vorschüsse(-) ggü. Spezialfin.	1'334'492.66	47'465.05	95'665.97	1'286'291.74
2900	Spezialfinanzierungen im EK	1'334'492.66	47'465.05	95'665.97	1'286'291.74
29000.01	Feuerwehr Spezialfinanzierung	71'207.10	25'252.40		96'459.50
29001.01	Spezialfinanzierung Wasserversorgung	515'028.85		40'957.35	474'071.50
29002.01	Spezialfinanzierung Abwasserentsorgung	559'012.07		54'708.62	504'303.45
29003.01	Spezialfinanzierung Abfall	189'244.64	22'212.65		211'457.29
293	Vorfinanzierungen	2'590'437.65	398'408.55	99'284.90	2'889'561.30
2930	Vorfinanzierungen	2'590'437.65	398'408.55	99'284.90	2'889'561.30
29300.01	Grabfonds	50'762.25	570.40	16'192.90	35'139.75
29300.04	Spezialfinanzierung Infrastruktur	139'945.00			139'945.00
29300.05	Spezialfinanzierung Vorfinanzierung Verwaltungsvermögen	890'000.00			890'000.00
29301.01	Wasserversorgung Werterhalt	253'521.70	166'166.50	15'573.10	404'115.10
29302.01	Abwasserentsorgung Werterhalt	911'358.25	152'475.00	11'385.85	1'052'447.40
29302.10	Abwasserentsorgung Werterhalt ARAME	344'850.45	79'196.65	56'133.05	367'914.05

12.1	Bilanz	1.1.2020	Zuwachs	Abgang	31.12.2020
294	Reserven	565'706.09	362'577.10		928'283.19
2940	Finanzpolitische Reserve	565'706.09	362'577.10		928'283.19
29400.01	Zusätzliche Abschreibungen	565'706.09	362'577.10		928'283.19
296	Neubewertungsreserve Finanzvermögen	8'052.80			8'052.80
2960	Neubewertungsreserve Finanzvermögen	8'052.80			8'052.80
29600.01	Neubewertungsreserve Finanzvermögen	8'052.80			8'052.80
299	Bilanzüberschuss /-fehlbetrag	2'487'243.54	815'346.84	420'428.36	2'882'162.02
2990	Jahresergebnis	420'428.36	394'918.48	420'428.36	394'918.48
29900.01	Jahresergebnis	420'428.36	394'918.48	420'428.36	394'918.48
2999	Kumulierte Ergebnisse der Vorjahre	2'066'815.18	420'428.36		2'487'243.54
29990.01	Kumulierte Ergebnisse der Vorjahre	2'066'815.18	420'428.36		2'487'243.54

12.1.1	Anlagespiegel nach Bilanzkonto	Anschaffungskosten				kumulierte ordentliche Abschreibungen					Buchwerte			
		AW per 1.1.2020	Zuwachs/ Zugänge	Abgänge	Umglieder.	AW per 31.12.2020	Stand per 1.1.2020	Planm. Abschr.	Aus.plan. Abschr.	Wertkorr.	Stand per 31.12.2020	BW netto 31.12.2020	davon in Leasing	Versich. werte
Gesamttotal		8'953'516.35	1'305'059.15	0.00	0.00	10'258'575.50	-1'816'831.05	423'365.55	0.00	0.00	-2'240'196.60	8'016'572.90		
1070001 Aktien und Anteilscheine		9'272.00	0.00	0.00	0.00	9'272.00	0.00	0.00	0.00	0.00	0.00	7'466.00		
1'070'001'001	Valiant Holding AG	9'072.00	0.00	0.00	0.00	9'072.00	0.00	0.00	0.00	0.00	0.00	7'266.00		
1'070'001'002	Raiffeisenbank Oberes Emmental	200.00	0.00	0.00	0.00	200.00	0.00	0.00	0.00	0.00	0.00	200.00		
1080001 Grundstücke FV		466'556.80	0.00	0.00	0.00	466'556.80	0.00	-48'643.20	0.00	0.00	48'643.20	515'200.00		
1'080'001'000	Bahnhofareal Signau	466'556.80	0.00	0.00	0.00	466'556.80	0.00	-48'643.20	0.00	0.00	48'643.20	515'200.00		
1084001 Gebäude FV		0.00	275'000.00	0.00	0.00	275'000.00	0.00	8'000.00	0.00	0.00	-8'000.00	267'000.00		
1'084'001'000	Alte Post	0.00	275'000.00	0.00	0.00	275'000.00	0.00	8'000.00	0.00	0.00	-8'000.00	267'000.00		
1400000 Grundstücke VV unüberbaut, allgem. Haushalt		86'920.30	859.95	0.00	0.00	87'780.25	-6'783.30	3'521.95	0.00	0.00	-10'305.25	77'475.00		
1'400'000'001	Bundesrat Carl Schenk Platz	86'920.30	859.95	0.00	0.00	87'780.25	-6'783.30	3'521.95	0.00	0.00	-10'305.25	77'475.00		
1401001 Strassen / Verkehrswege		2'140'406.90	521'544.85	0.00	0.00	2'661'951.75	-121'382.90	75'774.85	0.00	0.00	-197'157.75	2'464'794.00		
1'401'001'001	Gewerbestr./Schulhausgässli	416'676.25	0.00	0.00	0.00	416'676.25	-40'264.25	10'456.00	0.00	0.00	-50'720.25	365'956.00		
1'401'001'002	Fuhrenstr., Etappe I	109'900.55	0.00	0.00	0.00	109'900.55	-10'990.55	2'747.00	0.00	0.00	-13'737.55	96'163.00		
1'401'001'003	Sängeliweg Signau	249'883.30	0.00	0.00	0.00	249'883.30	-15'350.30	6'339.00	0.00	0.00	-21'689.30	228'194.00		
1'401'001'004	Fuhrenstr., Etappe II	108'448.45	0.00	0.00	0.00	108'448.45	-4'495.45	2'736.00	0.00	0.00	-7'231.45	101'217.00		
1'401'001'005	Strassenlampennetz, Kauf	110'604.15	0.00	0.00	0.00	110'604.15	-8'441.15	5'676.00	0.00	0.00	-14'117.15	96'487.00		
1'401'001'006	Rainstrasse, San.	63'901.60	0.00	0.00	0.00	63'901.60	-3'195.60	1'598.00	0.00	0.00	-4'793.60	59'108.00		
1'401'001'008	Dorfstr.86-186, Strassenentw.	479'528.40	0.00	0.00	0.00	479'528.40	-19'402.40	12'109.00	0.00	0.00	-31'511.40	448'017.00		
1'401'001'009	Rainsbergweg Signau, DB einbau	53'087.40	0.00	0.00	0.00	53'087.40	-1'327.40	1'327.00	0.00	0.00	-2'654.40	50'433.00		
1'401'001'010	Strassenbeleuchtung, Ersatz	168'291.10	66'131.45	0.00	0.00	234'422.55	-8'414.10	11'895.45	0.00	0.00	-20'309.55	214'113.00		
1'401'001'011	Einlenker Moos / Dorfstr., San.	79'125.15	6'255.00	0.00	0.00	85'380.15	-1'978.15	2'139.00	0.00	0.00	-4'117.15	81'263.00		
1'401'001'012	Dorfstr. "Ausserdorf", DB einbau	261'313.65	0.00	0.00	0.00	261'313.65	-6'532.65	6'533.00	0.00	0.00	-13'065.65	248'248.00		
1'401'001'013	Sängeliweg Signau, DB einbau	39'646.90	0.00	0.00	0.00	39'646.90	-990.90	991.00	0.00	0.00	-1'981.90	37'665.00		
1'401'001'014	Muttenstrasse, 1. Etappe	0.00	303'420.55	0.00	0.00	303'420.55	0.00	7'585.55	0.00	0.00	-7'585.55	295'835.00		
1'401'001'015	Reckenberg / Schwenter, San. Strasse	0.00	71'194.50	0.00	0.00	71'194.50	0.00	1'779.50	0.00	0.00	-1'779.50	69'415.00		
1'401'001'016	Schweissberg, San. Strassenentw.	0.00	74'543.35	0.00	0.00	74'543.35	0.00	1'863.35	0.00	0.00	-1'863.35	72'680.00		
1403101 Wasserversorgung		825'786.15	36'649.95	0.00	160'840.05	1'023'276.15	-45'078.15	15'573.10	0.00	0.00	-60'651.25	962'624.90		
1'403'101'000	Gewerbestr./Schulhausgässli	430'842.15	0.00	0.00	0.00	430'842.15	-21'257.15	5'389.00	0.00	0.00	-26'646.15	404'196.00		
1'403'101'001	Steuerung, Ersatz	80'113.65	0.00	0.00	0.00	80'113.65	-15'708.65	3'789.00	0.00	0.00	-19'497.65	60'616.00		
1'403'101'002	Dorfstr. "Lichtgut-Hopfern"	280'340.65	0.00	0.00	0.00	280'340.65	-7'681.65	3'496.00	0.00	0.00	-11'177.65	269'163.00		
1'403'101'003	Hübeli-T10, Ersatzltg	34'489.70	0.00	0.00	0.00	34'489.70	-430.70	431.00	0.00	0.00	-861.70	33'628.00		
1'403'101'004	Gratstrasse, Ersatz Wasserltg	0.00	-11.10	0.00	160'840.05	160'828.95	0.00	2'010.05	0.00	0.00	-2'010.05	158'818.90		
1'403'101'005	Landi Signau, Ersatzltg / Wasserrohrbruch	0.00	36'661.05	0.00	0.00	36'661.05	0.00	458.05	0.00	0.00	-458.05	36'203.00		

12.1.1	Anlagespiegel nach Bilanzkonto	Anschaffungskosten				kumulierte ordentliche Abschreibungen					Buchwerte			
		AW per 1.1.2020	Zuwachs/ Zugänge	Abgänge	Umglieder.	AW per 31.12.2020	Stand per 1.1.2020	Planm. Abschr.	Aus.plan. Abschr.	Wertkorr.	Stand per 31.12.2020	BW netto 31.12.2020	davon in Leasing	Versich. werte
1403201	Abwasserentsorgung	259'435.90	21'893.75	0.00	0.00	281'329.65	-7'661.90	3'530.75	0.00	0.00	-11'192.65	270'137.00		
	1'403'201'000 ARA, Ferns. Ltg Dorfstr.	129'034.85	0.00	0.00	0.00	129'034.85	-5'405.85	1'627.00	0.00	0.00	-7'032.85	122'002.00		
	1'403'201'001 ARA-Leitung Langenegg	-24'777.05	0.00	0.00	0.00	-24'777.05	934.05	-314.00	0.00	0.00	1'248.05	-23'529.00		
	1'403'201'002 ARA, San.öff.Ltg Dorfstr.Nord	100'051.75	0.00	0.00	0.00	100'051.75	-2'501.75	1'251.00	0.00	0.00	-3'752.75	96'299.00		
	1'403'201'003 ARA, San.öff.Ltg Dorfstr.Süd	99'022.75	1'547.85	0.00	0.00	100'570.60	-1'237.75	1'257.85	0.00	0.00	-2'495.60	98'075.00		
	1'403'201'005 GEP Massnahmen, Subv.	-72'655.50	0.00	0.00	0.00	-72'655.50	908.50	-908.00	0.00	0.00	1'816.50	-70'839.00		
	1'403'201'006 ARA, priv. Ltg Dorfstr. Ing.	28'759.10	20'345.90	0.00	0.00	49'105.00	-359.10	616.90	0.00	0.00	-976.00	48'129.00		
1404001	Hochbauten, allgem. Haushalt	590'649.90	55'910.70	0.00	0.00	646'560.60	-68'813.90	25'912.70	0.00	0.00	-94'726.60	551'834.00		
	1'404'001'000 SH Signau (Turnhalle)	44'392.45	0.00	0.00	0.00	44'392.45	-7'103.45	1'776.00	0.00	0.00	-8'879.45	35'513.00		
	1'404'001'001 SH Signau (Prim)	45'158.95	0.00	0.00	0.00	45'158.95	-7'223.95	1'806.00	0.00	0.00	-9'029.95	36'129.00		
	1'404'001'002 SH Signau (Prim)	33'680.90	0.00	0.00	0.00	33'680.90	-5'387.90	1'347.00	0.00	0.00	-6'734.90	26'946.00		
	1'404'001'003 Mooshüsi; San.Küche,Boden,Fens	74'364.40	0.00	0.00	0.00	74'364.40	-8'924.40	2'975.00	0.00	0.00	-11'899.40	62'465.00		
	1'404'001'004 ehem. Gallihaus, Erst. Unterst	240'385.90	0.00	0.00	0.00	240'385.90	-16'942.90	6'039.00	0.00	0.00	-22'981.90	217'404.00		
	1'404'001'005 Schiessan. Mutten, Kugelfang	37'652.50	0.00	0.00	0.00	37'652.50	-11'295.50	3'765.00	0.00	0.00	-15'060.50	22'592.00		
	1'404'001'006 Gemeindehaus, San. EG	79'057.80	0.00	0.00	0.00	79'057.80	-4'743.80	2'372.00	0.00	0.00	-7'115.80	71'942.00		
	1'404'001'007 Pistolenstand Bubenei, San.	35'957.00	0.00	0.00	0.00	35'957.00	-7'192.00	3'596.00	0.00	0.00	-10'788.00	25'169.00		
	1'404'001'008 SH Signau (Turnhalle), Ersatz Fenster	0.00	55'910.70	0.00	0.00	55'910.70	0.00	2'236.70	0.00	0.00	-2'236.70	53'674.00		
1406001	Mobilien, allgem. Haushalt	234'891.55	0.00	0.00	0.00	234'891.55	-52'003.55	23'488.00	0.00	0.00	-75'491.55	159'400.00		
	1'406'001'000 Ersatz Rover	66'106.20	0.00	0.00	0.00	66'106.20	-26'443.20	6'610.00	0.00	0.00	-33'053.20	33'053.00		
	1'406'001'002 Gemeindehaus, Mobiliar EG	86'806.10	0.00	0.00	0.00	86'806.10	-17'362.10	8'680.00	0.00	0.00	-26'042.10	60'764.00		
	1'406'001'003 Schulbus, Ersatz	81'979.25	0.00	0.00	0.00	81'979.25	-8'198.25	8'198.00	0.00	0.00	-16'396.25	65'583.00		
1407001	Anlage in Bau, allgem. Haushalt	133'266.35	189'845.10	0.00	0.00	323'111.45	0.00	0.00	0.00	0.00	0.00	323'111.45		
	1'407'001'004 Gratstrasse, San. Strasse	41'895.65	11'562.45	0.00	0.00	53'458.10	0.00	0.00	0.00	0.00	0.00	53'458.10		
	1'407'001'010 Chapfstrasse Signau	3'059.85	0.00	0.00	0.00	3'059.85	0.00	0.00	0.00	0.00	0.00	3'059.85		
	1'407'001'014 SH Signau, Campus 2024	88'310.85	178'282.65	0.00	0.00	266'593.50	0.00	0.00	0.00	0.00	0.00	266'593.50		
1407101	Anlage in Bau, Wasserversorgung	15'272.15	151'640.05	0.00	-160'840.05	6'072.15	0.00	0.00	0.00	0.00	0.00	6'072.15		
	1'407'101'002 Gratstrasse, San. Wasserltg	10'200.00	150'640.05	0.00	-160'840.05	0.00	0.00	0.00	0.00	0.00	0.00	0.00		
	1'407'101'003 Stocki, Erschliessung	5'072.15	1'000.00	0.00	0.00	6'072.15	0.00	0.00	0.00	0.00	0.00	6'072.15		
1407201	Anlage in Bau, Abwasserentsorgung	0.00	7'076.40	0.00	0.00	7'076.40	0.00	0.00	0.00	0.00	0.00	7'076.40		
	1'407'201'003 Ramseischachen, Ersatz Pumpe	0.00	7'076.40	0.00	0.00	7'076.40	0.00	0.00	0.00	0.00	0.00	7'076.40		
1409900	Bestehendes VV, allgem. Haushalt	3'432'000.00	0.00	0.00	0.00	3'432'000.00	-1'144'000.00	286'000.00	0.00	0.00	-1'430'000.00	2'002'000.00		
	1'409'900'000 VV Steuerhaushalt (Hochbau)	1'716'000.00	0.00	0.00	0.00	1'716'000.00	-572'000.00	143'000.00	0.00	0.00	-715'000.00	1'001'000.00		

12.1.1	Anlagespiegel nach Bilanzkonto	Anschaffungskosten				kumulierte ordentliche Abschreibungen					Buchwerte			
		AW per 1.1.2020	Zuwachs/ Zugänge	Abgänge	Umglieder.	AW per 31.12.2020	Stand per 1.1.2020	Planm. Abschr.	Aus.plan. Abschr.	Wertkorr.	Stand per 31.12.2020	BW netto 31.12.2020	davon in Leasing	Versich. werte
1'409'900'001	VV Steuerhaushalt (Tiefbau)	1'716'000.00	0.00	0.00	0.00	1'716'000.00	-572'000.00	143'000.00	0.00	0.00	-715'000.00	1'001'000.00		
1409910	Bestehendes VV, Wasserversorgung	310'130.65	0.00	0.00	0.00	310'130.65	-310'130.65	0.00	0.00	0.00	-310'130.65	0.00		
1'409'910'001	Bestehendes VV Wasserversorgung	310'130.65	0.00	0.00	0.00	310'130.65	-310'130.65	0.00	0.00	0.00	-310'130.65	0.00		
1409930	Bestehendes VV, Abfall	66'000.00	0.00	0.00	0.00	66'000.00	-22'000.00	5'500.00	0.00	0.00	-27'500.00	38'500.00		
1'409'930'001	Bestehendes VV Abfall	66'000.00	0.00	0.00	0.00	66'000.00	-22'000.00	5'500.00	0.00	0.00	-27'500.00	38'500.00		
1429001	Übrige immaterielle Anlagen	33'448.70	25'966.30	0.00	0.00	59'415.00	-5'664.70	6'286.30	0.00	0.00	-11'951.00	47'464.00		
1'429'001'000	Ortsplanung, tech. Revision	33'448.70	8'652.95	0.00	0.00	42'101.65	-5'664.70	4'554.95	0.00	0.00	-10'219.65	31'882.00		
1'429'001'001	Ortsplanung, Arealentw. Gewerbestr.	0.00	17'313.35	0.00	0.00	17'313.35	0.00	1'731.35	0.00	0.00	-1'731.35	15'582.00		
1454001	Beteilig. an öffentl. Untern., allgem. Haushalt	7'502.00	0.00	0.00	0.00	7'502.00	0.00	0.00	0.00	0.00	0.00	7'502.00		
1'454'001'001	BKW AG Bern	1'500.00	0.00	0.00	0.00	1'500.00	0.00	0.00	0.00	0.00	0.00	1'500.00		
1'454'001'002	Busland AG	1.00	0.00	0.00	0.00	1.00	0.00	0.00	0.00	0.00	0.00	1.00		
1'454'001'003	AVAG AG Uttigen	6'000.00	0.00	0.00	0.00	6'000.00	0.00	0.00	0.00	0.00	0.00	6'000.00		
1'454'001'004	BLS AG	1.00	0.00	0.00	0.00	1.00	0.00	0.00	0.00	0.00	0.00	1.00		
1455001	Beteilig. an priv. Untern., allgem. Haushalt	2'002.00	0.00	0.00	0.00	2'002.00	0.00	0.00	0.00	0.00	0.00	2'002.00		
1'455'001'001	Wohnbaugen. Schlossberg	2'000.00	0.00	0.00	0.00	2'000.00	0.00	0.00	0.00	0.00	0.00	2'000.00		
1'455'001'002	Radio Emme AG Langnau	1.00	0.00	0.00	0.00	1.00	0.00	0.00	0.00	0.00	0.00	1.00		
1'455'001'004	SCL Tigers AG	1.00	0.00	0.00	0.00	1.00	0.00	0.00	0.00	0.00	0.00	1.00		
1462201	Investitionsbeiträge von Gemeinden & Gemeindeverbänden ARA	239'975.00	18'672.10	0.00	0.00	258'647.10	-7'272.00	7'855.10	0.00	0.00	-15'127.10	243'520.00		
1'462'201'001	ARA ME, Klärschlammntw.	239'975.00	18'672.10	0.00	0.00	258'647.10	-7'272.00	7'855.10	0.00	0.00	-15'127.10	243'520.00		
1466001	Invbeiträge an priv. Organisationen ohne Erwer	100'000.00	0.00	0.00	0.00	100'000.00	-26'040.00	10'566.00	0.00	0.00	-36'606.00	63'394.00		
1'466'001'001	Schiessan. Mutten, Trefferanz.	100'000.00	0.00	0.00	0.00	100'000.00	-26'040.00	10'566.00	0.00	0.00	-36'606.00	63'394.00		

12.2	Erfolgsrechnung nach Funktion	Rechnung 2020		Budget 2020		Rechnung 2019	
		Aufwand	Ertrag	Aufwand	Ertrag	Aufwand	Ertrag
	ERFOLGSRECHNUNG	10'941'567.42	10'941'567.42	10'788'920.00	10'788'920.00	11'452'277.80	11'452'277.80
0	Allgemeine Verwaltung Nettoaufwand	1'085'072.02	147'089.30 937'982.72	1'166'370.00	182'370.00 984'000.00	1'067'572.95	206'883.95 860'689.00
01	Legislative und Exekutive Nettoaufwand	137'700.75	323.10 137'377.65	194'080.00	194'080.00	174'695.05	47'000.00 127'695.05
011	Legislative Nettoaufwand	21'699.25	21'699.25	25'540.00	25'540.00	35'319.35	35'319.35
0110	Legislative	21'699.25		25'540.00		35'319.35	
3000.01	Tag- und Sitzungsgelder an Behördenmitglieder	6'270.00		5'840.00		9'580.00	
3000.11	Löhne an Behördenmitglieder	800.00				800.00	
3090.01	Aus- und Weiterbildung des Personals					740.00	
3100.01	Büromaterial			1'500.00		1'357.00	
3102.01	Drucksachen, Publikationen	2'071.35		2'000.00		1'420.90	
3130.01	Dienstleistung Dritter und Honorare	10'057.90		12'200.00		17'498.75	
3132.01	Honorare externe Berater, Gutachter, Fachexperten etc.					442.70	
3170.01	Reisekosten und Spesen					108.40	
3199.01	Übriger Betriebsaufwand			1'500.00		871.60	
3636.01	Beiträge an private Organisationen ohne Erwerbszweck	2'500.00		2'500.00		2'500.00	
012	Exekutive Nettoaufwand	116'001.50	323.10 115'678.40	168'540.00	168'540.00	139'375.70	47'000.00 92'375.70
0120	Exekutive	106'533.35		136'290.00		122'283.35	
3000.01	Tag- und Sitzungsgelder an Behördenmitglieder	21'390.00		40'000.00		31'000.00	
3000.11	Löhne an Behördenmitglieder	54'000.00		54'000.00		54'000.00	
3050.01	AG-Beiträge AHV, IV, EO, ALV, Verwaltungskosten	3'563.70		3'470.00		3'400.50	
3054.01	AG-Beiträge an Familienausgleichskasse	864.00		970.00		864.00	
3090.01	Aus- und Weiterbildung des Personals	440.00		1'050.00		960.00	
3132.01	Honorare externe Berater, Gutachter, Fachexperten etc.	1'667.20				1'615.50	
3170.01	Reisekosten und Spesen	11'233.80		12'600.00		11'646.90	
3199.01	Übriger Betriebsaufwand	13'374.65		24'200.00		18'796.45	
0129	Spezialkommissionen	9'468.15	323.10	32'250.00		17'092.35	47'000.00
3000.01	Tag- und Sitzungsgelder an Behördenmitglieder	4'740.00		13'720.00		6'820.00	
3000.11	Löhne an Behördenmitglieder	1'660.00		2'300.00			
3010.01	Löhne des Verwaltungs- und Betriebspersonals					720.00	
3050.01	AG-Beiträge AHV, IV, EO, ALV, Verwaltungskosten	109.60		150.00		45.30	
3053.01	AG-Beiträge an Unfallversicherungen			20.00		1.95	

12.2 Erfolgsrechnung nach Funktion		Rechnung 2020		Budget 2020		Rechnung 2019	
		Aufwand	Ertrag	Aufwand	Ertrag	Aufwand	Ertrag
3054.01	AG-Beiträge an Familienausgleichskasse	26.55		40.00		11.50	
3055.01	AG-Beiträge an Krankentaggeldversicherungen			20.00		7.15	
3130.01	Dienstleistung Dritter und Honorare	2'372.00		15'000.00		9'486.45	
3199.01	Übriger Betriebsaufwand	560.00		1'000.00			
4260.01	Rückerstattung Dritter		323.10				
4611.01	Entschädigung von Kantonen und Konkordaten						47'000.00
02	Allgemeine Dienste	947'371.27	146'766.20	972'290.00	182'370.00	892'877.90	159'883.95
	Nettoaufwand		800'605.07		789'920.00		732'993.95
022	Allgemeine Dienste	838'737.92	114'322.15	862'210.00	115'900.00	814'147.45	113'700.55
	Nettoaufwand		724'415.77		746'310.00		700'446.90
0220	Allgemeine Dienste, übrige	838'737.92	114'322.15	862'210.00	115'900.00	814'147.45	113'700.55
3000.01	Tag- und Sitzungsgelder an Behördenmitglieder	3'180.00		4'500.00		3'880.00	
3000.11	Löhne an Behördenmitglieder	900.00		900.00		900.00	
3010.01	Löhne des Verwaltungs- und Betriebspersonals	586'289.20		531'780.00		538'236.25	
3010.09	Taggelder von Kranken- und Unfallversicherung, Erwerbsersatz	-22'170.90				-7'745.05	
3050.01	AG-Beiträge AHV, IV, EO, ALV, Verwaltungskosten	35'592.90		33'650.00		32'600.15	
3052.01	AG-Beiträge an Pensionskassen	31'107.25		33'560.00		33'374.10	
3053.01	AG-Beiträge an Unfallversicherungen	4'597.90		4'320.00		4'489.05	
3054.01	AG-Beiträge an Familienausgleichskasse	8'647.55		9'430.00		8'337.05	
3055.01	AG-Beiträge an Krankentaggeldversicherungen	5'568.60		3'270.00		5'073.35	
3090.01	Aus- und Weiterbildung des Personals	2'570.90		5'100.00		8'655.00	
3099.01	Übriger Personalaufwand	398.50		1'500.00		1'209.65	
3100.01	Büromaterial	3'898.15		6'000.00		2'294.20	
3102.01	Drucksachen, Publikationen	2'029.35		1'750.00		1'130.75	
3110.01	Anschaffung Büromobiliar, Büromaschinen und -geräte	24'521.15		31'000.00		14'580.70	
3111.01	Anschaffung Maschinen, Geräte und Fahrzeuge			3'000.00			
3113.01	Anschaffung Hardware	5'681.35		11'500.00		6'769.00	
3130.01	Dienstleistung Dritter und Honorare	15'477.97		16'000.00		11'899.75	
3132.01	Honorare externe Berater, Gutachter, Fachexperten etc.	391.05					
3133.01	Informatik-Nutzungsaufwand	54'579.20		84'000.00		73'326.05	
3134.01	Sachversicherungen	7'224.05		7'220.00		7'143.75	
3150.01	Unterhalt Büromobiliar, Büromaschinen und -geräte	1'400.90		2'500.00		1'412.15	
3153.01	Unterhalt Hardware			2'500.00			
3161.01	Mieten, Benützungskosten Anlagen	7'073.00		7'600.00		7'550.85	
3170.01	Reisekosten und Spesen	4'863.35		6'000.00		5'461.90	
3199.01	Übriger Betriebsaufwand	354.80		1'500.00		383.10	
3300.62	Planm. Abschreibungen Mobilien (HRM2)	8'680.00		8'680.00		8'681.00	
3611.01	Entschädigung an Kanton und Konkordate	42'432.70		40'000.00		40'255.70	
3636.01	Beiträge an private Organisationen ohne Erwerbszweck	3'449.00		4'950.00		4'249.00	
4240.01	Benützungsgebühren und Dienstleistungen		4'047.40		1'900.00		992.00

12.2 Erfolgsrechnung nach Funktion		Rechnung 2020		Budget 2020		Rechnung 2019	
		Aufwand	Ertrag	Aufwand	Ertrag	Aufwand	Ertrag
4260.01	Rückerstattung Dritter		4'395.75		8'000.00		9'837.55
4611.01	Entschädigung von Kantonen und Konkordaten		2'879.00		3'000.00		2'871.00
4612.01	Entschädigungen von Gemeinden und Gemeindeverbänden		19'000.00		19'000.00		19'000.00
4612.21	Entsch. von Gde u. Gdeverb., Gde intern		57'000.00		57'000.00		58'000.00
4910.21	Interne Verrechnung von Dienstleistungen		27'000.00		27'000.00		23'000.00
029	Verwaltungsliegenschaften	108'633.35	32'444.05	110'080.00	66'470.00	78'730.45	46'183.40
	Nettoaufwand		76'189.30		43'610.00		32'547.05
0290	Verwaltungsliegenschaft Gemeindehaus	54'537.90	2'000.00	37'420.00	500.00	40'433.45	1'236.65
3010.01	Löhne des Verwaltungs- und Betriebspersonals	7'967.35		7'850.00		7'683.30	
3050.01	AG-Beiträge AHV, IV, EO, ALV, Verwaltungskosten	525.75		500.00		483.85	
3053.01	AG-Beiträge an Unfallversicherungen	17.20		20.00		21.20	
3054.01	AG-Beiträge an Familienausgleichskasse	127.50		140.00		123.10	
3055.01	AG-Beiträge an Krankentaggeldversicherungen	75.40		70.00		76.05	
3101.01	Betriebs- und Verbrauchsmaterial	48.00		100.00		37.90	
3120.01	Ver- und Entsorgung Liegenschaften VV	8'884.20		9'700.00		8'592.65	
3130.01	Dienstleistung Dritter und Honorare	1'374.50					
3132.01	Honorare externe Berater, Gutachter, Fachexperten etc.					2'200.00	
3134.01	Sachversicherungen	1'861.45		1'840.00		1'840.20	
3144.01	Unterhalt Hochbauten, Gebäude	29'211.30		10'000.00		15'027.65	
3151.01	Unterhalt Apparate, Masch., Geräte, Fahrz., Werkz.	2'073.25		2'000.00		1'975.55	
3300.42	Planm. Abschreibungen Hochbauten (HRM2)	2'372.00		5'200.00		2'372.00	
4260.01	Rückerstattung Dritter		1'500.00				736.65
4470.01	Pacht- und Mietzinse Liegenschaft		500.00		500.00		500.00
0291	Verwaltungsliegenschaft Mooshüsi	33'225.80	6'154.05	41'640.00	14'200.00	10'939.70	9'407.95
3010.01	Löhne des Verwaltungs- und Betriebspersonals	2'805.25		4'580.00		3'638.80	
3050.01	AG-Beiträge AHV, IV, EO, ALV, Verwaltungskosten	178.90		290.00		204.60	
3053.01	AG-Beiträge an Unfallversicherungen	6.25		10.00		18.15	
3054.01	AG-Beiträge an Familienausgleichskasse	43.35		80.00		52.20	
3055.01	AG-Beiträge an Krankentaggeldversicherungen	.90		40.00		36.00	
3101.01	Betriebs- und Verbrauchsmaterial	454.85		500.00		206.65	
3110.01	Anschaffung Büromobiliar, Büromaschinen und -geräte	2'500.80		1'000.00		319.00	
3120.01	Ver- und Entsorgung Liegenschaften VV	1'385.20		2'400.00		1'639.85	
3130.01	Dienstleistung Dritter und Honorare	290.65		200.00		190.65	
3134.01	Sachversicherungen	561.25		560.00		555.65	
3144.01	Unterhalt Hochbauten, Gebäude	21'894.70		29'000.00		932.10	
3151.01	Unterhalt Apparate, Masch., Geräte, Fahrz., Werkz.	128.70				170.15	
3181.01	Tatsächliche Forderungsverluste					.90	
3300.42	Planm. Abschreibungen Hochbauten (HRM2)	2'975.00		2'980.00		2'975.00	
4260.01	Rückerstattung Dritter		1'354.05		1'000.00		1'497.95
4470.01	Pacht- und Mietzinse Liegenschaft		4'800.00		13'200.00		7'910.00

12.2	Erfolgsrechnung nach Funktion	Rechnung 2020		Budget 2020		Rechnung 2019	
		Aufwand	Ertrag	Aufwand	Ertrag	Aufwand	Ertrag
0299	übrige Verwaltungsliegenschaften	20'869.65	24'290.00	31'020.00	51'770.00	27'357.30	35'538.80
3010.01	Löhne des Verwaltungs- und Betriebspersonals	370.45		1'500.00		501.45	
3050.01	AG-Beiträge AHV, IV, EO, ALV, Verwaltungskosten	23.55		100.00		30.90	
3053.01	AG-Beiträge an Unfallversicherungen	.75		20.00		6.90	
3054.01	AG-Beiträge an Familienausgleichskasse	6.35		30.00		8.30	
3055.01	AG-Beiträge an Krankentaggeldversicherungen			20.00		4.95	
3120.01	Ver- und Entsorgung Liegenschaften VV	12'614.65		10'160.00		9'536.80	
3130.01	Dienstleistung Dritter und Honorare	2'240.70		5'000.00			
3132.01	Honorare externe Berater, Gutachter, Fachexperten etc.					3'334.90	
3134.01	Sachversicherungen	1'188.50		1'190.00		1'179.65	
3144.01	Unterhalt Hochbauten, Gebäude	4'046.45		12'000.00		12'753.45	
3151.01	Unterhalt Apparate, Masch., Geräte, Fahrz., Werkz.	378.25					
3160.01	Miete und Pacht Liegenschaften			1'000.00			
4240.21	Benützungsgeb. u. DL, Gde intern		5'780.00		9'000.00		15'000.00
4260.01	Rückerstattung Dritter		750.00		24'150.00		5'895.45
4470.01	Pacht- und Mietzinse Liegenschaft		17'760.00		18'620.00		14'643.35
1	Öffentliche Ordnung und Sicherheit, Verteidigung	333'895.40	266'411.20	358'300.00	253'500.00	455'182.35	258'099.40
	Nettoaufwand		67'484.20		104'800.00		197'082.95
11	Öffentliche Sicherheit	6'085.80					
	Nettoaufwand		6'085.80				
111	Polizei	6'085.80					
	Nettoaufwand		6'085.80				
1110	Polizei	6'085.80					
3631.01	Beiträge an Kantone und Konkordate	6'085.80					
12	Rechtssprechung					135.00	
	Nettoaufwand						135.00
120	Rechtssprechung					135.00	
	Nettoaufwand						135.00
1200	Rechtssprechung					135.00	
3145.01	Unterhalt Wald					135.00	
14	Allgemeines Rechtswesen	67'234.60	81'954.30	80'780.00	70'000.00	54'316.20	62'765.55
	Nettoaufwand				10'780.00		
	Nettoertrag	14'719.70				8'449.35	

12.2 Erfolgsrechnung nach Funktion		Rechnung 2020		Budget 2020		Rechnung 2019	
		Aufwand	Ertrag	Aufwand	Ertrag	Aufwand	Ertrag
140	Allgemeines Rechtswesen	67'234.60	81'954.30	80'780.00	70'000.00	54'316.20	62'765.55
	Nettoaufwand				10'780.00		
	Nettoertrag	14'719.70				8'449.35	
1400	Allgemeines Rechtswesen	67'234.60	81'954.30	80'780.00	70'000.00	54'316.20	62'765.55
3000.01	Tag- und Sitzungsgelder an Behördenmitglieder	6'140.00		8'000.00		5'180.00	
3000.11	Löhne an Behördenmitglieder	1'300.00		1'300.00		1'300.00	
3010.01	Löhne des Verwaltungs- und Betriebspersonals	4'900.40		14'000.00		6'285.60	
3050.01	AG-Beiträge AHV, IV, EO, ALV, Verwaltungskosten	409.25		1'020.00		477.80	
3053.01	AG-Beiträge an Unfallversicherungen	10.60		40.00		16.70	
3054.01	AG-Beiträge an Familienausgleichskasse	99.20		280.00		121.35	
3055.01	AG-Beiträge an Krankentaggeldversicherungen	48.50		140.00		62.25	
3090.01	Aus- und Weiterbildung des Personals					200.00	
3102.01	Drucksachen, Publikationen	2'483.05		1'800.00		474.65	
3130.01	Dienstleistung Dritter und Honorare	11'344.45		14'000.00		9'394.30	
3130.02	DL Dritter, Ortspolizei Aufwendungen	9'519.70		14'200.00		6'944.80	
3130.03	DL Dritter, Baupolizei Aufwendungen	28'548.05		22'000.00		21'158.75	
3170.01	Reisekosten und Spesen	2'400.00		4'000.00		2'700.00	
3181.01	Tatsächliche Forderungsverluste	31.40					
4210.02	Gebühren für Amtshandlungen, Ortspolizei		25'648.90		23'000.00		18'131.80
4210.03	Gebühren für Amtshandlungen, Baupolizei		56'305.40		47'000.00		44'633.75
15	Feuerwehr	169'197.20	169'197.20	175'710.00	175'710.00	167'457.65	167'457.65
150	Feuerwehr	169'197.20	169'197.20	175'710.00	175'710.00	167'457.65	167'457.65
1500	Feuerwehr	169'197.20	169'197.20	175'710.00	175'710.00	167'457.65	167'457.65
3120.01	Ver- und Entsorgung Liegenschaften VV	4'620.15		5'650.00		5'274.90	
3134.01	Sachversicherungen	522.45		800.00		514.40	
3143.01	Unterhalt übrige Tiefbauten			18'000.00			
3144.01	Unterhalt Hochbauten, Gebäude	5'503.40		5'000.00		4'326.75	
3160.21	Miete und Pacht Liegenschaften, Gde intern	5'780.00		9'000.00		15'000.00	
3181.01	Tatsächliche Forderungsverluste	3'828.91		3'500.00		2'840.60	
3199.01	Übriger Betriebsaufwand	450.00		500.00			
3510.01	Einlagen in Spezialfinanzierung FK / Einlagen in Fonds des	25'252.40				2'131.70	
3612.01	Entsch. an Gde u. Gdeverb., Betriebsbeitrag	79'618.75		88'820.00		89'258.80	
3612.02	Entsch. an Gde u. Gdeverb., WE	29'761.14		30'240.00		30'250.50	
3612.21	Entsch. an Gde u. Gdeverb., Gde intern	13'860.00		14'200.00		17'860.00	
4200.01	Ersatzabgaben		163'543.05		173'000.00		167'288.05
4260.01	Rückerstattung Dritter		5'500.00				
4409.21	Übrige Zinsen (Spezialfinanzierungen)		154.15		180.00		169.60
4510.01	Entnahme in Fonds und Spezialfinanzierungen im Eigenkapital				2'530.00		

12.2	Erfolgsrechnung nach Funktion	Rechnung 2020		Budget 2020		Rechnung 2019	
		Aufwand	Ertrag	Aufwand	Ertrag	Aufwand	Ertrag
16	Verteidigung	91'377.80	15'259.70	101'810.00	7'790.00	233'273.50	27'876.20
	Nettoaufwand		76'118.10		94'020.00		205'397.30
161	Militärische Verteidigung	27'485.00	1'274.00	28'870.00	1'270.00	143'661.65	1'268.00
	Nettoaufwand		26'211.00		27'600.00		142'393.65
1610	Militärische Verteidigung	27'485.00	1'274.00	28'870.00	1'270.00	143'661.65	1'268.00
3144.01	Unterhalt Hochbauten, Gebäude					119'398.65	
3199.01	Übriger Betriebsaufwand			1'000.00		100.00	
3300.42	Planm. Abschreibungen Hochbauten (HRM2)	7'361.00		7'360.00		7'361.00	
3636.01	Beiträge an private Organisationen ohne Erwerbszweck	7'010.00		7'400.00		3'700.00	
3637.01	Beiträge an private Haushalte	2'548.00		2'540.00		2'536.00	
3660.60	planm. Abschreibungen Investitionsbeiträge	10'566.00		10'570.00		10'566.00	
4260.01	Rückerstattung Dritter		1'274.00		1'270.00		1'268.00
162	Zivile Verteidigung	63'892.80	13'985.70	72'940.00	6'520.00	89'611.85	26'608.20
	Nettoaufwand		49'907.10		66'420.00		63'003.65
1620	Zivilschutz	63'892.80	13'985.70	72'940.00	6'520.00	89'611.85	26'608.20
3000.01	Tag- und Sitzungsgelder an Behördenmitglieder					480.00	
3010.01	Löhne des Verwaltungs- und Betriebspersonals	1'400.00		1'400.00		1'400.00	
3053.01	AG-Beiträge an Unfallversicherungen			10.00		3.70	
3055.01	AG-Beiträge an Krankentaggeldversicherungen	13.85		10.00		13.85	
3101.01	Betriebs- und Verbrauchsmaterial			200.00			
3111.01	Anschaffung Maschinen, Geräte und Fahrzeuge	1'070.85		1'000.00		748.50	
3120.04	Ver- und Entsorgung, ZSA Hof	5'981.35		7'900.00		7'338.75	
3120.05	Ver- und Entsorgung, ZSA Schüpbach	1'589.40		1'800.00		1'474.80	
3130.01	Dienstleistung Dritter und Honorare	2'744.60		1'220.00		25'117.80	
3134.01	Sachversicherungen	2'116.80		2'100.00		2'098.40	
3137.01	Steuern und Abgaben	89.70		90.00		89.70	
3144.04	Unterhalt Hochbauten, ZSA Hof Signau	975.65		2'000.00		2'158.70	
3144.05	Unterhalt Hochbauten, ZSA Schüpbach			1'000.00			
3151.01	Unterhalt Apparate, Masch., Geräte, Fahrz., Werkz.	3'209.60		3'600.00		1'115.80	
3611.01	Entschädigung an Kanton und Konkordate	1'189.00		1'190.00		1'189.00	
3612.01	Entsch. an Gde u.Gdeverb., Betriebsbeitrag	43'212.00		49'120.00		46'082.85	
3637.01	Beiträge an private Haushalte	300.00		300.00		300.00	
4260.01	Rückerstattung Dritter		7'050.70		720.00		20'443.20
4470.01	Pacht- und Mietzinse Liegenschaft		2'700.00		2'300.00		2'665.00
4631.01	Beiträge von Kantonen u. Konordaten		4'235.00		3'500.00		3'500.00

12.2 Erfolgsrechnung nach Funktion		Rechnung 2020		Budget 2020		Rechnung 2019	
		Aufwand	Ertrag	Aufwand	Ertrag	Aufwand	Ertrag
2	Bildung	3'616'544.70	1'515'880.85	3'877'030.00	1'546'930.00	3'592'623.90	1'498'549.10
	Nettoaufwand		2'100'663.85		2'330'100.00		2'094'074.80
21	Obligatorische Schule	3'198'746.60	1'280'182.70	3'454'870.00	1'347'040.00	3'219'677.30	1'285'511.55
	Nettoaufwand		1'918'563.90		2'107'830.00		1'934'165.75
211	Eingangsstufe	169'809.15		154'750.00		129'034.30	
	Nettoaufwand		169'809.15		154'750.00		129'034.30
2110	Kindergarten	169'809.15		154'750.00		129'034.30	
3104.01	Lehrmittel	3'528.30		4'550.00		6'347.05	
3111.01	Anschaffung Maschinen, Geräte und Fahrzeuge	1'343.85		3'110.00		1'709.05	
3151.01	Unterhalt Apparate, Masch., Geräte, Fahrz., Werkz.	300.00		600.00		138.45	
3611.60	Gemeindeanteil Lastenausgleich Lehrergehälter	164'637.00		146'490.00		120'839.75	
212	Primarstufe	571'838.80	23'596.85	664'850.00	24'000.00	566'379.20	42'767.60
	Nettoaufwand		548'241.95		640'850.00		523'611.60
2120	Primarstufe	571'838.80	23'596.85	664'850.00	24'000.00	566'379.20	42'767.60
3104.01	Lehrmittel	44'259.55		53'100.00		45'661.70	
3104.02	Lehrmittel; Handarbeiten, Werken	9'564.80		11'480.00		9'017.25	
3110.01	Anschaffung Büromobiliar, Büromaschinen und -geräte	9'611.25		10'830.00		5'273.85	
3110.02	Anschaffung Sportmaterial	2'607.80		3'920.00		2'737.55	
3110.03	Anschaffung Schulpulte und Stühle	1'048.90		11'600.00		1'741.80	
3113.01	Anschaffung Hardware	11'455.45		13'440.00		13'200.00	
3150.01	Unterhalt Büromobiliar, Büromaschinen und -geräte	3'395.80		4'560.00		2'429.25	
3150.02	Unterhalt Schulpulte und Stühle	210.20		1'600.00		146.90	
3153.01	Unterhalt Hardware	2'651.00		2'400.00		626.40	
3611.60	Gemeindeanteil Lastenausgleich Lehrergehälter	407'798.25		440'720.00		405'837.25	
3612.01	Entsch. an Gde u.Gdeverb., Betriebsbeitrag	78'213.40		107'200.00		77'611.40	
3632.01	Beiträge an Gemeinden und Gemeindezweckverbände	1'022.40		4'000.00		2'095.85	
4260.01	Rückerstattung Dritter		549.00				1'260.00
4612.01	Entschädigungen von Gemeinden und Gemeindeverbänden		23'047.85		24'000.00		41'507.60
213	Oberstufe	1'495'426.90	862'884.95	1'532'660.00	889'140.00	1'477'902.00	812'648.60
	Nettoaufwand		632'541.95		643'520.00		665'253.40
2130	Sekundarstufe I, Volksschule Signau	301'069.00		321'610.00		301'960.95	
3104.01	Lehrmittel	11'049.40		13'280.00		15'220.55	
3104.02	Lehrmittel; Handarbeiten, Werken	2'391.20		2'870.00		3'005.75	
3110.01	Anschaffung Büromobiliar, Büromaschinen und -geräte	2'402.80		2'710.00		1'757.95	
3110.02	Anschaffung Sportmaterial	651.95		980.00		912.55	
3110.03	Anschaffung Schulpulte und Stühle	262.25		2'900.00		580.60	

12.2 Erfolgsrechnung nach Funktion		Rechnung 2020		Budget 2020		Rechnung 2019	
		Aufwand	Ertrag	Aufwand	Ertrag	Aufwand	Ertrag
3113.01	Anschaffung Hardware	2'863.85		3'360.00		4'400.00	
3150.01	Unterhalt Büromobiliar, Büromaschinen und -geräte	848.95		1'120.00		809.75	
3150.02	Unterhalt Schulpulte und Stühle	52.55		500.00		49.00	
3153.01	Unterhalt Hardware	662.75		600.00		208.80	
3611.60	Gemeindeanteil Lastenausgleich Lehrergehälter	276'720.50		287'290.00		270'943.00	
3612.01	Entsch. an Gde u.Gdeverb., Betriebsbeitrag	2'907.20		5'000.00		3'374.35	
3632.01	Beiträge an Gemeinden und Gemeindezweckverbände	255.60		1'000.00		698.65	
2131	Sekundarstufe I, Sekundarschulverband	1'194'357.90	862'884.95	1'211'050.00	889'140.00	1'175'941.05	812'648.60
3611.60	Gemeindeanteil Lastenausgleich Lehrergehälter	769'435.75		745'530.00		716'935.00	
3612.01	Entsch. an Gde u.Gdeverb., Betriebsbeitrag	110'000.00		125'000.00		135'000.00	
3910.21	Interne Verrechnungen von Dienstleistungen	38'270.15		37'570.00		38'999.10	
3930.21	Interne Verrechnungen von Betriebs- und Verwaltungskosten	276'652.00		302'950.00		285'006.95	
4612.01	Entschädigungen von Gemeinden und Gemeindeverbänden		862'884.95		889'140.00		812'648.60
214	Musikschulen Nettoaufwand	97'845.05	97'845.05	93'700.00	93'700.00	97'764.25	97'764.25
2140	Musikschule	97'845.05		93'700.00		97'764.25	
3612.01	Entsch. an Gde u.Gdeverb., Betriebsbeitrag	97'845.05		93'700.00		97'764.25	
217	Schulliegenschaften Nettoaufwand	681'089.30	319'751.75	780'810.00	348'390.00	748'924.70	347'749.25
			361'337.55		432'420.00		401'175.45
2170	Schulliegenschaften	681'089.30	319'751.75	780'810.00	348'390.00	748'924.70	347'749.25
3010.01	Löhne des Verwaltungs- und Betriebspersonals	226'489.50		245'000.00		227'528.15	
3010.09	Taggelder von Kranken- und Unfallversicherung, Erwerbssersatz	-450.80					
3050.01	AG-Beiträge AHV, IV, EO, ALV, Verwaltungskosten	14'595.75		15'150.00		13'769.95	
3052.01	AG-Beiträge an Pensionskassen	13'693.20		13'070.00		12'880.80	
3053.01	AG-Beiträge an Unfallversicherungen	1'636.65		1'570.00		1'863.80	
3054.01	AG-Beiträge an Familienausgleichskasse	3'538.35		4'250.00		3'498.60	
3055.01	AG-Beiträge an Krankentaggeldversicherungen	2'220.65		2'340.00		2'215.45	
3090.01	Aus- und Weiterbildung des Personals			2'000.00		1'400.00	
3099.01	Übriger Personalaufwand					750.00	
3101.01	Betriebs- und Verbrauchsmaterial	23'309.55		21'000.00		20'798.20	
3102.01	Drucksachen, Publikationen	1'392.30		500.00		2'045.95	
3111.01	Anschaffung Maschinen, Geräte und Fahrzeuge	70.25		5'000.00		1'586.75	
3120.02	Ver- und Entsorgung, SH innen (Teiler)	39'463.75		58'000.00		42'303.25	
3120.03	Ver- und Entsorgung, SH aussen	38'738.90		53'000.00		46'850.30	
3130.01	Dienstleistung Dritter und Honorare	3'840.30		3'900.00		1'823.30	
3132.01	Honorare externe Berater, Gutachter, Fachexperten etc.	6'190.00					
3133.01	Informatik-Nutzungsaufwand			4'000.00			
3134.01	Sachversicherungen	16'339.90		17'900.00		17'842.40	

12.2 Erfolgsrechnung nach Funktion		Rechnung 2020		Budget 2020		Rechnung 2019	
		Aufwand	Ertrag	Aufwand	Ertrag	Aufwand	Ertrag
3137.01	Steuern und Abgaben	232.00		160.00		156.00	
3144.02	Unterhalt Hochbauten, SH innen (Teiler)	66'559.20		95'000.00		90'290.50	
3144.03	Unterhalt Hochbauten, SH aussen	31'730.20		40'000.00		74'952.95	
3151.01	Unterhalt Apparate, Masch., Geräte, Fahrz., Werkz.	14'388.75		22'000.00		11'714.05	
3170.01	Reisekosten und Spesen	2'906.20		3'000.00		2'686.30	
3300.42	Planm. Abschreibungen Hochbauten (HRM2)	13'204.70		12'970.00		10'968.00	
3300.92	Planm. Abschreibungen übrige Sachanl. VV (HRM 2)	143'000.00		143'000.00		143'000.00	
3910.21	Interne Verrechnungen von Dienstleistungen	18'000.00		18'000.00		18'000.00	
4260.01	Rückerstattung Dritter		6'690.35		360.00		17'888.55
4470.01	Pacht- und Mietzinse Liegenschaft		30'705.00		30'080.00		27'373.75
4472.01	Vergütung für Benützungen Liegenschaften VV		5'704.40		15'000.00		17'480.00
4930.21	Interne Verrechnungen von Betriebs- und Verwaltungskosten		276'652.00		302'950.00		285'006.95
218	Tagesbetreuung	21'910.90	20'803.85	27'750.00	25'480.00	24'946.85	21'790.50
	Nettoaufwand		1'107.05		2'270.00		3'156.35
2180	Tagesschulangebot, Aufgabenhilfe			1'840.00	940.00	1'377.10	
3010.01	Löhne des Verwaltungs- und Betriebspersonals			1'820.00		1'360.00	
3053.01	AG-Beiträge an Unfallversicherungen			10.00		3.65	
3055.01	AG-Beiträge an Krankentaggeldversicherungen			10.00		13.45	
4240.01	Benützungsgebühren und Dienstleistungen				940.00		
2181	Tagesschulangebot, Mittagstisch	21'910.90	20'803.85	25'910.00	24'540.00	23'569.75	21'790.50
3010.01	Löhne des Verwaltungs- und Betriebspersonals	7'331.00		6'750.00		7'362.25	
3050.01	AG-Beiträge AHV, IV, EO, ALV, Verwaltungskosten	477.20		390.00		441.70	
3053.01	AG-Beiträge an Unfallversicherungen	16.05		20.00		70.70	
3054.01	AG-Beiträge an Familienausgleichskasse	115.70		120.00		112.20	
3055.01	AG-Beiträge an Krankentaggeldversicherungen	72.60		30.00		72.90	
3130.01	Dienstleistung Dritter und Honorare	13'898.35		18'600.00		15'510.00	
4260.01	Rückerstattung Dritter		12'350.00		17'000.00		16'120.00
4910.21	Interne Verrechnung von Dienstleistungen		8'453.85		7'540.00		5'670.50
219	Obligatorische Schule	160'826.50	53'145.30	200'350.00	60'030.00	174'726.00	60'555.60
	Nettoaufwand		107'681.20		140'320.00		114'170.40
2190	Schulleitung	17'774.80	2'716.00	32'120.00	10'000.00	15'288.90	1'250.00
3090.01	Aus- und Weiterbildung des Personals	600.00		11'000.00		1'250.00	
3099.01	Übriger Personalaufwand	2'441.55		3'000.00		2'689.40	
3100.01	Büromaterial	303.85		800.00		277.65	
3102.01	Drucksachen, Publikationen	1'077.90		1'500.00		1'079.70	
3130.01	Dienstleistung Dritter und Honorare	5'738.55		7'720.00		6'510.10	
3132.01	Honorare externe Berater, Gutachter, Fachexperten etc.	2'484.00		3'500.00		860.00	
3133.01	Informatik-Nutzungsaufwand	4'242.20		3'000.00		1'408.85	

12.2	Erfolgsrechnung nach Funktion	Rechnung 2020		Budget 2020		Rechnung 2019	
		Aufwand	Ertrag	Aufwand	Ertrag	Aufwand	Ertrag
3170.01	Reisekosten und Spesen	886.75		1'600.00		1'213.20	
4260.01	Rückerstattung Dritter		2'716.00		10'000.00		1'250.00
2191	Schulsekretariat	64'601.85	29'816.30	65'090.00	30'030.00	72'212.00	33'328.60
3010.01	Löhne des Verwaltungs- und Betriebspersonals	54'796.30		55'500.00		54'687.10	
3050.01	AG-Beiträge AHV, IV, EO, ALV, Verwaltungskosten	3'615.85		3'450.00		3'443.20	
3052.01	AG-Beiträge an Pensionskassen	4'288.80		4'340.00		4'279.20	
3053.01	AG-Beiträge an Unfallversicherungen	477.60		440.00		377.60	
3054.01	AG-Beiträge an Familienausgleichskasse	876.80		990.00		874.90	
3055.01	AG-Beiträge an Krankentaggeldversicherungen	546.50		270.00		541.40	
3090.01	Aus- und Weiterbildung des Personals					3'800.00	
3130.01	Dienstleistung Dritter und Honorare					3'867.20	
3133.01	Informatik-Nutzungsaufwand					285.40	
3170.01	Reisekosten und Spesen			100.00		56.00	
4910.21	Interne Verrechnung von Dienstleistungen		29'816.30		30'030.00		33'328.60
2193	Schulveranstaltungen	4'974.45		19'000.00		4'953.60	
3171.01	Exkursionen, Schulreisen und Lager	4'974.45		19'000.00		4'953.60	
2195	Schülertransporte	73'475.40	20'613.00	84'140.00	20'000.00	82'271.50	25'977.00
3010.01	Löhne des Verwaltungs- und Betriebspersonals	13'027.50		17'480.00		13'316.60	
3050.01	AG-Beiträge AHV, IV, EO, ALV, Verwaltungskosten	715.00		890.00		684.80	
3053.01	AG-Beiträge an Unfallversicherungen	28.45		120.00		35.40	
3054.01	AG-Beiträge an Familienausgleichskasse	173.30		260.00		174.05	
3055.01	AG-Beiträge an Krankentaggeldversicherungen	107.25		170.00		131.85	
3090.01	Aus- und Weiterbildung des Personals			960.00			
3101.01	Betriebs- und Verbrauchsmaterial	1'364.05		2'000.00		1'609.35	
3130.01	Dienstleistung Dritter und Honorare	43'730.25		45'000.00		51'532.05	
3134.01	Sachversicherungen	2'026.40		2'000.00		1'774.20	
3137.01	Steuern und Abgaben	700.25		800.00		920.25	
3151.01	Unterhalt Apparate, Masch., Geräte, Fahrz., Werkz.	565.95		2'000.00		2'629.00	
3160.01	Miete und Pacht Liegenschaften	960.00		960.00		960.00	
3170.01	Reisekosten und Spesen			500.00		35.70	
3300.62	Planm. Abschreibungen Mobilien (HRM2)	8'198.00		8'500.00		8'198.25	
3637.01	Beiträge an private Haushalte	1'879.00		2'500.00		270.00	
4260.01	Rückerstattung Dritter						6'000.00
4631.01	Beiträge von Kantonen u. Konordaten		20'613.00		20'000.00		19'977.00
22	Sonderschulen	408'556.35	235'698.15	408'230.00	199'890.00	361'296.65	213'037.55
	Nettoaufwand		172'858.20		208'340.00		148'259.10
220	Sonderschulen	408'556.35	235'698.15	408'230.00	199'890.00	361'296.65	213'037.55
	Nettoaufwand		172'858.20		208'340.00		148'259.10

12.2	Erfolgsrechnung nach Funktion	Rechnung 2020		Budget 2020		Rechnung 2019	
		Aufwand	Ertrag	Aufwand	Ertrag	Aufwand	Ertrag
2200	IBEM, Sonderschulen	408'556.35	235'698.15	408'230.00	199'890.00	361'296.65	213'037.55
3104.01	Lehrmittel	3'600.35		6'460.00		3'157.40	
3611.60	Gemeindeanteil Lastenausgleich Lehrergehälter	404'956.00		401'770.00		358'139.25	
4260.01	Rückerstattung Dritter		2'924.20		4'310.00		2'708.35
4612.01	Entschädigungen von Gemeinden und Gemeindeverbänden		232'773.95		195'580.00		210'329.20
29	Übriges Bildungswesen	9'241.75		13'930.00		11'649.95	
	Nettoaufwand		9'241.75		13'930.00		11'649.95
291	Verwaltung	6'436.60		10'850.00		8'754.80	
	Nettoaufwand		6'436.60		10'850.00		8'754.80
2910	Schulkommission	6'436.60		10'850.00		8'754.80	
3000.01	Tag- und Sitzungsgelder an Behördenmitglieder	4'880.00		9'000.00		7'010.00	
3000.11	Löhne an Behördenmitglieder	1'300.00		1'300.00		1'300.00	
3050.01	AG-Beiträge AHV, IV, EO, ALV, Verwaltungskosten	85.80		80.00		81.90	
3054.01	AG-Beiträge an Familienausgleichskasse	20.80		20.00		20.80	
3130.01	Dienstleistung Dritter und Honorare	20.00		20.00		20.00	
3170.01	Reisekosten und Spesen			300.00		192.10	
3636.01	Beiträge an private Organisationen ohne Erwerbszweck	130.00		130.00		130.00	
299	Bildung	2'805.15		3'080.00		2'895.15	
	Nettoaufwand		2'805.15		3'080.00		2'895.15
2991	Erwachsenenbildung	2'805.15		3'080.00		2'895.15	
3000.01	Tag- und Sitzungsgelder an Behördenmitglieder			120.00			
3010.01	Löhne des Verwaltungs- und Betriebspersonals	405.00		390.00		405.00	
3053.01	AG-Beiträge an Unfallversicherungen	.70		10.00		1.10	
3055.01	AG-Beiträge an Krankentaggeldversicherungen			10.00		4.00	
3102.01	Drucksachen, Publikationen	661.35		800.00		745.30	
3130.01	Dienstleistung Dritter und Honorare	238.10		250.00		239.75	
3636.01	Beiträge an private Organisationen ohne Erwerbszweck	1'500.00		1'500.00		1'500.00	
3	Kultur, Sport und Freizeit, Kirche	71'038.80	9'846.40	95'200.00	10'800.00	80'788.55	12'803.75
	Nettoaufwand		61'192.40		84'400.00		67'984.80
32	Kultur, übrige	58'667.80	5'635.00	80'350.00	4'500.00	69'150.45	4'250.00
	Nettoaufwand		53'032.80		75'850.00		64'900.45
321	Bibliotheken	39'755.95	5'635.00	37'500.00	4'500.00	31'886.95	4'250.00
	Nettoaufwand		34'120.95		33'000.00		27'636.95

12.2 Erfolgsrechnung nach Funktion		Rechnung 2020		Budget 2020		Rechnung 2019	
		Aufwand	Ertrag	Aufwand	Ertrag	Aufwand	Ertrag
3210	Bibliotheken	39'755.95	5'635.00	37'500.00	4'500.00	31'886.95	4'250.00
3000.01	Tag- und Sitzungsgelder an Behördenmitglieder	860.00		3'220.00		2'940.00	
3010.01	Löhne des Verwaltungs- und Betriebspersonals	18'823.40		16'860.00		14'280.75	
3050.01	AG-Beiträge AHV, IV, EO, ALV, Verwaltungskosten	940.35		1'100.00		599.15	
3053.01	AG-Beiträge an Unfallversicherungen	39.25		50.00		37.95	
3054.01	AG-Beiträge an Familienausgleichskasse	227.90		300.00		152.25	
3055.01	AG-Beiträge an Krankentaggeldversicherungen	186.35		170.00		141.40	
3090.01	Aus- und Weiterbildung des Personals	700.00		1'000.00			
3099.01	Übriger Personalaufwand	291.00					
3101.01	Betriebs- und Verbrauchsmaterial	1'561.90		1'800.00		924.75	
3102.01	Drucksachen, Publikationen	12.50		1'000.00		594.05	
3103.01	Fachliteratur, Zeitschriften	15'070.05		11'500.00		11'500.00	
3110.01	Anschaffung Büromobiliar, Büromaschinen und -geräte	668.25		500.00		629.65	
3133.01	Informatik-Nutzungsaufwand	375.00					
3170.01	Reisekosten und Spesen					87.00	
4240.01	Benützungsgebühren und Dienstleistungen		3'655.00		4'500.00		4'250.00
4260.01	Rückerstattung Dritter		1'980.00				
322	Konzert und Theater Nettoaufwand	6'000.00	6'000.00	5'500.00	5'500.00	6'000.00	6'000.00
3220	Konzert und Theater	6'000.00		5'500.00		6'000.00	
3632.01	Beiträge an Gemeinden und Gemeindezweckverbände	500.00		500.00		500.00	
3636.01	Beiträge an private Organisationen ohne Erwerbszweck	5'500.00		5'000.00		5'500.00	
329	Kultur Nettoaufwand	12'911.85	12'911.85	37'350.00	37'350.00	31'263.50	31'263.50
3290	Übrige Kultur	12'911.85		37'350.00		31'263.50	
3130.01	Dienstleistung Dritter und Honorare	2'281.00		8'300.00		7'218.60	
3632.01	Beiträge an Gemeinden und Gemeindezweckverbände	9'030.85		9'050.00		9'103.65	
3636.01	Beiträge an private Organisationen ohne Erwerbszweck	1'600.00		20'000.00		14'941.25	
33	Medien Nettoertrag		3'891.40		4'000.00		6'553.75
332	Massenmedien Nettoertrag		3'891.40		4'000.00		6'553.75
3320	Massenmedien		3'891.40		4'000.00		6'553.75
4635.01	Entschädigungen von öffentlichen Unternehmungen		3'891.40		4'000.00		6'553.75

12.2 Erfolgsrechnung nach Funktion		Rechnung 2020		Budget 2020		Rechnung 2019	
		Aufwand	Ertrag	Aufwand	Ertrag	Aufwand	Ertrag
34	Sport und Freizeit	12'371.00	320.00	14'850.00	2'300.00	11'638.10	2'000.00
	Nettoaufwand		12'051.00		12'550.00		9'638.10
341	Sport	7'860.00	320.00	7'360.00	2'300.00	7'760.00	2'000.00
	Nettoaufwand		7'540.00		5'060.00		5'760.00
3410	Sport	7'860.00	320.00	7'360.00	2'300.00	7'760.00	2'000.00
3635.01	Beiträge an private Unternehmungen	2'660.00		2'660.00		2'760.00	
3636.01	Beiträge an private Organisationen ohne Erwerbszweck	5'200.00		4'700.00		5'000.00	
4240.01	Benützungsgebühren und Dienstleistungen		320.00		2'300.00		2'000.00
342	Freizeit	4'511.00		7'490.00		3'878.10	
	Nettoaufwand		4'511.00		7'490.00		3'878.10
3420	Freizeit	4'511.00		7'490.00		3'878.10	
3141.01	Unterhalt Strassen, Verkehrswege; DL Dritter	457.05		3'000.00			
3300.02	Planm. Abschreibungen Grundstücke (HRM2)	3'521.95				3'339.30	
3300.12	Planm. Abschreibungen Strassen/Verkehrswege (HRM2)			3'950.00			
3636.01	Beiträge an private Organisationen ohne Erwerbszweck	532.00		540.00		538.80	
4	Gesundheit	12'019.90		15'350.00		13'347.75	
	Nettoaufwand		12'019.90		15'350.00		13'347.75
42	Ambulante Krankenpflege	600.00		500.00		500.00	
	Nettoaufwand		600.00		500.00		500.00
421	Ambulante Krankenpflege	600.00		500.00		500.00	
	Nettoaufwand		600.00		500.00		500.00
4210	Ambulante Krankenpflege	600.00		500.00		500.00	
3636.01	Beiträge an private Organisationen ohne Erwerbszweck	600.00		500.00		500.00	
43	Gesundheit	11'419.90		14'850.00		12'847.75	
	Nettoaufwand		11'419.90		14'850.00		12'847.75
432	Krankheitsbekämpfung, übrige	100.00		300.00		300.00	
	Nettoaufwand		100.00		300.00		300.00
4320	Krankheitsbekämpfung, übrige	100.00		300.00		300.00	
3636.01	Beiträge an private Organisationen ohne Erwerbszweck	100.00		300.00		300.00	

12.2 Erfolgsrechnung nach Funktion		Rechnung 2020		Budget 2020		Rechnung 2019	
		Aufwand	Ertrag	Aufwand	Ertrag	Aufwand	Ertrag
433	Schulgesundheitsdienst Nettoaufwand	9'558.70		12'050.00		9'979.75	
			9'558.70		12'050.00		9'979.75
4330	Schulgesundheitsdienst	2'419.15		3'000.00		2'223.50	
3101.01	Betriebs- und Verbrauchsmaterial	329.15		500.00		298.50	
3136.01	Honorare privatärztlicher Tätigkeit	2'090.00		2'500.00		1'925.00	
4331	Schulzahnpflege	7'139.55		9'050.00		7'756.25	
3010.01	Löhne des Verwaltungs- und Betriebspersonals			850.00		650.10	
3050.01	AG-Beiträge AHV, IV, EO, ALV, Verwaltungskosten			50.00		40.90	
3053.01	AG-Beiträge an Unfallversicherungen					1.70	
3054.01	AG-Beiträge an Familienausgleichskasse			20.00		10.40	
3055.01	AG-Beiträge an Krankentaggeldversicherungen					6.45	
3101.01	Betriebs- und Verbrauchsmaterial			500.00			
3102.01	Drucksachen, Publikationen			50.00			
3136.01	Honorare privatärztlicher Tätigkeit	7'139.55		7'550.00		7'021.70	
3170.01	Reisekosten und Spesen			30.00		25.00	
434	Lebensmittelkontrolle Nettoaufwand	1'761.20		2'500.00		2'568.00	
			1'761.20		2'500.00		2'568.00
4340	Lebensmittelkontrolle	1'761.20		2'500.00		2'568.00	
3000.01	Tag- und Sitzungsgelder an Behördenmitglieder	400.00		420.00		370.00	
3102.01	Drucksachen, Publikationen			250.00			
3130.01	Dienstleistung Dritter und Honorare	1'234.30		1'700.00		2'085.30	
3170.01	Reisekosten und Spesen	126.90		130.00		112.70	
5	Soziale Sicherheit Nettoaufwand	2'018'483.70		2'086'050.00		1'985'499.45	
			4'815.00		6'200.00		5'523.00
			2'013'668.70		2'079'850.00		1'979'976.45
53	Alter + Hinterlassene Nettoaufwand	602'336.00		622'110.00		594'821.00	
			4'815.00		6'200.00		5'523.00
			597'521.00		615'910.00		589'298.00
531	Alters- und Hinterlassenenversicherung AHV Nettoertrag		4'815.00		6'200.00		5'523.00
		4'815.00		6'200.00		5'523.00	
5310	Alters- u. Hinterlassenenversicherung AHV		4'815.00		6'200.00		5'523.00
4611.01	Entschädigung von Kantonen und Konkordaten		4'815.00		6'200.00		5'523.00
532	Ergänzungsleistungen AHV / IV Nettoaufwand	602'336.00		622'110.00		594'821.00	
			602'336.00		622'110.00		594'821.00

12.2 Erfolgsrechnung nach Funktion		Rechnung 2020		Budget 2020		Rechnung 2019	
		Aufwand	Ertrag	Aufwand	Ertrag	Aufwand	Ertrag
5320	Ergänzungsleistungen AHV / IV	602'336.00		622'110.00		594'821.00	
3631.53	Gemeindeanteil Lastenausgleich Ergänzungsleistung	602'336.00		622'110.00		594'821.00	
54	Familie und Jugend	30'450.20		31'810.00		29'640.95	
	Nettoaufwand		30'450.20		31'810.00		29'640.95
541	Familienzulagen	11'787.00		16'020.00		15'942.00	
	Nettoaufwand		11'787.00		16'020.00		15'942.00
5410	Familienzulagen	11'787.00		16'020.00		15'942.00	
3631.54	Gemeindeanteil Lastenausgleich Familienzulagen	11'787.00		16'020.00		15'942.00	
545	Leistungen an Familien	18'663.20		15'790.00		13'698.95	
	Nettoaufwand		18'663.20		15'790.00		13'698.95
5451	Kinderkrippen und Kinderhorte	4'081.10		3'920.00		1'662.65	
3636.01	Beiträge an private Organisationen ohne Erwerbszweck	4'081.10		3'920.00		1'662.65	
5458	Tageselternverein	14'582.10		11'870.00		12'036.30	
3636.01	Beiträge an private Organisationen ohne Erwerbszweck	14'582.10		11'870.00		12'036.30	
57	Sozialhilfe und Asylwesen	1'385'697.50		1'432'130.00		1'361'037.50	
	Nettoaufwand		1'385'697.50		1'432'130.00		1'361'037.50
579	Sozialhilfe	1'385'697.50		1'432'130.00		1'361'037.50	
	Nettoaufwand		1'385'697.50		1'432'130.00		1'361'037.50
5790	Sozialhilfe	200.00		600.00		200.00	
3636.01	Beiträge an private Organisationen ohne Erwerbszweck	200.00		600.00		200.00	
5796	Regionaler Sozialdienst	26'941.70		29'780.00		25'210.45	
3612.01	Entsch. an Gde u.Gdeverb., Betriebsbeitrag	26'941.70		29'780.00		25'210.45	
5799	Lastenausgleich Sozialhilfe	1'358'555.80		1'401'750.00		1'335'627.05	
3611.57	Gemeindeanteil Lastenausgleich Sozialhilfe	1'358'555.80		1'401'750.00		1'335'627.05	
6	Verkehr und Nachrichtenübermittlung	1'049'377.53	92'569.15	1'176'620.00	145'020.00	1'126'970.35	113'656.90
	Nettoaufwand		956'808.38		1'031'600.00		1'013'313.45
61	Strassenverkehr	715'432.28	62'209.15	834'540.00	86'020.00	805'588.05	54'716.90
	Nettoaufwand		653'223.13		748'520.00		750'871.15

12.2 Erfolgsrechnung nach Funktion		Rechnung 2020		Budget 2020		Rechnung 2019	
		Aufwand	Ertrag	Aufwand	Ertrag	Aufwand	Ertrag
615	Gemeindestrassen	715'432.28	62'209.15	834'540.00	86'020.00	805'588.05	54'716.90
	Nettoaufwand		653'223.13		748'520.00		750'871.15
6150	Gemeindestrassen	697'806.95	53'619.45	810'540.00	65'220.00	757'451.50	54'716.90
3000.01	Tag- und Sitzungsgelder an Behördenmitglieder	6'860.00		8'000.00		8'490.00	
3000.11	Löhne an Behördenmitglieder	1'400.00		1'400.00		1'400.00	
3010.01	Löhne des Verwaltungs- und Betriebspersonals	191'942.40		219'000.00		199'660.65	
3049.01	Übrige Zulagen	1'000.00		1'000.00		1'000.00	
3050.01	AG-Beiträge AHV, IV, EO, ALV, Verwaltungskosten	12'596.65		14'030.00		12'512.85	
3052.01	AG-Beiträge an Pensionskassen	11'722.80		11'870.00		11'695.20	
3053.01	AG-Beiträge an Unfallversicherungen	1'562.60		1'840.00		1'501.90	
3054.01	AG-Beiträge an Familienausgleichskasse	3'054.10		3'960.00		3'179.45	
3055.01	AG-Beiträge an Krankentaggeldversicherungen	1'898.70		2'160.00		1'976.65	
3090.01	Aus- und Weiterbildung des Personals	2'410.00		2'000.00		550.00	
3099.01	Übriger Personalaufwand	233.40		1'000.00			
3101.01	Betriebs- und Verbrauchsmaterial	16'544.45		22'000.00		15'080.20	
3102.01	Drucksachen, Publikationen	323.85		500.00		441.75	
3111.01	Anschaffung Maschinen, Geräte und Fahrzeuge	1'770.70		5'000.00		38'105.90	
3120.01	Ver- und Entsorgung Liegenschaften VV	1'476.60		2'800.00		1'774.15	
3130.01	Dienstleistung Dritter und Honorare	228.00		250.00		228.00	
3130.06	DL Dritter, Transporte	2'431.30		8'000.00		2'447.50	
3130.07	DL Dritter, Stromkosten öffentliche Beleuchtung	15'138.40		10'000.00		13'886.15	
3132.01	Honorare externe Berater, Gutachter, Fachexperten etc.			3'000.00			
3134.01	Sachversicherungen	5'382.05		5'530.00		5'811.35	
3137.01	Steuern und Abgaben	6'707.40		6'250.00		6'220.50	
3141.01	Unterhalt Strassen, Verkehrswege; DL Dritter	68'360.60		100'000.00		80'423.55	
3141.02	Unterhalt Strassen, Verkehrswege; Material	32'749.55		45'000.00		34'463.05	
3141.03	Unterhalt Strassen, Verkehrswege; Schneeräumung	33'778.90		45'000.00		44'593.65	
3141.04	Unterhalt Strassen, Verkehrswege; öffentliche Beleuchtung	8'942.55		11'000.00		11'655.50	
3144.01	Unterhalt Hochbauten, Gebäude			2'000.00		383.50	
3151.01	Unterhalt Apparate, Masch., Geräte, Fahrz., Werkz.	15'023.05		15'500.00		14'309.90	
3151.02	Unterhalt Speedy			200.00			
3160.01	Miete und Pacht Liegenschaften	19'368.00		19'370.00		19'368.00	
3161.01	Mieten, Benützungskosten Anlagen	4'681.85		12'000.00		8'318.90	
3170.01	Reisekosten und Spesen	731.30		1'000.00		866.55	
3181.01	Tatsächliche Forderungsverluste	60.00					
3199.01	Übriger Betriebsaufwand	1'542.90		2'000.00		991.30	
3300.12	Planm. Abschreibungen Strassen/Verkehrswege (HRM2)	75'774.85		71'270.00		60'904.40	
3300.62	Planm. Abschreibungen Mobilien (HRM2)	6'610.00		6'610.00		6'611.00	
3300.92	Planm. Abschreibungen übrige Sachanl. VV (HRM 2)	143'000.00		143'000.00		143'000.00	
3637.01	Beiträge an private Haushalte	2'500.00		7'000.00		5'600.00	
4240.01	Benützungsgebühren und Dienstleistungen		12'020.45		15'000.00		15'036.85
4260.01	Rückerstattung Dritter		511.15		8'000.00		828.75

12.2	Erfolgsrechnung nach Funktion	Rechnung 2020		Budget 2020		Rechnung 2019	
		Aufwand	Ertrag	Aufwand	Ertrag	Aufwand	Ertrag
4470.01	Pacht- und Mietzinse Liegenschaft		1'870.00		1'620.00		1'870.00
4612.21	Entsch. von Gde u. Gdeverb., Gde intern		18'000.00		18'000.00		19'000.00
4631.01	Beiträge von Kantonen u. Konordaten		5'217.85		6'600.00		5'981.30
4910.21	Interne Verrechnung von Dienstleistungen		16'000.00		16'000.00		12'000.00
6155	Parkplätze	17'625.33	8'589.70	24'000.00	20'800.00	48'136.55	
3111.01	Anschaffung Maschinen, Geräte und Fahrzeuge					12'191.55	
3130.01	Dienstleistung Dritter und Honorare	2'689.38		3'500.00			
3141.01	Unterhalt Strassen, Verkehrswege; DL Dritter	8'435.95		13'000.00		35'945.00	
3151.01	Unterhalt Apparate, Masch., Geräte, Fahrz., Werkz.			1'000.00			
3910.21	Interne Verrechnungen von Dienstleistungen	3'000.00		3'000.00			
3930.21	Interne Verrechnungen von Betriebs- und Verwaltungskosten	3'500.00		3'500.00			
4200.01	Ersatzabgaben		5'659.70		19'000.00		
4260.01	Rückerstattung Dritter		500.00				
4270.01	Bussen		440.00				
4470.01	Pacht- und Mietzinse Liegenschaft		1'990.00		1'800.00		
62	Öffentlicher Verkehr	333'945.25	30'360.00	342'080.00	59'000.00	321'382.30	58'940.00
	Nettoaufwand		303'585.25		283'080.00		262'442.30
622	Regionalverkehr	1'590.00		3'900.00		2'520.90	
	Nettoaufwand		1'590.00		3'900.00		2'520.90
6220	Regionalverkehr	1'590.00		3'900.00		2'520.90	
3635.01	Beiträge an private Unternehmungen	1'590.00		3'900.00		2'520.90	
629	Öffentlicher Verkehr	332'355.25	30'360.00	338'180.00	59'000.00	318'861.40	58'940.00
	Nettoaufwand		301'995.25		279'180.00		259'921.40
6290	Öffentlicher Verkehr	56'562.25	30'360.00	56'800.00	59'000.00	61'175.40	58'940.00
3130.01	Dienstleistung Dritter und Honorare	56'562.25		56'800.00		61'175.40	
4240.01	Benützungsgebühren und Dienstleistungen		30'360.00		59'000.00		58'940.00
6291	Gemeindeanteil Öffentlicher Verkehr	275'793.00		281'380.00		257'686.00	
3631.60	Gemeindeanteil Lastenausgleich öffentlicher Verkehr	275'793.00		281'380.00		257'686.00	
7	Umweltschutz und Raumordnung	1'280'981.37	1'181'165.52	1'334'570.00	1'199'670.00	1'271'952.95	1'125'233.20
	Nettoaufwand		99'815.85		134'900.00		146'719.75
71	Wasserversorgung	361'360.75	361'360.75	371'150.00	371'150.00	343'743.80	343'743.80
710	Wasserversorgung	361'360.75	361'360.75	371'150.00	371'150.00	343'743.80	343'743.80

12.2 Erfolgsrechnung nach Funktion		Rechnung 2020		Budget 2020		Rechnung 2019	
		Aufwand	Ertrag	Aufwand	Ertrag	Aufwand	Ertrag
7101	Wasserversorgung [Gemeindebetrieb]	361'360.75	361'360.75	371'150.00	371'150.00	343'743.80	343'743.80
3000.01	Tag- und Sitzungsgelder an Behördenmitglieder	2'360.00		3'500.00		3'140.00	
3000.11	Löhne an Behördenmitglieder	500.00		500.00		500.00	
3010.01	Löhne des Verwaltungs- und Betriebspersonals	17'225.70		20'000.00		17'905.80	
3050.01	AG-Beiträge AHV, IV, EO, ALV, Verwaltungskosten	1'169.80		1'280.00		1'221.95	
3053.01	AG-Beiträge an Unfallversicherungen	35.10		60.00		47.65	
3054.01	AG-Beiträge an Familienausgleichskasse	283.60		370.00		310.50	
3055.01	AG-Beiträge an Krankentaggeldversicherungen	170.55		200.00		177.25	
3090.01	Aus- und Weiterbildung des Personals	730.00		1'000.00		1'280.00	
3099.01	Übriger Personalaufwand	124.00					
3101.11	WAS_Betriebs- und Verbrauchsmat.			500.00		132.85	
3102.11	WAS_Drucksachen, Publikationen			500.00			
3111.11	WAS_Ananschaffung Maschinen, Geräte u. FZ	5'242.70		14'500.00		18'200.00	
3120.11	WAS_Ver- und Entsorgung UV-Anlage Mutten	1'985.10		1'400.00		638.80	
3120.12	WAS_Ver- und Entsorgung Reservoir Moosberg	8'361.85		8'600.00		8'508.10	
3120.13	WAS_Ver- und Entsorgung Pumpwerk Schüpbach	1'533.05		1'700.00		1'383.40	
3130.11	WAS_DL Dritter und Honorare	2'402.95		3'500.00		2'271.35	
3132.11	WAS_Honorare ext. Berater			5'000.00		7'363.20	
3134.01	Sachversicherungen	1'373.80		1'370.00		1'369.45	
3143.11	WAS_Unterhalt übrige Tiefbauten	79'668.70		50'000.00		35'423.25	
3144.11	WAS_Unterhalt Hochbauten, UV-Anlage Mutten			1'000.00			
3144.12	WAS_Unterhalt Hochbauten, Reservoir Moosberg			2'000.00		665.10	
3144.13	WAS_Unterhalt Hochbauten, Pumwerk Schüpbach	136.65		1'500.00		133.65	
3151.11	WAS_Unterhalt Apparate, Masch., Geräte, Fahrz.	10'962.25		12'000.00		7'999.00	
3160.01	Miete und Pacht Liegenschaften	200.00				200.00	
3170.01	Reisekosten und Spesen	2'251.30		2'800.00		2'448.20	
3181.41	WAS_tatsächliche Forderungsverluste	1.55					
3199.11	WAS_Übriger Betriebsaufwand	87.75					
3300.32	Planm. Abschreibungen übrige Tiefbauten VV (HRM2)	15'573.10		23'080.00		13'103.85	
3409.21	Übrige Passivzinsen (Spezialfinanzierungen)	27.45		380.00		257.95	
3510.10	Einlage in Fonds u. SF im EK, WE	144'283.00		144'300.00		144'283.00	
3510.50	Einlage in Fonds u. SF im EK, Anschlussgeb.	21'883.50		25'000.00		31'598.50	
3612.21	Entsch. an Gde u. Gdeverb., Gde intern	23'000.00		23'000.00		23'637.00	
3632.11	WAS_Beiträge an Gemeinden u. Gemeindeverb.	19'677.30		22'000.00		19'434.00	
3636.01	Beiträge an private Organisationen ohne Erwerbszweck	110.00		110.00		110.00	
4240.10	WAS_Benützungsgebühren und Dienstleistungen		7'640.05				2'110.50
4240.11	WAS_Benützungsggeb. u. DL, Grundgebühren		128'508.60		126'000.00		130'678.45
4240.12	WAS_Benützungsggeb. u. DL, Verbrauchsgebühren		136'294.00		150'000.00		140'190.90
4240.50	WAS_Benützungsggeb. u. DL, Anschlussgebühren		21'883.50		25'000.00		31'598.50
4260.01	Rückerstattung Dritter		4.15				4.15
4510.10	Entnahme in Fonds und SF im EK Gde		15'573.10		23'080.00		13'103.85
4612.21	Entsch. von Gde u. Gdeverb., Gde intern		10'500.00		10'500.00		10'500.00
9011.01	Abschluss SF, Aufwandüberschuss		40'957.35		36'570.00		15'557.45

12.2	Erfolgsrechnung nach Funktion	Rechnung 2020		Budget 2020		Rechnung 2019	
		Aufwand	Ertrag	Aufwand	Ertrag	Aufwand	Ertrag
72	Abwasserentsorgung	473'896.57	473'896.57	508'880.00	508'880.00	464'501.65	464'501.65
720	Abwasserentsorgung	473'896.57	473'896.57	508'880.00	508'880.00	464'501.65	464'501.65
7201	Abwasserentsorgung [Gemeindebetrieb]	473'896.57	473'896.57	508'880.00	508'880.00	464'501.65	464'501.65
3000.01	Tag- und Sitzungsgelder an Behördenmitglieder	2'040.00		3'500.00		2'485.00	
3000.11	Löhne an Behördenmitglieder	500.00		500.00		500.00	
3010.01	Löhne des Verwaltungs- und Betriebspersonals			1'000.00			
3050.01	AG-Beiträge AHV, IV, EO, ALV, Verwaltungskosten	33.00		100.00			
3053.01	AG-Beiträge an Unfallversicherungen			10.00			
3054.01	AG-Beiträge an Familienausgleichskasse	8.00		30.00			
3120.31	ABW_Ver-und Entsorgung	648.00		800.00		554.85	
3130.31	ABW_DL Dritter u. Honorare	1'983.50		2'200.00		1'638.20	
3132.31	ABW_Honorare ext. Berater			7'500.00			
3134.01	Sachversicherungen	55.90		50.00		55.05	
3143.31	ABW_Unterhalt übrige Tiefbauten	263.40		6'000.00			
3143.32	ABW_Unterhalt übrige Tiefbauten ARAME	56'133.05		56'730.00		29'912.15	
3151.31	ABW_Unterhalt Apparate, Masch., Geräte	3'134.20		5'000.00		4'422.20	
3170.01	Reisekosten und Spesen	50.00		1'000.00			
3181.31	ABW_tatsächliche Forderungsverluste	3.52				5.10	
3300.32	Planm. Abschreibungen übrige Tiefbauten VV (HRM2)	3'530.75		6'390.00		3'252.35	
3510.10	Einlage in Fonds u. SF im EK, WE	127'275.00		127'300.00		127'275.00	
3510.15	Einlage in Fonds u. SF im EK, WE Gdeverband	79'196.65				79'196.65	
3510.50	Einlage in Fonds u. SF im EK, Anschlussgeb.	25'200.00		20'000.00		41'760.00	
3612.21	Entsch. an Gde u. Gdeverb., Gde intern	30'000.00		30'000.00		30'000.00	
3612.31	ABW_Entsch. Gde u. Gdeverb., Betriebsbeitrag	135'986.50		153'300.00		136'173.10	
3612.32	ABW_Entsch. Gde u. Gdeverb., WE			79'200.00			
3660.20	ARA ME, planm. Abschreibungen Investitionsbeiträge	7'855.10		8'270.00		7'272.00	
4240.31	ABW_Benützungsggeb. u. DL, Grundgebühren		165'054.95		160'000.00		165'207.40
4240.32	ABW_Benützungsggeb. u. DL, Verbrauchsgebühren		159'850.65		165'000.00		157'897.35
4240.51	ABW_Benützungsggeb. u. DL, Anschlussgebühren		25'200.00		20'000.00		41'760.00
4409.21	Übrige Zinsen (Spezialfinanzierungen)		1'563.45		1'100.00		1'405.00
4510.10	Entnahme in Fonds und SF im EK Gde		3'530.75		6'390.00		3'252.35
4510.20	Entnahme in Fonds und SF im EK ARA ME		63'988.15		65'000.00		37'184.15
9011.01	Abschluss SF, Aufwandüberschuss		54'708.62		91'390.00		57'795.40
73	Abfall	277'509.55	277'509.55	275'780.00	275'780.00	270'589.60	270'589.60
730	Abfall	277'509.55	277'509.55	275'780.00	275'780.00	270'589.60	270'589.60

12.2 Erfolgsrechnung nach Funktion		Rechnung 2020		Budget 2020		Rechnung 2019	
		Aufwand	Ertrag	Aufwand	Ertrag	Aufwand	Ertrag
7301	Abfall [Gemeindebetrieb]	277'509.55	277'509.55	275'780.00	275'780.00	270'589.60	270'589.60
3000.01	Tag- und Sitzungsgelder an Behördenmitglieder	1'710.00		3'500.00		3'125.00	
3000.11	Löhne an Behördenmitglieder	500.00		500.00		500.00	
3010.01	Löhne des Verwaltungs- und Betriebspersonals	2'489.45		3'000.00		2'816.50	
3050.01	AG-Beiträge AHV, IV, EO, ALV, Verwaltungskosten	197.35		220.00		177.45	
3053.01	AG-Beiträge an Unfallversicherungen	5.50		30.00		7.50	
3054.01	AG-Beiträge an Familienausgleichskasse	48.00		50.00		44.90	
3055.01	AG-Beiträge an Krankentaggeldversicherungen	24.65		20.00		27.90	
3102.41	KEH_Durcksachen, Publikationen	1'330.55		1'800.00		1'259.25	
3111.41	KEH_Anschaffungen Masch., Geräte u. FZ			4'000.00		6'850.00	
3120.41	KEH_Ver- und Entsorgung Liegenschaften VV	6.45		10.00		6.05	
3130.40	KEH_Dienstleistung Dritter u. Honorare	224.45		1'000.00		1'173.55	
3130.41	KEH_DL Dritter, Entsorgung Haus- u. Gewerbekehricht	71'043.20		69'300.00		67'907.70	
3130.42	KEH_DL Dritter, Gebühren AVAG	72'255.40		70'000.00		70'376.55	
3130.43	KEH_DL Dritter, Entsorgung Grüngut	37'891.10		38'000.00		28'909.40	
3130.44	KEH_DL Dritter, Entsorgung Papier u. Karton	9'662.60		12'100.00		10'656.15	
3130.45	KEH_DL Dritter, Entsorgung Sonderabfälle	2'337.65		2'500.00		1'953.90	
3134.01	Sachversicherungen	259.05		250.00		240.90	
3140.41	KEH_Unterhalt an Grundstücken	5'697.10		15'000.00			
3140.43	KEH_Unterhalt Grüngutplatz Moos	976.15		3'000.00		23'212.60	
3144.41	KEH_Unterhalt Containerunterstände			1'000.00		414.65	
3151.41	KEH_Unterhalt Apparate, Masch, Geräte, FZ			500.00			
3160.01	Miete und Pacht Liegenschaften	700.00		500.00		500.00	
3170.01	Reisekosten und Spesen	1'580.00		2'000.00		1'780.00	
3181.41	KEH_tatsächliche Forderungsverluste	132.35				15.30	
3300.92	Planm. Abschreibungen übrige Sachanl. VV (HRM 2)	5'500.00		5'500.00		5'500.00	
3612.21	Entsch. an Gde u. Gdeverb., Gde intern	25'000.00		25'000.00		23'000.00	
3632.41	KEH_Beiträge an Gde u. Gdeverb.	15'725.90		17'000.00		13'535.00	
4240.41	KEH_Benützungsggeb. u. DL, Kehrrechtgebühren		140'514.35		143'730.00		142'572.15
4240.42	KEH_Benützungsggeb. u. DL, Gebühren AVAG		89'779.55		86'000.00		78'975.45
4240.43	KEH_Benützungsggeb. u. DL, Gebühren Grüngut		30'464.20		26'000.00		33'842.90
4240.44	KEH_Benützungsggeb. u. DL, Gebühren Papier		3'430.95		5'850.00		4'675.00
4260.01	Rückerstattung Dritter		8.50				8.75
4260.41	KEH_Rückerstattung Dritter		5'860.10		4'500.00		2'912.20
4409.21	Übrige Zinsen (Spezialfinanzierungen)		145.25		120.00		133.15
4470.01	Pacht- und Mietzinse Liegenschaft		4'300.00		4'300.00		4'340.00
4612.03	Entschädigungen von Gemeinden und Gemeindeverbände		3'006.65		2'550.00		3'130.00
9010.01	Abschluss SF, Ertragsüberschuss	22'212.65				6'599.35	
9011.01	Abschluss SF, Aufwandüberschuss				2'730.00		
74	Verbauungen	30'000.00		37'500.00		30'000.00	
	Nettoaufwand		30'000.00		37'500.00		30'000.00

12.2 Erfolgsrechnung nach Funktion		Rechnung 2020		Budget 2020		Rechnung 2019	
		Aufwand	Ertrag	Aufwand	Ertrag	Aufwand	Ertrag
741	Gewässerverbauungen	30'000.00		30'000.00		30'000.00	
	Nettoaufwand		30'000.00		30'000.00		30'000.00
7410	Gewässerverbauungen	30'000.00		30'000.00		30'000.00	
3632.01	Beiträge an Gemeinden und Gemeindezweckverbände	30'000.00		30'000.00		30'000.00	
745	Naturgefahren			7'500.00			
	Nettoaufwand				7'500.00		
7450	Naturgefahren			7'500.00			
3134.01	Sachversicherungen			7'500.00			
77	Übriger Umweltschutz	108'227.35	50'398.65	114'750.00	43'860.00	134'923.85	46'398.15
	Nettoaufwand		57'828.70		70'890.00		88'525.70
771	Friedhof und Bestattung	89'937.65	37'198.65	93'640.00	30'060.00	117'530.80	33'218.15
	Nettoaufwand		52'739.00		63'580.00		84'312.65
7710	Friedhof und Bestattung allgemein	89'937.65	37'198.65	93'640.00	30'060.00	117'530.80	33'218.15
3000.01	Tag- und Sitzungsgelder an Behördenmitglieder	120.00		480.00		270.00	
3000.11	Löhne an Behördenmitglieder	150.00		150.00		150.00	
3053.01	AG-Beiträge an Unfallversicherungen			10.00			
3055.01	AG-Beiträge an Krankentaggeldversicherungen			10.00			
3099.01	Übriger Personalaufwand	38.00					
3101.01	Betriebs- und Verbrauchsmaterial	3'898.95		5'240.00		4'036.90	
3120.01	Ver- und Entsorgung Liegenschaften VV	1'340.15		1'500.00		1'302.60	
3130.04	DL Dritter, Bestattungskosten	17'579.50		14'000.00		14'142.90	
3130.05	DL Dritter, Pauschale für Grabpflege	21'692.90		23'000.00		22'888.45	
3134.01	Sachversicherungen	246.55		250.00		243.85	
3140.01	Unterhalt an Grundstücken	43'535.25		47'000.00		73'943.65	
3144.01	Unterhalt Hochbauten, Gebäude	765.95		2'000.00		552.45	
3893.01	Einlagen in Vorfinanzierung des EK	570.40					
4240.04	Benützungsgeb. u. DL, Bestattungsgebühren		15'275.00		7'000.00		10'000.00
4240.05	Benützungsgeb. u. DL, Pauschale für Grabpflege		5'500.00		15'000.00		12'210.00
4260.01	Rückerstattung Dritter		180.00				268.25
4409.01	Übrige Zinsen (Sonderrechnungen)		50.75		60.00		61.45
4893.01	Entnahmen aus Vorfinanzierung des EK		16'192.90		8'000.00		10'678.45
779	Umweltschutz	18'289.70	13'200.00	21'110.00	13'800.00	17'393.05	13'180.00
	Nettoaufwand		5'089.70		7'310.00		4'213.05
7791	Öffentliche Toilettenanlagen	1'242.60		2'500.00		754.65	
3120.01	Ver- und Entsorgung Liegenschaften VV	709.85		1'000.00		749.85	

12.2 Erfolgsrechnung nach Funktion		Rechnung 2020		Budget 2020		Rechnung 2019	
		Aufwand	Ertrag	Aufwand	Ertrag	Aufwand	Ertrag
3134.01	Sachversicherungen	4.80				4.80	
3144.01	Unterhalt Hochbauten, Gebäude	527.95		1'500.00			
7792	Hundetoiletten	17'047.10	13'200.00	18'610.00	13'800.00	16'638.40	13'180.00
3101.01	Betriebs- und Verbrauchsmaterial	1'857.85		1'700.00		1'768.95	
3102.01	Drucksachen, Publikationen	151.30		160.00		153.00	
3111.01	Anschaffung Maschinen, Geräte und Fahrzeuge			2'000.00			
3181.01	Tatsächliche Forderungsverluste	290.00					
3199.01	Übriger Betriebsaufwand	1'747.95		1'750.00		1'716.45	
3910.21	Interne Verrechnungen von Dienstleistungen	13'000.00		13'000.00		13'000.00	
4033.01	Hundetaxe		13'200.00		13'800.00		13'180.00
79	Raumordnung Nettoaufwand	29'987.15	18'000.00	26'510.00	26'510.00	28'194.05	28'194.05
790	Raumordnung Nettoaufwand	29'987.15	18'000.00	26'510.00	26'510.00	28'194.05	28'194.05
7900	Raumordnung allgemein	19'279.15	18'000.00	15'710.00		17'426.05	
3102.01	Drucksachen, Publikationen	714.35				444.40	
3130.01	Dienstleistung Dritter und Honorare					1'132.15	
3132.01	Honorare externe Berater, Gutachter, Fachexperten etc.	10'978.50		10'000.00		11'076.40	
3320.92	Planm. Abschreibungen immat. Anlagen (HRM 2)	6'286.30		4'410.00		3'473.10	
3635.01	Beiträge an private Unternehmungen	1'300.00		1'300.00		1'300.00	
4260.01	Rückerstattung Dritter		18'000.00				
7907	Regionalkonferenzen	10'708.00		10'800.00		10'768.00	
3632.01	Beiträge an Gemeinden und Gemeindezweckverbände	10'708.00		10'800.00		10'768.00	
8	Volkswirtschaft Nettoertrag	85'538.00	96'697.10	31'200.00	91'000.00	25'128.85	96'052.70
		11'159.10		59'800.00		70'923.85	
81	Landwirtschaft Nettoaufwand	60'847.90		13'990.00	2'500.00	4'442.15	2'785.75
			60'847.90		11'490.00		1'656.40
813	Produktionsverbesserungen Vieh Nettoaufwand	54'000.00					
			54'000.00				
8130	Landw. Produktionsverbesserungen Vieh	54'000.00					
3635.01	Beiträge an private Unternehmungen	50'000.00					
3636.01	Beiträge an private Organisationen ohne Erwerbszweck	4'000.00					

12.2 Erfolgsrechnung nach Funktion		Rechnung 2020		Budget 2020		Rechnung 2019	
		Aufwand	Ertrag	Aufwand	Ertrag	Aufwand	Ertrag
814	Produktionsverbesserungen Pflanzen Nettoaufwand	6'847.90		13'990.00	2'500.00	4'442.15	2'785.75
			6'847.90		11'490.00		1'656.40
8140	Landw.Produktionsverbesserungen Pflanzen	6'847.90		13'990.00	2'500.00	4'442.15	2'785.75
3000.01	Tag- und Sitzungsgelder an Behördenmitglieder	80.00		80.00		80.00	
3010.01	Löhne des Verwaltungs- und Betriebspersonals	600.00		5'000.00		2'614.45	
3050.01	AG-Beiträge AHV, IV, EO, ALV, Verwaltungskosten	39.60		320.00		33.05	
3053.01	AG-Beiträge an Unfallversicherungen	1.30		20.00		6.95	
3054.01	AG-Beiträge an Familienausgleichskasse	9.60		80.00		8.40	
3055.01	AG-Beiträge an Krankentaggeldversicherungen	5.95		30.00		25.90	
3102.01	Drucksachen, Publikationen	1'062.35					
3130.01	Dienstleistung Dritter und Honorare	117.10					
3170.01	Reisekosten und Spesen	262.00		460.00		333.40	
3632.01	Beiträge an Gemeinden und Gemeindezweckverbände			2'000.00			
3637.01	Beiträge an private Haushalte	4'670.00		6'000.00		1'340.00	
4631.01	Beiträge von Kantonen u. Konordaten				2'500.00		2'785.75
82	Forstwirtschaft Nettoaufwand	14'466.30	10'526.30	2'200.00		9'490.30	8'589.00
			3'940.00		2'200.00		901.30
820	Forstwirtschaft Nettoaufwand	14'466.30	10'526.30	2'200.00		9'490.30	8'589.00
			3'940.00		2'200.00		901.30
8200	Forstwirtschaft	14'466.30	10'526.30	2'200.00		9'490.30	8'589.00
3145.01	Unterhalt Wald	14'366.30		2'100.00		9'352.50	
3636.01	Beiträge an private Organisationen ohne Erwerbszweck	100.00		100.00		137.80	
4250.01	Verkäufe		4'926.30				
4260.01	Rückerstattung Dritter		5'600.00				8'589.00
84	Tourismus Nettoaufwand	9'153.00	601.80	13'660.00	500.00	10'119.60	669.95
			8'551.20		13'160.00		9'449.65
840	Tourismus Nettoaufwand	9'153.00	601.80	13'660.00	500.00	10'119.60	669.95
			8'551.20		13'160.00		9'449.65
8400	Tourismus	9'153.00	601.80	13'660.00	500.00	10'119.60	669.95
3130.01	Dienstleistung Dritter und Honorare	1'865.10		3'000.00		2'646.20	
3151.01	Unterhalt Apparate, Masch., Geräte, Fahrz., Werkz.	60.00		1'500.00		105.00	
3632.01	Beiträge an Gemeinden und Gemeindezweckverbände	7'227.90		8'910.00		7'268.40	
3636.01	Beiträge an private Organisationen ohne Erwerbszweck			250.00		100.00	
4260.01	Rückerstattung Dritter		601.80		500.00		669.95

12.2 Erfolgsrechnung nach Funktion		Rechnung 2020		Budget 2020		Rechnung 2019	
		Aufwand	Ertrag	Aufwand	Ertrag	Aufwand	Ertrag
87	Brennstoffe und Energie	1'070.80	85'569.00	1'350.00	88'000.00	1'076.80	84'008.00
	Nettoertrag	84'498.20		86'650.00		82'931.20	
871	Elektrizität	1'070.80	85'569.00	1'350.00	88'000.00	1'076.80	84'008.00
	Nettoertrag	84'498.20		86'650.00		82'931.20	
8710	Elektrizität allgemein	1'070.80	85'569.00	1'350.00	88'000.00	1'076.80	84'008.00
3632.01	Beiträge an Gemeinden und Gemeindezweckverbände	1'070.80		1'350.00		1'076.80	
4120.01	Konzessionen		85'569.00		88'000.00		84'008.00
9	Finanzen und Steuern	1'388'616.00	7'627'092.90	648'230.00	7'353'430.00	1'833'210.70	8'135'475.80
	Nettoertrag	6'238'476.90		6'705'200.00		6'302'265.10	
91	Steuern	61'094.40	5'574'180.35	54'200.00	5'277'710.00	29'090.05	5'224'053.70
	Nettoertrag	5'513'085.95		5'223'510.00		5'194'963.65	
910	Steuern	61'094.40	5'574'180.35	54'200.00	5'277'710.00	29'090.05	5'224'053.70
	Nettoertrag	5'513'085.95		5'223'510.00		5'194'963.65	
9100	Allgemeine Gemeindesteuern	59'189.60	4'874'232.90	52'000.00	4'667'710.00	28'582.95	4'630'500.80
3180.01	Wertberichtigung gefährdete Steuerguthaben	1'354.65		2'000.00		-7'256.80	
3181.01	Tatsächliche Forderungsverluste	57'834.95		50'000.00		35'839.75	
4000.01	Einkommenssteuern		4'225'719.40		4'128'000.00		4'012'205.30
4000.20	Nachsteuern und Bussen Einkommenssteuern				900.00		
4000.40	Aktive Steuerauscheidung Einkommen		101'277.75		50'000.00		69'259.15
4000.50	Passive Steuerauscheidung Einkommen		-85'347.25		-70'000.00		-93'354.70
4000.60	Pauschale Steueranrechnungen natürliche Personen		-220.65				-147.50
4000.71	Rückstellungen für Steuern NP						-25'740.70
4001.01	Vermögenssteuern		306'601.45		310'000.00		299'760.50
4001.40	Aktive Steuerauscheidung Vermögen		17'280.20		18'200.00		20'527.85
4001.50	Passive Steuerauscheidung Vermögen		-13'062.25		-16'200.00		-17'622.70
4002.01	Quellensteuern		38'136.30		53'000.00		62'152.85
4002.10	Quellensteuern BGSA		1'016.45		1'000.00		1'458.40
4010.01	Gewinnsteuern		255'738.80		160'000.00		155'997.00
4010.40	Aktive Steuerauscheidung Gewinnsteuern		12'332.25		53'000.00		126'029.20
4010.50	Passive Steuerauscheidung Gewinnsteuern		-2'557.65		-34'000.00		-56.25
4010.71	Rückstellungen für Steuern JP						2'874.50
4011.01	Kapitalsteuern		735.35		3'000.00		3'813.00
4011.40	Aktive Steuerauscheidung Kapitalsteuern		833.35		1'500.00		1'708.25
4011.50	Passive Steuerauscheidung Kapitalsteuern		-74.20		-100.00		-49.45
4019.01	Holdingsteuern		120.65		410.00		353.50
4029.01	Eingang abgeschriebene Steuern		15'702.95		9'000.00		11'332.60

12.2	Erfolgsrechnung nach Funktion	Rechnung 2020		Budget 2020		Rechnung 2019	
		Aufwand	Ertrag	Aufwand	Ertrag	Aufwand	Ertrag
9101	Sondersteuern	1'747.30	262'263.10	2'000.00	200'000.00	5.25	193'723.75
3181.01	Tatsächliche Forderungsverluste	1'747.30		2'000.00		5.25	
4000.80	Lotteriegewinnsteuern						700.00
4022.01	Grundstückgewinnsteuern		103'441.90		75'000.00		44'467.45
4022.10	Sonderveranlagungen		158'821.20		125'000.00		148'556.30
9102	Liegenschaftssteuern	157.50	437'684.35	200.00	410'000.00	501.85	399'829.15
3181.01	Tatsächliche Forderungsverluste	157.50		200.00		501.85	
4021.01	Liegenschaftsteuern		437'664.70		410'000.00		399'822.30
4029.01	Eingang abgeschriebene Steuern		19.65				6.85
93	Finanz- und Lastenausgleich Nettoertrag	490'373.00 1'444'303.00	1'934'676.00	493'950.00 1'522'050.00	2'016'000.00	499'771.00 1'522'063.00	2'021'834.00
930	Finanz- und Lastenausgleich Nettoertrag	490'373.00 1'444'303.00	1'934'676.00	493'950.00 1'522'050.00	2'016'000.00	499'771.00 1'522'063.00	2'021'834.00
9300	Finanz- und Lastenausgleich	490'373.00	1'934'676.00	493'950.00	2'016'000.00	499'771.00	2'021'834.00
3621.60	Gemeindeanteil Lastenausgleich neue Aufgabenteilung	490'373.00		493'950.00		499'771.00	
4612.21	Entsch. von Gde u. Gdeverb., Gde intern		6'360.00		6'700.00		6'360.00
4621.50	Zuschuss Mindestausstattung		710'122.00		755'400.00		762'522.00
4621.61	Geografisch-topografischer Zuschuss		204'074.00		207'000.00		209'447.00
4621.62	Soziodemografischer Zuschuss		23'538.00		24'000.00		25'935.00
4622.70	Zuschuss Disparitätenabbau		990'582.00		1'022'900.00		1'017'570.00
95	Ertragsanteile, übrige Nettoertrag	14'459.30	14'459.30	1'000.00	1'000.00	58'881.30	58'881.30
950	Ertragsanteile, übrige Nettoertrag	14'459.30	14'459.30	1'000.00	1'000.00	58'881.30	58'881.30
9500	Ertragsanteile, übrige		14'459.30		1'000.00		58'881.30
4024.01	Erbschafts- und Schenkungssteuern		4'974.50		1'000.00		58'881.30
4600.01	Ertragsanteile Direkter Bundessteuer		9'484.80				
96	Vermögens- und Schuldenverwaltung Nettoaufwand Nettoertrag	79'653.02 24'124.23	103'777.25	95'580.00	58'720.00 36'860.00	883'921.29	830'706.80 53'214.49
961	Zinsen Nettoaufwand	52'746.67	28'928.05 23'818.62	76'820.00	33'520.00 43'300.00	83'102.59	28'000.80 55'101.79

12.2 Erfolgsrechnung nach Funktion		Rechnung 2020		Budget 2020		Rechnung 2019	
		Aufwand	Ertrag	Aufwand	Ertrag	Aufwand	Ertrag
9610	Zinsen	52'746.67	28'928.05	76'820.00	33'520.00	83'102.59	28'000.80
3181.01	Tatsächliche Forderungsverluste	2'333.57				1'196.70	
3401.01	Verzinsung kurzfristige Finanzverbindlichkeiten (201)	28.90				.02	
3406.01	Verzinsung langfristige Finanzverbindlichkeiten (206)	42'490.60		59'300.00		70'011.40	
3409.01	Übrige Passivzinsen (Sonderrechnungen)	2'758.45		820.00		827.90	
3409.21	Übrige Passivzinsen (Spezialfinanzierungen)	1'862.85		1'400.00		1'707.75	
3420.01	Kapitalbeschaffung und -verwaltung	334.75		300.00		224.47	
3499.01	Vergütungszinsen (Steuern)	2'937.55		15'000.00		9'134.35	
4400.01	Zinsen flüssige Mittel (100)		10.05				11.00
4401.01	Verzugszinsen (Steuern)		21'479.95		23'000.00		20'212.85
4402.01	Zinsen kurzfristige Finanzanlagen (102)		4.00		50.00		4.00
4407.01	Zinsen langfristige Finanzanlagen (107)		420.00		370.00		369.60
4409.21	Übrige Zinsen (Spezialfinanzierungen)		27.45		380.00		257.95
4451.01	Erträge aus Beteiligungen VV		1'642.50		1'220.00		1'402.50
4940.21	Int. Verr. von kalk. Zinsen u. Zinsaufwand		5'344.10		8'500.00		5'742.90
963	Liegenschaften des Finanzvermögens Nettoertrag	25'906.75	74'849.20	18'760.00	25'200.00	800'012.30	802'706.00
		48'942.45		6'440.00		2'693.70	
9630	Liegenschaft des Finanzvermögens, Bahnhofareal	9'738.20	64'849.20	11'460.00	16'200.00	800'012.30	802'706.00
3134.01	Sachversicherungen			260.00		255.15	
3141.01	Unterhalt Strassen, Verkehrswege; DL Dritter					14.25	
3431.01	nicht baulicher Unterhalt Liegenschaften FV	14.35					
3439.01	übriger Liegenschaftsaufwand FV	254.35					
3893.01	Einlagen in Vorfinanzierung des EK					790'000.00	
3910.21	Interne Verrechnungen von Dienstleistungen	6'000.00		6'000.00		4'000.00	
3940.21	Interne Verrechnung von kalk. Zinsen und Finanzaufwand	3'469.50		5'200.00		5'742.90	
4411.40	Gewinn aus Verkäufen von Gebäuden FV						790'000.00
4430.01	Pacht- und Mietzinse		12'706.00		12'700.00		12'706.00
4443.01	Marktwertanpgassung Liegenschaften		48'643.20				
4910.21	Interne Verrechnung von Dienstleistungen		3'500.00				
4930.21	Interne Verrechnungen von Betriebs- und Verwaltungskosten				3'500.00		
9631	Liegenschaft des Finanzvermögens, Postgebäude	16'168.55	10'000.00	7'300.00	9'000.00		
3102.01	Drucksachen, Publikationen			1'000.00			
3431.01	nicht baulicher Unterhalt Liegenschaften FV	2'012.90					
3439.01	übriger Liegenschaftsaufwand FV	1'281.05					
3441.01	WB Sachanlagen FV	8'000.00					
3910.21	Interne Verrechnungen von Dienstleistungen	3'000.00		3'000.00			
3940.21	Interne Verrechnung von kalk. Zinsen und Finanzaufwand	1'874.60		3'300.00			
4430.01	Pacht- und Mietzinse		10'000.00		9'000.00		

12.2 Erfolgsrechnung nach Funktion		Rechnung 2020		Budget 2020		Rechnung 2019	
		Aufwand	Ertrag	Aufwand	Ertrag	Aufwand	Ertrag
969	Finanzvermögen Nettoaufwand	999.60	999.60			806.40	806.40
9690	Finanzvermögen	999.60				806.40	
3440.01	WB Finanzanlagen FV	999.60				806.40	
99	Nicht aufgeteilte Posten Nettoaufwand	757'495.58	757'495.58	4'500.00	4'500.00	420'428.36	420'428.36
990	Nicht aufgeteilte Posten Nettoaufwand	362'577.10	362'577.10	4'500.00	4'500.00		
9900	Nicht aufgeteilte Posten	362'577.10		4'500.00			
3894.01	Einlagen in finanzpolitische Reserven	362'577.10		4'500.00			
999	Abschluss Nettoaufwand	394'918.48	394'918.48			420'428.36	420'428.36
9990	Abschluss	394'918.48				420'428.36	
9000.01	Ertragsüberschuss	394'918.48				420'428.36	

12.3	Erfolgsrechnung nach Sachgruppe	Rechnung 2020		Budget 2020		Rechnung 2019	
		Aufwand	Ertrag	Aufwand	Ertrag	Aufwand	Ertrag
3	Erfolgsrechnung	10'941'567.42	10'941'567.42	10'788'920.00	10'788'920.00	11'452'277.80	11'452'277.80
3	Aufwand	10'524'436.29		10'788'920.00		11'025'250.09	
30	Personalaufwand	1'423'487.60		1'529'220.00		1'433'496.75	
300	Behörden und Kommissionen	124'040.00		166'730.00		146'200.00	
3000	Löhne, Tag- und Sitzungsgelder an Behörden und Kommissionen	124'040.00		166'730.00		146'200.00	
3000.01	Tag- und Sitzungsgelder an Behördenmitglieder	61'030.00		103'880.00		84'850.00	
0110	Legislative	6'270.00		5'840.00		9'580.00	
0120	Exekutive	21'390.00		40'000.00		31'000.00	
0129	Spezialkommissionen	4'740.00		13'720.00		6'820.00	
0220	Allgemeine Dienste, übrige	3'180.00		4'500.00		3'880.00	
1400	Allgemeines Rechtswesen	6'140.00		8'000.00		5'180.00	
1620	Zivilschutz					480.00	
2910	Schulkommission	4'880.00		9'000.00		7'010.00	
2991	Erwachsenenbildung			120.00			
3210	Bibliotheken	860.00		3'220.00		2'940.00	
4340	Lebensmittelkontrolle	400.00		420.00		370.00	
6150	Gemeindestrassen	6'860.00		8'000.00		8'490.00	
7101	Wasserversorgung [Gemeindebetrieb]	2'360.00		3'500.00		3'140.00	
7201	Abwasserentsorgung [Gemeindebetrieb]	2'040.00		3'500.00		2'485.00	
7301	Abfall [Gemeindebetrieb]	1'710.00		3'500.00		3'125.00	
7710	Friedhof und Bestattung allgemein	120.00		480.00		270.00	
8140	Landw.Produktionsverbesserungen Pflanzen	80.00		80.00		80.00	
3000.11	Löhne an Behördenmitglieder	63'010.00		62'850.00		61'350.00	
0110	Legislative	800.00				800.00	
0120	Exekutive	54'000.00		54'000.00		54'000.00	
0129	Spezialkommissionen	1'660.00		2'300.00			
0220	Allgemeine Dienste, übrige	900.00		900.00		900.00	
1400	Allgemeines Rechtswesen	1'300.00		1'300.00		1'300.00	
2910	Schulkommission	1'300.00		1'300.00		1'300.00	
6150	Gemeindestrassen	1'400.00		1'400.00		1'400.00	
7101	Wasserversorgung [Gemeindebetrieb]	500.00		500.00		500.00	
7201	Abwasserentsorgung [Gemeindebetrieb]	500.00		500.00		500.00	
7301	Abfall [Gemeindebetrieb]	500.00		500.00		500.00	
7710	Friedhof und Bestattung allgemein	150.00		150.00		150.00	
301	Löhne des Verwaltungs- und Betriebspersonals	1'114'241.20		1'153'760.00		1'093'307.70	

12.3	Erfolgsrechnung nach Sachgruppe	Rechnung 2020		Budget 2020		Rechnung 2019	
		Aufwand	Ertrag	Aufwand	Ertrag	Aufwand	Ertrag
3010	Löhne des Verwaltungs- und Betriebspersonals	1'114'241.20		1'153'760.00		1'093'307.70	
3010.01	Löhne des Verwaltungs- und Betriebspersonals	1'136'862.90		1'153'760.00		1'101'052.75	
0129	Spezialkommissionen					720.00	
0220	Allgemeine Dienste, übrige	586'289.20		531'780.00		538'236.25	
0290	Verwaltungsliegenschaft Gemeindehaus	7'967.35		7'850.00		7'683.30	
0291	Verwaltungsliegenschaft Mooshüsi	2'805.25		4'580.00		3'638.80	
0299	übrige Verwaltungsliegenschaften	370.45		1'500.00		501.45	
1400	Allgemeines Rechtswesen	4'900.40		14'000.00		6'285.60	
1620	Zivilschutz	1'400.00		1'400.00		1'400.00	
2170	Schulliegenschaften	226'489.50		245'000.00		227'528.15	
2180	Tagesschulangebot, Aufgabenhilfe			1'820.00		1'360.00	
2181	Tagesschulangebot, Mittagstisch	7'331.00		6'750.00		7'362.25	
2191	Schulsekretariat	54'796.30		55'500.00		54'687.10	
2195	Schülertransporte	13'027.50		17'480.00		13'316.60	
2991	Erwachsenenbildung	405.00		390.00		405.00	
3210	Bibliotheken	18'823.40		16'860.00		14'280.75	
4331	Schulzahnpflege			850.00		650.10	
6150	Gemeindestrassen	191'942.40		219'000.00		199'660.65	
7101	Wasserversorgung [Gemeindebetrieb]	17'225.70		20'000.00		17'905.80	
7201	Abwasserentsorgung [Gemeindebetrieb]			1'000.00			
7301	Abfall [Gemeindebetrieb]	2'489.45		3'000.00		2'816.50	
8140	Landw.Produktionsverbesserungen Pflanzen	600.00		5'000.00		2'614.45	
3010.09	Taggelder von Kranken- und Unfallversicherung, Erwerbsersatz	-22'621.70				-7'745.05	
0220	Allgemeine Dienste, übrige	-22'170.90				-7'745.05	
2170	Schulliegenschaften	-450.80					
304	Zulagen	1'000.00		1'000.00		1'000.00	
3049	Übrige Zulagen	1'000.00		1'000.00		1'000.00	
3049.01	Übrige Zulagen	1'000.00		1'000.00		1'000.00	
6150	Gemeindestrassen	1'000.00		1'000.00		1'000.00	
305	Arbeitgeberbeiträge	173'229.05		178'120.00		169'505.00	
3050	AG-Beitr.AHV,IV,EO,ALV,Verwaltungskosten	74'870.00		76'240.00		70'250.00	
3050.01	AG-Beiträge AHV, IV, EO, ALV, Verwaltungskosten	74'870.00		76'240.00		70'250.00	
0120	Exekutive	3'563.70		3'470.00		3'400.50	
0129	Spezialkommissionen	109.60		150.00		45.30	

12.3	Erfolgsrechnung nach Sachgruppe	Rechnung 2020		Budget 2020		Rechnung 2019	
		Aufwand	Ertrag	Aufwand	Ertrag	Aufwand	Ertrag
0220	Allgemeine Dienste, übrige	35'592.90		33'650.00		32'600.15	
0290	Verwaltungsliegenschaft Gemeindehaus	525.75		500.00		483.85	
0291	Verwaltungsliegenschaft Mooshüsi	178.90		290.00		204.60	
0299	übrige Verwaltungsliegenschaften	23.55		100.00		30.90	
1400	Allgemeines Rechtswesen	409.25		1'020.00		477.80	
2170	Schulliegenschaften	14'595.75		15'150.00		13'769.95	
2181	Tagesschulangebot, Mittagstisch	477.20		390.00		441.70	
2191	Schulsekretariat	3'615.85		3'450.00		3'443.20	
2195	Schülertransporte	715.00		890.00		684.80	
2910	Schulkommission	85.80		80.00		81.90	
3210	Bibliotheken	940.35		1'100.00		599.15	
4331	Schulzahnpflege			50.00		40.90	
6150	Gemeindestrassen	12'596.65		14'030.00		12'512.85	
7101	Wasserversorgung [Gemeindebetrieb]	1'169.80		1'280.00		1'221.95	
7201	Abwasserentsorgung [Gemeindebetrieb]	33.00		100.00			
7301	Abfall [Gemeindebetrieb]	197.35		220.00		177.45	
8140	Landw.Produktionsverbesserungen Pflanzen	39.60		320.00		33.05	
3052	AG-Beiträge an Pensionskassen	60'812.05		62'840.00		62'229.30	
3052.01	AG-Beiträge an Pensionskassen	60'812.05		62'840.00		62'229.30	
0220	Allgemeine Dienste, übrige	31'107.25		33'560.00		33'374.10	
2170	Schulliegenschaften	13'693.20		13'070.00		12'880.80	
2191	Schulsekretariat	4'288.80		4'340.00		4'279.20	
6150	Gemeindestrassen	11'722.80		11'870.00		11'695.20	
3053	AG-Beiträge an Unfallversicherungen	8'435.90		8'630.00		8'513.55	
3053.01	AG-Beiträge an Unfallversicherungen	8'435.90		8'630.00		8'513.55	
0129	Spezialkommissionen			20.00		1.95	
0220	Allgemeine Dienste, übrige	4'597.90		4'320.00		4'489.05	
0290	Verwaltungsliegenschaft Gemeindehaus	17.20		20.00		21.20	
0291	Verwaltungsliegenschaft Mooshüsi	6.25		10.00		18.15	
0299	übrige Verwaltungsliegenschaften	.75		20.00		6.90	
1400	Allgemeines Rechtswesen	10.60		40.00		16.70	
1620	Zivilschutz			10.00		3.70	
2170	Schulliegenschaften	1'636.65		1'570.00		1'863.80	
2180	Tagesschulangebot, Aufgabenhilfe			10.00		3.65	
2181	Tagesschulangebot, Mittagstisch	16.05		20.00		70.70	
2191	Schulsekretariat	477.60		440.00		377.60	
2195	Schülertransporte	28.45		120.00		35.40	
2991	Erwachsenenbildung	.70		10.00		1.10	
3210	Bibliotheken	39.25		50.00		37.95	

12.3	Erfolgsrechnung nach Sachgruppe	Rechnung 2020		Budget 2020		Rechnung 2019	
		Aufwand	Ertrag	Aufwand	Ertrag	Aufwand	Ertrag
4331	Schulzahnpflege					1.70	
6150	Gemeindestrassen	1'562.60		1'840.00		1'501.90	
7101	Wasserversorgung [Gemeindebetrieb]	35.10		60.00		47.65	
7201	Abwasserentsorgung [Gemeindebetrieb]			10.00			
7301	Abfall [Gemeindebetrieb]	5.50		30.00		7.50	
7710	Friedhof und Bestattung allgemein			10.00			
8140	Landw.Produktionsverbesserungen Pflanzen	1.30		20.00		6.95	
3054	AG-Beiträge an Familienausgleichskasse	18'170.65		21'420.00		17'903.95	
3054.01	AG-Beiträge an Familienausgleichskasse	18'170.65		21'420.00		17'903.95	
0120	Exekutive	864.00		970.00		864.00	
0129	Spezialkommissionen	26.55		40.00		11.50	
0220	Allgemeine Dienste, übrige	8'647.55		9'430.00		8'337.05	
0290	Verwaltungsliegenschaft Gemeindehaus	127.50		140.00		123.10	
0291	Verwaltungsliegenschaft Mooshüsi	43.35		80.00		52.20	
0299	übrige Verwaltungsliegenschaften	6.35		30.00		8.30	
1400	Allgemeines Rechtswesen	99.20		280.00		121.35	
2170	Schulliegenschaften	3'538.35		4'250.00		3'498.60	
2181	Tagesschulangebot, Mittagstisch	115.70		120.00		112.20	
2191	Schulsekretariat	876.80		990.00		874.90	
2195	Schülertransporte	173.30		260.00		174.05	
2910	Schulkommission	20.80		20.00		20.80	
3210	Bibliotheken	227.90		300.00		152.25	
4331	Schulzahnpflege			20.00		10.40	
6150	Gemeindestrassen	3'054.10		3'960.00		3'179.45	
7101	Wasserversorgung [Gemeindebetrieb]	283.60		370.00		310.50	
7201	Abwasserentsorgung [Gemeindebetrieb]	8.00		30.00			
7301	Abfall [Gemeindebetrieb]	48.00		50.00		44.90	
8140	Landw.Produktionsverbesserungen Pflanzen	9.60		80.00		8.40	
3055	AG-Beiträge an Krankentaggeldvers.	10'940.45		8'990.00		10'608.20	
3055.01	AG-Beiträge an Krankentaggeldversicherungen	10'940.45		8'990.00		10'608.20	
0129	Spezialkommissionen			20.00		7.15	
0220	Allgemeine Dienste, übrige	5'568.60		3'270.00		5'073.35	
0290	Verwaltungsliegenschaft Gemeindehaus	75.40		70.00		76.05	
0291	Verwaltungsliegenschaft Mooshüsi	.90		40.00		36.00	
0299	übrige Verwaltungsliegenschaften			20.00		4.95	
1400	Allgemeines Rechtswesen	48.50		140.00		62.25	
1620	Zivilschutz	13.85		10.00		13.85	
2170	Schulliegenschaften	2'220.65		2'340.00		2'215.45	
2180	Tagesschulangebot, Aufgabenhilfe			10.00		13.45	

12.3	Erfolgsrechnung nach Sachgruppe	Rechnung 2020		Budget 2020		Rechnung 2019	
		Aufwand	Ertrag	Aufwand	Ertrag	Aufwand	Ertrag
2181	Tagesschulangebot, Mittagstisch	72.60		30.00		72.90	
2191	Schulsekretariat	546.50		270.00		541.40	
2195	Schülertransporte	107.25		170.00		131.85	
2991	Erwachsenenbildung			10.00		4.00	
3210	Bibliotheken	186.35		170.00		141.40	
4331	Schulzahnpflege					6.45	
6150	Gemeindestrassen	1'898.70		2'160.00		1'976.65	
7101	Wasserversorgung [Gemeindebetrieb]	170.55		200.00		177.25	
7301	Abfall [Gemeindebetrieb]	24.65		20.00		27.90	
7710	Friedhof und Bestattung allgemein			10.00			
8140	Landw.Produktionsverbesserungen Pflanzen	5.95		30.00		25.90	
309	Übriger Personalaufwand	10'977.35		29'610.00		23'484.05	
3090	Aus- und Weiterbildung des Personals	7'450.90		24'110.00		18'835.00	
3090.01	Aus- und Weiterbildung des Personals	7'450.90		24'110.00		18'835.00	
0110	Legislative					740.00	
0120	Exekutive	440.00		1'050.00		960.00	
0220	Allgemeine Dienste, übrige	2'570.90		5'100.00		8'655.00	
1400	Allgemeines Rechtswesen					200.00	
2170	Schulliegenschaften			2'000.00		1'400.00	
2190	Schulleitung	600.00		11'000.00		1'250.00	
2191	Schulsekretariat					3'800.00	
2195	Schülertransporte			960.00			
3210	Bibliotheken	700.00		1'000.00			
6150	Gemeindestrassen	2'410.00		2'000.00		550.00	
7101	Wasserversorgung [Gemeindebetrieb]	730.00		1'000.00		1'280.00	
3099	Übriger Personalaufwand	3'526.45		5'500.00		4'649.05	
3099.01	Übriger Personalaufwand	3'526.45		5'500.00		4'649.05	
0220	Allgemeine Dienste, übrige	398.50		1'500.00		1'209.65	
2170	Schulliegenschaften					750.00	
2190	Schulleitung	2'441.55		3'000.00		2'689.40	
3210	Bibliotheken	291.00					
6150	Gemeindestrassen	233.40		1'000.00			
7101	Wasserversorgung [Gemeindebetrieb]	124.00					
7710	Friedhof und Bestattung allgemein	38.00					
31	Sach- und übriger Betriebsaufwand	1'698'627.35		2'065'200.00		1'969'790.30	
310	Material- und Warenaufwand	156'344.60		181'190.00		152'522.50	

12.3	Erfolgsrechnung nach Sachgruppe	Rechnung 2020		Budget 2020		Rechnung 2019	
		Aufwand	Ertrag	Aufwand	Ertrag	Aufwand	Ertrag
3100	Büromaterial	4'202.00		8'300.00		3'928.85	
3100.01	Büromaterial	4'202.00		8'300.00		3'928.85	
0110	Legislative			1'500.00		1'357.00	
0220	Allgemeine Dienste, übrige	3'898.15		6'000.00		2'294.20	
2190	Schulleitung	303.85		800.00		277.65	
3101	Betriebs-, Verbrauchsmaterial	49'368.75		56'040.00		44'894.25	
3101.01	Betriebs- und Verbrauchsmaterial	49'368.75		55'540.00		44'761.40	
0290	Verwaltungsliegenschaft Gemeindehaus	48.00		100.00		37.90	
0291	Verwaltungsliegenschaft Mooshüsi	454.85		500.00		206.65	
1620	Zivilschutz			200.00			
2170	Schulliegenschaften	23'309.55		21'000.00		20'798.20	
2195	Schülertransporte	1'364.05		2'000.00		1'609.35	
3210	Bibliotheken	1'561.90		1'800.00		924.75	
4330	Schulgesundheitsdienst	329.15		500.00		298.50	
4331	Schulzahnpflege			500.00			
6150	Gemeindestrassen	16'544.45		22'000.00		15'080.20	
7710	Friedhof und Bestattung allgemein	3'898.95		5'240.00		4'036.90	
7792	Hundetoiletten	1'857.85		1'700.00		1'768.95	
3101.11	WAS_Betriebs- und Verbrauchsmat.			500.00		132.85	
7101	Wasserversorgung [Gemeindebetrieb]			500.00		132.85	
3102	Drucksachen, Publikationen	13'310.20		13'610.00		9'789.70	
3102.01	Drucksachen, Publikationen	11'979.65		11'310.00		8'530.45	
0110	Legislative	2'071.35		2'000.00		1'420.90	
0220	Allgemeine Dienste, übrige	2'029.35		1'750.00		1'130.75	
1400	Allgemeines Rechtswesen	2'483.05		1'800.00		474.65	
2170	Schulliegenschaften	1'392.30		500.00		2'045.95	
2190	Schulleitung	1'077.90		1'500.00		1'079.70	
2991	Erwachsenenbildung	661.35		800.00		745.30	
3210	Bibliotheken	12.50		1'000.00		594.05	
4331	Schulzahnpflege			50.00			
4340	Lebensmittelkontrolle			250.00			
6150	Gemeindestrassen	323.85		500.00		441.75	
7792	Hundetoiletten	151.30		160.00		153.00	
7900	Raumordnung allgemein	714.35				444.40	
8140	Landw.Produktionsverbesserungen Pflanzen	1'062.35					
9631	Liegenschaft des Finanzvermögens, Postgebäude			1'000.00			

12.3	Erfolgsrechnung nach Sachgruppe	Rechnung 2020		Budget 2020		Rechnung 2019	
		Aufwand	Ertrag	Aufwand	Ertrag	Aufwand	Ertrag
3102.11	WAS_Drucksachen, Publikationen			500.00			
7101	Wasserversorgung [Gemeindebetrieb]			500.00			
3102.41	KEH_Durcksachen, Publikationen	1'330.55		1'800.00		1'259.25	
7301	Abfall [Gemeindebetrieb]	1'330.55		1'800.00		1'259.25	
3103	Fachliteratur, Zeitschriften	15'070.05		11'500.00		11'500.00	
3103.01	Fachliteratur, Zeitschriften	15'070.05		11'500.00		11'500.00	
3210	Bibliotheken	15'070.05		11'500.00		11'500.00	
3104	Lehrmittel	74'393.60		91'740.00		82'409.70	
3104.01	Lehrmittel	62'437.60		77'390.00		70'386.70	
2110	Kindergarten	3'528.30		4'550.00		6'347.05	
2120	Primarstufe	44'259.55		53'100.00		45'661.70	
2130	Sekundarstufe I, Volksschule Signau	11'049.40		13'280.00		15'220.55	
2200	IBEM, Sonderschulen	3'600.35		6'460.00		3'157.40	
3104.02	Lehrmittel; Handarbeiten, Werken	11'956.00		14'350.00		12'023.00	
2120	Primarstufe	9'564.80		11'480.00		9'017.25	
2130	Sekundarstufe I, Volksschule Signau	2'391.20		2'870.00		3'005.75	
311	Nicht aktivierbare Anlagen	73'774.15		131'350.00		132'294.40	
3110	Büromöbel und Geräte	44'275.15		65'440.00		28'533.65	
3110.01	Anschaffung Büromobiliar, Büromaschinen und -geräte	39'704.25		46'040.00		22'561.15	
0220	Allgemeine Dienste, übrige	24'521.15		31'000.00		14'580.70	
0291	Verwaltungsliegenschaft Mooshüsi	2'500.80		1'000.00		319.00	
2120	Primarstufe	9'611.25		10'830.00		5'273.85	
2130	Sekundarstufe I, Volksschule Signau	2'402.80		2'710.00		1'757.95	
3210	Bibliotheken	668.25		500.00		629.65	
3110.02	Anschaffung Sportmaterial	3'259.75		4'900.00		3'650.10	
2120	Primarstufe	2'607.80		3'920.00		2'737.55	
2130	Sekundarstufe I, Volksschule Signau	651.95		980.00		912.55	
3110.03	Anschaffung Schulpulte und Stühle	1'311.15		14'500.00		2'322.40	
2120	Primarstufe	1'048.90		11'600.00		1'741.80	
2130	Sekundarstufe I, Volksschule Signau	262.25		2'900.00		580.60	

12.3 Erfolgsrechnung nach Sachgruppe		Rechnung 2020		Budget 2020		Rechnung 2019	
		Aufwand	Ertrag	Aufwand	Ertrag	Aufwand	Ertrag
3111	Maschinen, Geräte und Fahrzeuge	9'498.35		37'610.00		79'391.75	
3111.01	Anschaffung Maschinen, Geräte und Fahrzeuge	4'255.65		19'110.00		54'341.75	
0220	Allgemeine Dienste, übrige			3'000.00			
1620	Zivilschutz	1'070.85		1'000.00		748.50	
2110	Kindergarten	1'343.85		3'110.00		1'709.05	
2170	Schulliegenschaften	70.25		5'000.00		1'586.75	
6150	Gemeindestrassen	1'770.70		5'000.00		38'105.90	
6155	Parkplätze					12'191.55	
7792	Hundetoiletten			2'000.00			
3111.11	WAS_Anschaffung Maschinen, Geräte u. FZ	5'242.70		14'500.00		18'200.00	
7101	Wasserversorgung [Gemeindebetrieb]	5'242.70		14'500.00		18'200.00	
3111.41	KEH_Anschaffungen Masch., Geräte u. FZ			4'000.00		6'850.00	
7301	Abfall [Gemeindebetrieb]			4'000.00		6'850.00	
3113	Hardware	20'000.65		28'300.00		24'369.00	
3113.01	Anschaffung Hardware	20'000.65		28'300.00		24'369.00	
0220	Allgemeine Dienste, übrige	5'681.35		11'500.00		6'769.00	
2120	Primarstufe	11'455.45		13'440.00		13'200.00	
2130	Sekundarstufe I, Volksschule Signau	2'863.85		3'360.00		4'400.00	
312	Ver- und Entsorgung Liegenschaften Verwaltungsvermögen	129'338.65		166'420.00		137'929.10	
3120	Ver- und Entsorgung Liegenschaften Verwaltungsvermögen	129'338.65		166'420.00		137'929.10	
3120.01	Ver- und Entsorgung Liegenschaften VV	31'030.80		33'210.00		28'870.80	
0290	Verwaltungsliegenschaft Gemeindehaus	8'884.20		9'700.00		8'592.65	
0291	Verwaltungsliegenschaft Mooshüsi	1'385.20		2'400.00		1'639.85	
0299	übrige Verwaltungsliegenschaften	12'614.65		10'160.00		9'536.80	
1500	Feuerwehr	4'620.15		5'650.00		5'274.90	
6150	Gemeindestrassen	1'476.60		2'800.00		1'774.15	
7710	Friedhof und Bestattung allgemein	1'340.15		1'500.00		1'302.60	
7791	Öffentliche Toilettenanlagen	709.85		1'000.00		749.85	
3120.02	Ver- und Entsorgung, SH innen (Teiler)	39'463.75		58'000.00		42'303.25	
2170	Schulliegenschaften	39'463.75		58'000.00		42'303.25	
3120.03	Ver- und Entsorgung, SH aussen	38'738.90		53'000.00		46'850.30	
2170	Schulliegenschaften	38'738.90		53'000.00		46'850.30	

12.3 Erfolgsrechnung nach Sachgruppe		Rechnung 2020		Budget 2020		Rechnung 2019	
		Aufwand	Ertrag	Aufwand	Ertrag	Aufwand	Ertrag
3120.04	Ver- und Entsorgung, ZSA Hof	5'981.35		7'900.00		7'338.75	
1620	Zivilschutz	5'981.35		7'900.00		7'338.75	
3120.05	Ver- und Entsorgung, ZSA Schüpbach	1'589.40		1'800.00		1'474.80	
1620	Zivilschutz	1'589.40		1'800.00		1'474.80	
3120.11	WAS_Ver- und Entsorgung UV-Anlage Mutten	1'985.10		1'400.00		638.80	
7101	Wasserversorgung [Gemeindebetrieb]	1'985.10		1'400.00		638.80	
3120.12	WAS_Ver- und Entsorgung Reservoir Moosberg	8'361.85		8'600.00		8'508.10	
7101	Wasserversorgung [Gemeindebetrieb]	8'361.85		8'600.00		8'508.10	
3120.13	WAS_Ver- und Entsorgung Pumpwerk Schüpbach	1'533.05		1'700.00		1'383.40	
7101	Wasserversorgung [Gemeindebetrieb]	1'533.05		1'700.00		1'383.40	
3120.31	ABW_Ver- und Entsorgung	648.00		800.00		554.85	
7201	Abwasserentsorgung [Gemeindebetrieb]	648.00		800.00		554.85	
3120.41	KEH_Ver- und Entsorgung Liegenschaften VV	6.45		10.00		6.05	
7301	Abfall [Gemeindebetrieb]	6.45		10.00		6.05	
313	Dienstleistungen und Honorare	608'085.15		688'630.00		653'106.45	
3130	Dienstleistungen Dritter	471'056.15		502'460.00		493'931.10	
3130.01	Dienstleistung Dritter und Honorare	178'345.45		212'660.00		227'575.75	
0110	Legislative	10'057.90		12'200.00		17'498.75	
0129	Spezialkommissionen	2'372.00		15'000.00		9'486.45	
0220	Allgemeine Dienste, übrige	15'477.97		16'000.00		11'899.75	
0290	Verwaltungsliegenschaft Gemeindehaus	1'374.50					
0291	Verwaltungsliegenschaft Mooshüsi	290.65		200.00		190.65	
0299	übrige Verwaltungsliegenschaften	2'240.70		5'000.00			
1400	Allgemeines Rechtswesen	11'344.45		14'000.00		9'394.30	
1620	Zivilschutz	2'744.60		1'220.00		25'117.80	
2170	Schulliegenschaften	3'840.30		3'900.00		1'823.30	
2181	Tagesschulangebot, Mittagstisch	13'898.35		18'600.00		15'510.00	
2190	Schulleitung	5'738.55		7'720.00		6'510.10	
2191	Schulsekretariat					3'867.20	
2195	Schülertransporte	43'730.25		45'000.00		51'532.05	
2910	Schulkommission	20.00		20.00		20.00	
2991	Erwachsenenbildung	238.10		250.00		239.75	
3290	Übrige Kultur	2'281.00		8'300.00		7'218.60	
4340	Lebensmittelkontrolle	1'234.30		1'700.00		2'085.30	

12.3	Erfolgsrechnung nach Sachgruppe	Rechnung 2020		Budget 2020		Rechnung 2019	
		Aufwand	Ertrag	Aufwand	Ertrag	Aufwand	Ertrag
6150	Gemeindestrassen	228.00		250.00		228.00	
6155	Parkplätze	2'689.38		3'500.00			
6290	Öffentlicher Verkehr	56'562.25		56'800.00		61'175.40	
7900	Raumordnung allgemein					1'132.15	
8140	Landw.Produktionsverbesserungen Pflanzen	117.10					
8400	Tourismus	1'865.10		3'000.00		2'646.20	
3130.02	DL Dritter, Ortspolizei Aufwendungen	9'519.70		14'200.00		6'944.80	
1400	Allgemeines Rechtswesen	9'519.70		14'200.00		6'944.80	
3130.03	DL Dritter, Baupolizei Aufwendungen	28'548.05		22'000.00		21'158.75	
1400	Allgemeines Rechtswesen	28'548.05		22'000.00		21'158.75	
3130.04	DL Dritter, Bestattungskosten	17'579.50		14'000.00		14'142.90	
7710	Friedhof und Bestattung allgemein	17'579.50		14'000.00		14'142.90	
3130.05	DL Dritter, Pauschale für Grabpflege	21'692.90		23'000.00		22'888.45	
7710	Friedhof und Bestattung allgemein	21'692.90		23'000.00		22'888.45	
3130.06	DL Dritter, Transporte	2'431.30		8'000.00		2'447.50	
6150	Gemeindestrassen	2'431.30		8'000.00		2'447.50	
3130.07	DL Dritter, Stromkosten öffentliche Beleuchtung	15'138.40		10'000.00		13'886.15	
6150	Gemeindestrassen	15'138.40		10'000.00		13'886.15	
3130.11	WAS_DL Dritter und Honorare	2'402.95		3'500.00		2'271.35	
7101	Wasserversorgung [Gemeindebetrieb]	2'402.95		3'500.00		2'271.35	
3130.31	ABW_DL Dritter u. Honorare	1'983.50		2'200.00		1'638.20	
7201	Abwasserentsorgung [Gemeindebetrieb]	1'983.50		2'200.00		1'638.20	
3130.40	KEH_Dienstleistung Dritter u. Honorare	224.45		1'000.00		1'173.55	
7301	Abfall [Gemeindebetrieb]	224.45		1'000.00		1'173.55	
3130.41	KEH_DL Dritter, Entsorgung Haus- u. Gewerbebekehricht	71'043.20		69'300.00		67'907.70	
7301	Abfall [Gemeindebetrieb]	71'043.20		69'300.00		67'907.70	
3130.42	KEH_DL Dritter, Gebühren AVAG	72'255.40		70'000.00		70'376.55	
7301	Abfall [Gemeindebetrieb]	72'255.40		70'000.00		70'376.55	
3130.43	KEH_DL Dritter, Entsorgung Grüngut	37'891.10		38'000.00		28'909.40	
7301	Abfall [Gemeindebetrieb]	37'891.10		38'000.00		28'909.40	

12.3 Erfolgsrechnung nach Sachgruppe		Rechnung 2020		Budget 2020		Rechnung 2019	
		Aufwand	Ertrag	Aufwand	Ertrag	Aufwand	Ertrag
3130.44	KEH_DL Dritter, Entsorgung Papier u. Karton	9'662.60		12'100.00		10'656.15	
7301	Abfall [Gemeindebetrieb]	9'662.60		12'100.00		10'656.15	
3130.45	KEH_DL Dritter, Entsorgung Sonderabfälle	2'337.65		2'500.00		1'953.90	
7301	Abfall [Gemeindebetrieb]	2'337.65		2'500.00		1'953.90	
3132	Honor.ext.Berater,Gutachter,Fachexp.etc.	21'710.75		29'000.00		26'892.70	
3132.01	Honorare externe Berater, Gutachter, Fachexperten etc.	21'710.75		16'500.00		19'529.50	
0110	Legislative					442.70	
0120	Exekutive	1'667.20				1'615.50	
0220	Allgemeine Dienste, übrige	391.05					
0290	Verwaltungsliegenschaft Gemeindehaus					2'200.00	
0299	übrige Verwaltungsliegenschaften					3'334.90	
2170	Schulliegenschaften	6'190.00					
2190	Schulleitung	2'484.00		3'500.00		860.00	
6150	Gemeindestrassen			3'000.00			
7900	Raumordnung allgemein	10'978.50		10'000.00		11'076.40	
3132.11	WAS_Honorare ext. Berater			5'000.00		7'363.20	
7101	Wasserversorgung [Gemeindebetrieb]			5'000.00		7'363.20	
3132.31	ABW_Honorare ext. Berater			7'500.00			
7201	Abwasserentsorgung [Gemeindebetrieb]			7'500.00			
3133	Informatik-Nutzungsaufwand	59'196.40		91'000.00		75'020.30	
3133.01	Informatik-Nutzungsaufwand	59'196.40		91'000.00		75'020.30	
0220	Allgemeine Dienste, übrige	54'579.20		84'000.00		73'326.05	
2170	Schulliegenschaften			4'000.00			
2190	Schulleitung	4'242.20		3'000.00		1'408.85	
2191	Schulsekretariat					285.40	
3210	Bibliotheken	375.00					
3134	Sachversicherungsprämien	39'162.95		48'820.00		40'929.20	
3134.01	Sachversicherungen	39'162.95		48'820.00		40'929.20	
0220	Allgemeine Dienste, übrige	7'224.05		7'220.00		7'143.75	
0290	Verwaltungsliegenschaft Gemeindehaus	1'861.45		1'840.00		1'840.20	
0291	Verwaltungsliegenschaft Mooshüsi	561.25		560.00		555.65	
0299	übrige Verwaltungsliegenschaften	1'188.50		1'190.00		1'179.65	
1500	Feuerwehr	522.45		800.00		514.40	
1620	Zivilschutz	2'116.80		2'100.00		2'098.40	

12.3	Erfolgsrechnung nach Sachgruppe	Rechnung 2020		Budget 2020		Rechnung 2019	
		Aufwand	Ertrag	Aufwand	Ertrag	Aufwand	Ertrag
2170	Schulliegenschaften	16'339.90		17'900.00		17'842.40	
2195	Schülertransporte	2'026.40		2'000.00		1'774.20	
6150	Gemeindestrassen	5'382.05		5'530.00		5'811.35	
7101	Wasserversorgung [Gemeindebetrieb]	1'373.80		1'370.00		1'369.45	
7201	Abwasserentsorgung [Gemeindebetrieb]	55.90		50.00		55.05	
7301	Abfall [Gemeindebetrieb]	259.05		250.00		240.90	
7450	Naturgefahren			7'500.00			
7710	Friedhof und Bestattung allgemein	246.55		250.00		243.85	
7791	Öffentliche Toilettenanlagen	4.80				4.80	
9630	Liegenschaft des Finanzvermögens, Bahnhofareal			260.00		255.15	
3136	Honorare privatärztlicher Tätigkeit	9'229.55		10'050.00		8'946.70	
3136.01	Honorare privatärztlicher Tätigkeit	9'229.55		10'050.00		8'946.70	
4330	Schulgesundheitsdienst	2'090.00		2'500.00		1'925.00	
4331	Schulzahnpflege	7'139.55		7'550.00		7'021.70	
3137	Steuern und Abgaben	7'729.35		7'300.00		7'386.45	
3137.01	Steuern und Abgaben	7'729.35		7'300.00		7'386.45	
1620	Zivilschutz	89.70		90.00		89.70	
2170	Schulliegenschaften	232.00		160.00		156.00	
2195	Schülertransporte	700.25		800.00		920.25	
6150	Gemeindestrassen	6'707.40		6'250.00		6'220.50	
314	Baulicher Unterhalt und betrieblicher Unterhalt	514'716.00		619'830.00		701'064.25	
3140	Unterhalt an Grundstücken	50'208.50		65'000.00		97'156.25	
3140.01	Unterhalt an Grundstücken	43'535.25		47'000.00		73'943.65	
7710	Friedhof und Bestattung allgemein	43'535.25		47'000.00		73'943.65	
3140.41	KEH_Unterhalt an Grundstücken	5'697.10		15'000.00			
7301	Abfall [Gemeindebetrieb]	5'697.10		15'000.00			
3140.43	KEH_Unterhalt Grüngutplatz Moos	976.15		3'000.00		23'212.60	
7301	Abfall [Gemeindebetrieb]	976.15		3'000.00		23'212.60	
3141	Unterhalt Strassen/Verkehrswege	152'724.60		217'000.00		207'095.00	
3141.01	Unterhalt Strassen, Verkehrswege; DL Dritter	77'253.60		116'000.00		116'382.80	
3420	Freizeit	457.05		3'000.00			
6150	Gemeindestrassen	68'360.60		100'000.00		80'423.55	

12.3	Erfolgsrechnung nach Sachgruppe	Rechnung 2020		Budget 2020		Rechnung 2019	
		Aufwand	Ertrag	Aufwand	Ertrag	Aufwand	Ertrag
6155	Parkplätze	8'435.95		13'000.00		35'945.00	
9630	Liegenschaft des Finanzvermögens, Bahnhofareal					14.25	
3141.02	Unterhalt Strassen, Verkehrswege; Material	32'749.55		45'000.00		34'463.05	
6150	Gemeindestrassen	32'749.55		45'000.00		34'463.05	
3141.03	Unterhalt Strassen, Verkehrswege; Schneeräumung	33'778.90		45'000.00		44'593.65	
6150	Gemeindestrassen	33'778.90		45'000.00		44'593.65	
3141.04	Unterhalt Strassen, Verkehrswege; öffentliche Beleuchtung	8'942.55		11'000.00		11'655.50	
6150	Gemeindestrassen	8'942.55		11'000.00		11'655.50	
3143	Unterhalt übrige Tiefbauten	136'065.15		130'730.00		65'335.40	
3143.01	Unterhalt übrige Tiefbauten			18'000.00			
1500	Feuerwehr			18'000.00			
3143.11	WAS_Unterhalt übrige Tiefbauten	79'668.70		50'000.00		35'423.25	
7101	Wasserversorgung [Gemeindebetrieb]	79'668.70		50'000.00		35'423.25	
3143.31	ABW_Unterhalt übrige Tiefbauten	263.40		6'000.00			
7201	Abwasserentsorgung [Gemeindebetrieb]	263.40		6'000.00			
3143.32	ABW_Unterhalt übrige Tiefbauten ARAME	56'133.05		56'730.00		29'912.15	
7201	Abwasserentsorgung [Gemeindebetrieb]	56'133.05		56'730.00		29'912.15	
3144	Unterhalt Hochbauten, Gebäude	161'351.45		205'000.00		321'990.10	
3144.01	Unterhalt Hochbauten, Gebäude	61'949.75		61'500.00		153'374.55	
0290	Verwaltungsliegenschaft Gemeindehaus	29'211.30		10'000.00		15'027.65	
0291	Verwaltungsliegenschaft Mooshüsi	21'894.70		29'000.00		932.10	
0299	übrige Verwaltungsliegenschaften	4'046.45		12'000.00		12'753.45	
1500	Feuerwehr	5'503.40		5'000.00		4'326.75	
1610	Militärische Verteidigung					119'398.65	
6150	Gemeindestrassen			2'000.00		383.50	
7710	Friedhof und Bestattung allgemein	765.95		2'000.00		552.45	
7791	Öffentliche Toilettenanlagen	527.95		1'500.00			
3144.02	Unterhalt Hochbauten, SH innen (Teiler)	66'559.20		95'000.00		90'290.50	
2170	Schulliegenschaften	66'559.20		95'000.00		90'290.50	
3144.03	Unterhalt Hochbauten, SH aussen	31'730.20		40'000.00		74'952.95	
2170	Schulliegenschaften	31'730.20		40'000.00		74'952.95	

12.3	Erfolgsrechnung nach Sachgruppe	Rechnung 2020		Budget 2020		Rechnung 2019	
		Aufwand	Ertrag	Aufwand	Ertrag	Aufwand	Ertrag
3144.04	Unterhalt Hochbauten, ZSA Hof Signau	975.65		2'000.00		2'158.70	
1620	Zivilschutz	975.65		2'000.00		2'158.70	
3144.05	Unterhalt Hochbauten, ZSA Schüpbach			1'000.00			
1620	Zivilschutz			1'000.00			
3144.11	WAS_Unterhalt Hochbauten, UV-Anlage Mutten			1'000.00			
7101	Wasserversorgung [Gemeindebetrieb]			1'000.00			
3144.12	WAS_Unterhalt Hochbauten, Reservoir Moosberg			2'000.00		665.10	
7101	Wasserversorgung [Gemeindebetrieb]			2'000.00		665.10	
3144.13	WAS_Unterhalt Hochbauten, Pumwerk Schüpbach	136.65		1'500.00		133.65	
7101	Wasserversorgung [Gemeindebetrieb]	136.65		1'500.00		133.65	
3144.41	KEH_Unterhalt Containerunterstände			1'000.00		414.65	
7301	Abfall [Gemeindebetrieb]			1'000.00		414.65	
3145	Unterhalt Wald	14'366.30		2'100.00		9'487.50	
3145.01	Unterhalt Wald	14'366.30		2'100.00		9'487.50	
1200	Rechtssprechung					135.00	
8200	Forstwirtschaft	14'366.30		2'100.00		9'352.50	
315	Unterhalt Mobilien u.immater.Anlagen	59'446.15		81'680.00		50'261.35	
3150	Unterhalt Büromöbel und Geräte	5'908.40		10'280.00		4'847.05	
3150.01	Unterhalt Büromobiliar, Büromaschinen und -geräte	5'645.65		8'180.00		4'651.15	
0220	Allgemeine Dienste, übrige	1'400.90		2'500.00		1'412.15	
2120	Primarstufe	3'395.80		4'560.00		2'429.25	
2130	Sekundarstufe I, Volksschule Signau	848.95		1'120.00		809.75	
3150.02	Unterhalt Schulpulte und Stühle	262.75		2'100.00		195.90	
2120	Primarstufe	210.20		1'600.00		146.90	
2130	Sekundarstufe I, Volksschule Signau	52.55		500.00		49.00	
3151	Unterh.App.,Masch.,Geräte,Fahrz.,Werkz.	50'224.00		65'900.00		44'579.10	
3151.01	Unterhalt Apparate, Masch., Geräte, Fahrz., Werkz.	36'127.55		48'200.00		32'157.90	
0290	Verwaltungsliegenschaft Gemeindehaus	2'073.25		2'000.00		1'975.55	
0291	Verwaltungsliegenschaft Mooshüsi	128.70				170.15	

12.3	Erfolgsrechnung nach Sachgruppe	Rechnung 2020		Budget 2020		Rechnung 2019	
		Aufwand	Ertrag	Aufwand	Ertrag	Aufwand	Ertrag
0299	übrige Verwaltungsliegenschaften	378.25					
1620	Zivilschutz	3'209.60		3'600.00		1'115.80	
2110	Kindergarten	300.00		600.00		138.45	
2170	Schulliegenschaften	14'388.75		22'000.00		11'714.05	
2195	Schülertransporte	565.95		2'000.00		2'629.00	
6150	Gemeindestrassen	15'023.05		15'500.00		14'309.90	
6155	Parkplätze			1'000.00			
8400	Tourismus	60.00		1'500.00		105.00	
3151.02	Unterhalt Speedy			200.00			
6150	Gemeindestrassen			200.00			
3151.11	WAS_ Unterhalt Apparate, Masch., Geräte, Fahrz.	10'962.25		12'000.00		7'999.00	
7101	Wasserversorgung [Gemeindebetrieb]	10'962.25		12'000.00		7'999.00	
3151.31	ABW_ Unterhalt Apparate, Masch., Geräte	3'134.20		5'000.00		4'422.20	
7201	Abwasserentsorgung [Gemeindebetrieb]	3'134.20		5'000.00		4'422.20	
3151.41	KEH_ Unterhalt Apparate, Masch, Geräte, FZ			500.00			
7301	Abfall [Gemeindebetrieb]			500.00			
3153	Informatik-Unterhalt (Hardware)	3'313.75		5'500.00		835.20	
3153.01	Unterhalt Hardware	3'313.75		5'500.00		835.20	
0220	Allgemeine Dienste, übrige			2'500.00			
2120	Primarstufe	2'651.00		2'400.00		626.40	
2130	Sekundarstufe I, Volksschule Signau	662.75		600.00		208.80	
316	Mieten, Leasing, Pachten, Benützungsgb.	38'762.85		50'430.00		51'897.75	
3160	Miete und Pacht Liegenschaften	27'008.00		30'830.00		36'028.00	
3160.01	Miete und Pacht Liegenschaften	21'228.00		21'830.00		21'028.00	
0299	übrige Verwaltungsliegenschaften			1'000.00			
2195	Schülertransporte	960.00		960.00		960.00	
6150	Gemeindestrassen	19'368.00		19'370.00		19'368.00	
7101	Wasserversorgung [Gemeindebetrieb]	200.00				200.00	
7301	Abfall [Gemeindebetrieb]	700.00		500.00		500.00	
3160.21	Miete und Pacht Liegenschaften, Gde intern	5'780.00		9'000.00		15'000.00	
1500	Feuerwehr	5'780.00		9'000.00		15'000.00	

12.3 Erfolgsrechnung nach Sachgruppe		Rechnung 2020		Budget 2020		Rechnung 2019	
		Aufwand	Ertrag	Aufwand	Ertrag	Aufwand	Ertrag
3161	Mieten, Benützungskosten Anlagen	11'754.85		19'600.00		15'869.75	
3161.01	Mieten, Benützungskosten Anlagen	11'754.85		19'600.00		15'869.75	
0220	Allgemeine Dienste, übrige	7'073.00		7'600.00		7'550.85	
6150	Gemeindestrassen	4'681.85		12'000.00		8'318.90	
317	Spesenentschädigungen	32'266.05		54'520.00		34'706.95	
3170	Reisekosten und Spesen	27'291.60		35'520.00		29'753.35	
3170.01	Reisekosten und Spesen	27'291.60		35'520.00		29'753.35	
0110	Legislative					108.40	
0120	Exekutive	11'233.80		12'600.00		11'646.90	
0220	Allgemeine Dienste, übrige	4'863.35		6'000.00		5'461.90	
1400	Allgemeines Rechtswesen	2'400.00		4'000.00		2'700.00	
2170	Schulliegenschaften	2'906.20		3'000.00		2'686.30	
2190	Schulleitung	886.75		1'600.00		1'213.20	
2191	Schulsekretariat			100.00		56.00	
2195	Schülertransporte			500.00		35.70	
2910	Schulkommission			300.00		192.10	
3210	Bibliotheken					87.00	
4331	Schulzahnpflege			30.00		25.00	
4340	Lebensmittelkontrolle	126.90		130.00		112.70	
6150	Gemeindestrassen	731.30		1'000.00		866.55	
7101	Wasserversorgung [Gemeindebetrieb]	2'251.30		2'800.00		2'448.20	
7201	Abwasserentsorgung [Gemeindebetrieb]	50.00		1'000.00			
7301	Abfall [Gemeindebetrieb]	1'580.00		2'000.00		1'780.00	
8140	Landw.Produktionsverbesserungen Pflanzen	262.00		460.00		333.40	
3171	Exkursionen, Schulreisen und Lager	4'974.45		19'000.00		4'953.60	
3171.01	Exkursionen, Schulreisen und Lager	4'974.45		19'000.00		4'953.60	
2193	Schulveranstaltungen	4'974.45		19'000.00		4'953.60	
318	Wertberichtigungen auf Forderungen	67'775.70		57'700.00		33'148.65	
3180	Wertberichtigungen auf Forderungen	1'354.65		2'000.00		-7'256.80	
3180.01	Wertberichtigung gefährdete Steuerguthaben	1'354.65		2'000.00		-7'256.80	
9100	Allgemeine Gemeindesteuern	1'354.65		2'000.00		-7'256.80	
3181	Tatsächliche Forderungsverluste	66'421.05		55'700.00		40'405.45	

12.3	Erfolgsrechnung nach Sachgruppe	Rechnung 2020		Budget 2020		Rechnung 2019	
		Aufwand	Ertrag	Aufwand	Ertrag	Aufwand	Ertrag
3181.01	Tatsächliche Forderungsverluste	66'283.63		55'700.00		40'385.05	
0291	Verwaltungsliegenschaft Mooshüsi					.90	
1400	Allgemeines Rechtswesen	31.40					
1500	Feuerwehr	3'828.91		3'500.00		2'840.60	
6150	Gemeindestrassen	60.00					
7792	Hundetoiletten	290.00					
9100	Allgemeine Gemeindesteuern	57'834.95		50'000.00		35'839.75	
9101	Sondersteuern	1'747.30		2'000.00		5.25	
9102	Liegenschaftssteuern	157.50		200.00		501.85	
9610	Zinsen	2'333.57				1'196.70	
3181.41	WAS_tatsächliche Forderungsverluste	1.55					
7101	Wasserversorgung [Gemeindebetrieb]	1.55					
3181.31	ABW_tatsächliche Forderungsverluste	3.52				5.10	
7201	Abwasserentsorgung [Gemeindebetrieb]	3.52				5.10	
3181.41	KEH_tatsächliche Forderungsverluste	132.35				15.30	
7301	Abfall [Gemeindebetrieb]	132.35				15.30	
319	Verschiedener Betriebsaufwand	18'118.05		33'450.00		22'858.90	
3199	Übriger Betriebsaufwand	18'118.05		33'450.00		22'858.90	
3199.01	Übriger Betriebsaufwand	18'030.30		33'450.00		22'858.90	
0110	Legislative			1'500.00		871.60	
0120	Exekutive	13'374.65		24'200.00		18'796.45	
0129	Spezialkommissionen	560.00		1'000.00			
0220	Allgemeine Dienste, übrige	354.80		1'500.00		383.10	
1500	Feuerwehr	450.00		500.00			
1610	Militärische Verteidigung			1'000.00		100.00	
6150	Gemeindestrassen	1'542.90		2'000.00		991.30	
7792	Hundetoiletten	1'747.95		1'750.00		1'716.45	
3199.11	WAS_Übriger Betriebsaufwand	87.75					
7101	Wasserversorgung [Gemeindebetrieb]	87.75					
33	Abschreibungen Verwaltungsvermögen	445'587.65		452'900.00		422'739.25	
330	Sachanlagen VV	439'301.35		448'490.00		419'266.15	
3300	Planm.Abschreibungen Sachanlagen	439'301.35		448'490.00		419'266.15	

12.3	Erfolgsrechnung nach Sachgruppe	Rechnung 2020		Budget 2020		Rechnung 2019	
		Aufwand	Ertrag	Aufwand	Ertrag	Aufwand	Ertrag
3300.02	Planm. Abschreibungen Grundstücke (HRM2)	3'521.95				3'339.30	
3420	Freizeit	3'521.95				3'339.30	
3300.12	Planm. Abschreibungen Strassen/Verkehrswege (HRM2)	75'774.85		75'220.00		60'904.40	
3420	Freizeit			3'950.00			
6150	Gemeindestrassen	75'774.85		71'270.00		60'904.40	
3300.32	Planm. Abschreibungen übrige Tiefbauten VV (HRM2)	19'103.85		29'470.00		16'356.20	
7101	Wasserversorgung [Gemeindebetrieb]	15'573.10		23'080.00		13'103.85	
7201	Abwasserentsorgung [Gemeindebetrieb]	3'530.75		6'390.00		3'252.35	
3300.42	Planm. Abschreibungen Hochbauten (HRM2)	25'912.70		28'510.00		23'676.00	
0290	Verwaltungsliegenschaft Gemeindehaus	2'372.00		5'200.00		2'372.00	
0291	Verwaltungsliegenschaft Mooshüsi	2'975.00		2'980.00		2'975.00	
1610	Militärische Verteidigung	7'361.00		7'360.00		7'361.00	
2170	Schulliegenschaften	13'204.70		12'970.00		10'968.00	
3300.62	Planm. Abschreibungen Mobilien (HRM2)	23'488.00		23'790.00		23'490.25	
0220	Allgemeine Dienste, übrige	8'680.00		8'680.00		8'681.00	
2195	Schülertransporte	8'198.00		8'500.00		8'198.25	
6150	Gemeindestrassen	6'610.00		6'610.00		6'611.00	
3300.92	Planm. Abschreibungen übrige Sachanl. VV (HRM 2)	291'500.00		291'500.00		291'500.00	
2170	Schulliegenschaften	143'000.00		143'000.00		143'000.00	
6150	Gemeindestrassen	143'000.00		143'000.00		143'000.00	
7301	Abfall [Gemeindebetrieb]	5'500.00		5'500.00		5'500.00	
332	Abschreibungen immaterielle Anlagen	6'286.30		4'410.00		3'473.10	
3320	Planm. Abschreibungen immat. Anlagen	6'286.30		4'410.00		3'473.10	
3320.92	Planm. Abschreibungen immat. Anlagen (HRM 2)	6'286.30		4'410.00		3'473.10	
7900	Raumordnung allgemein	6'286.30		4'410.00		3'473.10	
34	Finanzaufwand	63'002.80		77'200.00		82'970.24	
340	Zinsaufwand	47'168.25		61'900.00		72'805.02	
3401	Verzins.kurzfr.Finanzverbindlichkeiten	28.90				.02	
3401.01	Verzinsung kurzfristige Finanzverbindlichkeiten (201)	28.90				.02	
9610	Zinsen	28.90				.02	

12.3 Erfolgsrechnung nach Sachgruppe		Rechnung 2020		Budget 2020		Rechnung 2019	
		Aufwand	Ertrag	Aufwand	Ertrag	Aufwand	Ertrag
3406	Verzins.langfr.Finanzverbindlichkeiten	42'490.60		59'300.00		70'011.40	
3406.01	Verzinsung langfristige Finanzverbindlichkeiten (206)	42'490.60		59'300.00		70'011.40	
9610	Zinsen	42'490.60		59'300.00		70'011.40	
3409	Übrige Passivzinsen	4'648.75		2'600.00		2'793.60	
3409.01	Übrige Passivzinsen (Sonderrechnungen)	2'758.45		820.00		827.90	
9610	Zinsen	2'758.45		820.00		827.90	
3409.21	Übrige Passivzinsen (Spezialfinanzierungen)	1'890.30		1'780.00		1'965.70	
7101	Wasserversorgung [Gemeindebetrieb]	27.45		380.00		257.95	
9610	Zinsen	1'862.85		1'400.00		1'707.75	
342	Kapitalbeschaffungs- und Verwaltungskosten	334.75		300.00		224.47	
3420	Kapitalbeschaffung und -verwaltung	334.75		300.00		224.47	
3420.01	Kapitalbeschaffung und -verwaltung	334.75		300.00		224.47	
9610	Zinsen	334.75		300.00		224.47	
343	Liegenschaftenaufwand Finanzvermögen	3'562.65					
3431	Nicht baul.Unterhalt Liegenschaften FV	2'027.25					
3431.01	nicht baulicher Unterhalt Liegenschaften FV	2'027.25					
9630	Liegenschaft des Finanzvermögens, Bahnhofareal	14.35					
9631	Liegenschaft des Finanzvermögens, Postgebäude	2'012.90					
3439	Übriger Liegenschaftsaufwand FV	1'535.40					
3439.01	übriger Liegenschaftsaufwand FV	1'535.40					
9630	Liegenschaft des Finanzvermögens, Bahnhofareal	254.35					
9631	Liegenschaft des Finanzvermögens, Postgebäude	1'281.05					
344	Wertberichtigungen Anlagen FV	8'999.60				806.40	
3440	Wertberichtigungen Finanzanlagen FV	999.60				806.40	
3440.01	WB Finanzanlagen FV	999.60				806.40	
9690	Finanzvermögen	999.60				806.40	

12.3 Erfolgsrechnung nach Sachgruppe		Rechnung 2020		Budget 2020		Rechnung 2019	
		Aufwand	Ertrag	Aufwand	Ertrag	Aufwand	Ertrag
3441	Wertberichtigung Sachanlagen FV	8'000.00					
3441.01	WB Sachanlagen FV	8'000.00					
9631	Liegenschaft des Finanzvermögens, Postgebäude	8'000.00					
349	Verschiedener Finanzaufwand	2'937.55		15'000.00		9'134.35	
3499	Übriger Finanzaufwand	2'937.55		15'000.00		9'134.35	
3499.01	Vergütungszinsen (Steuern)	2'937.55		15'000.00		9'134.35	
9610	Zinsen	2'937.55		15'000.00		9'134.35	
35	Einlagen in Fonds und Spezialfinanzierungen	423'090.55		316'600.00		426'244.85	
351	Einlagen in Fonds u. Spez.fin. im EK	423'090.55		316'600.00		426'244.85	
3510	Einlagen in Spezialfinanzierungen EK	423'090.55		316'600.00		426'244.85	
3510.01	Einlagen in Spezialfinanzierung FK / Einlagen in Fonds des	25'252.40				2'131.70	
1500	Feuerwehr	25'252.40				2'131.70	
3510.10	Einlage in Fonds u. SF im EK, WE	271'558.00		271'600.00		271'558.00	
7101	Wasserversorgung [Gemeindebetrieb]	144'283.00		144'300.00		144'283.00	
7201	Abwasserentsorgung [Gemeindebetrieb]	127'275.00		127'300.00		127'275.00	
3510.15	Einlage in Fonds u. SF im EK, WE Gdeverband	79'196.65				79'196.65	
7201	Abwasserentsorgung [Gemeindebetrieb]	79'196.65				79'196.65	
3510.50	Einlage in Fonds u. SF im EK, Anschlussgeb.	47'083.50		45'000.00		73'358.50	
7101	Wasserversorgung [Gemeindebetrieb]	21'883.50		25'000.00		31'598.50	
7201	Abwasserentsorgung [Gemeindebetrieb]	25'200.00		20'000.00		41'760.00	
36	Transferaufwand	5'740'726.59		5'947'780.00		5'535'259.75	
361	Entschädigungen an Gemeinwesen	4'122'070.74		4'318'300.00		3'984'988.70	
3611	Entschädigungen an Kantone u. Konkordate	3'425'725.00		3'464'740.00		3'249'766.00	
3611.01	Entschädigung an Kanton und Konkordate	43'621.70		41'190.00		41'444.70	
0220	Allgemeine Dienste, übrige	42'432.70		40'000.00		40'255.70	
1620	Zivilschutz	1'189.00		1'190.00		1'189.00	

12.3 Erfolgsrechnung nach Sachgruppe		Rechnung 2020		Budget 2020		Rechnung 2019	
		Aufwand	Ertrag	Aufwand	Ertrag	Aufwand	Ertrag
3611.57	Gemeindeanteil Lastenausgleich Sozialhilfe	1'358'555.80		1'401'750.00		1'335'627.05	
5799	Lastenausgleich Sozialhilfe	1'358'555.80		1'401'750.00		1'335'627.05	
3611.60	Gemeindeanteil Lastenausgleich Lehrergehälter	2'023'547.50		2'021'800.00		1'872'694.25	
2110	Kindergarten	164'637.00		146'490.00		120'839.75	
2120	Primarstufe	407'798.25		440'720.00		405'837.25	
2130	Sekundarstufe I, Volksschule Signau	276'720.50		287'290.00		270'943.00	
2131	Sekundarstufe I, Sekundarschulverband	769'435.75		745'530.00		716'935.00	
2200	IBEM, Sonderschulen	404'956.00		401'770.00		358'139.25	
3612	Entsch.an Gde. und Gde.verbände	696'345.74		853'560.00		735'222.70	
3612.01	Entsch. an Gde u.Gdeverb., Betriebsbeitrag	438'738.10		498'620.00		474'302.10	
1500	Feuerwehr	79'618.75		88'820.00		89'258.80	
1620	Zivilschutz	43'212.00		49'120.00		46'082.85	
2120	Primarstufe	78'213.40		107'200.00		77'611.40	
2130	Sekundarstufe I, Volksschule Signau	2'907.20		5'000.00		3'374.35	
2131	Sekundarstufe I, Sekundarschulverband	110'000.00		125'000.00		135'000.00	
2140	Musikschule	97'845.05		93'700.00		97'764.25	
5796	Regionaler Sozialdienst	26'941.70		29'780.00		25'210.45	
3612.02	Entsch. an Gde u. Gdeverb., WE	29'761.14		30'240.00		30'250.50	
1500	Feuerwehr	29'761.14		30'240.00		30'250.50	
3612.21	Entsch. an Gde u. Gdeverb., Gde intern	91'860.00		92'200.00		94'497.00	
1500	Feuerwehr	13'860.00		14'200.00		17'860.00	
7101	Wasserversorgung [Gemeindebetrieb]	23'000.00		23'000.00		23'637.00	
7201	Abwasserentsorgung [Gemeindebetrieb]	30'000.00		30'000.00		30'000.00	
7301	Abfall [Gemeindebetrieb]	25'000.00		25'000.00		23'000.00	
3612.31	ABW_Entsch. Gde u. Gdeverb., Betriebsbeitrag	135'986.50		153'300.00		136'173.10	
7201	Abwasserentsorgung [Gemeindebetrieb]	135'986.50		153'300.00		136'173.10	
3612.32	ABW_Entsch. Gde u. Gdeverb., WE			79'200.00			
7201	Abwasserentsorgung [Gemeindebetrieb]			79'200.00			
362	Finanz- und Lastenausgleich	490'373.00		493'950.00		499'771.00	
3621	Finanz- und Lastenausgleich an Kanton	490'373.00		493'950.00		499'771.00	
3621.60	Gemeindeanteil Lastenausgleich neue Aufgabenteilung	490'373.00		493'950.00		499'771.00	
9300	Finanz- und Lastenausgleich	490'373.00		493'950.00		499'771.00	

12.3 Erfolgsrechnung nach Sachgruppe		Rechnung 2020		Budget 2020		Rechnung 2019	
		Aufwand	Ertrag	Aufwand	Ertrag	Aufwand	Ertrag
363	Beiträge an Gemeinwesen und Dritte	1'109'861.75		1'116'690.00		1'032'662.05	
3631	Beiträge an Kantone und Konkordate	896'001.80		919'510.00		868'449.00	
3631.01	Beiträge an Kantone und Konkordate	6'085.80					
1110	Polizei	6'085.80					
3631.53	Gemeindeanteil Lastenausgleich Ergänzungsleistung	602'336.00		622'110.00		594'821.00	
5320	Ergänzungsleistungen AHV / IV	602'336.00		622'110.00		594'821.00	
3631.54	Gemeindeanteil Lastenausgleich Familienzulagen	11'787.00		16'020.00		15'942.00	
5410	Familienzulagen	11'787.00		16'020.00		15'942.00	
3631.60	Gemeindeanteil Lastenausgleich öffentlicher Verkehr	275'793.00		281'380.00		257'686.00	
6291	Gemeindeanteil Öffentlicher Verkehr	275'793.00		281'380.00		257'686.00	
3632	Beiträge an Gemeinden und Gde.verbände	95'218.75		106'610.00		94'480.35	
3632.01	Beiträge an Gemeinden und Gemeindezweckverbände	59'815.55		67'610.00		61'511.35	
2120	Primarstufe	1'022.40		4'000.00		2'095.85	
2130	Sekundarstufe I, Volksschule Signau	255.60		1'000.00		698.65	
3220	Konzert und Theater	500.00		500.00		500.00	
3290	Übrige Kultur	9'030.85		9'050.00		9'103.65	
7410	Gewässerverbauungen	30'000.00		30'000.00		30'000.00	
7907	Regionalkonferenzen	10'708.00		10'800.00		10'768.00	
8140	Landw.Produktionsverbesserungen Pflanzen			2'000.00			
8400	Tourismus	7'227.90		8'910.00		7'268.40	
8710	Elektrizität allgemein	1'070.80		1'350.00		1'076.80	
3632.11	WAS_Beiträge an Gemeinden u. Gemeindeverb.	19'677.30		22'000.00		19'434.00	
7101	Wasserversorgung [Gemeindebetrieb]	19'677.30		22'000.00		19'434.00	
3632.41	KEH_Beiträge an Gde u. Gdeverb.	15'725.90		17'000.00		13'535.00	
7301	Abfall [Gemeindebetrieb]	15'725.90		17'000.00		13'535.00	
3635	Beiträge an private Unternehmungen	55'550.00		7'860.00		6'580.90	
3635.01	Beiträge an private Unternehmungen	55'550.00		7'860.00		6'580.90	
3410	Sport	2'660.00		2'660.00		2'760.00	
6220	Regionalverkehr	1'590.00		3'900.00		2'520.90	
7900	Raumordnung allgemein	1'300.00		1'300.00		1'300.00	
8130	Landw. Produktionsverbesserungen Vieh	50'000.00					

12.3 Erfolgsrechnung nach Sachgruppe		Rechnung 2020		Budget 2020		Rechnung 2019	
		Aufwand	Ertrag	Aufwand	Ertrag	Aufwand	Ertrag
3636	Beitr.an priv.Organisat.o.Erwerbszweck	51'194.20		64'370.00		53'105.80	
3636.01	Beiträge an private Organisationen ohne Erwerbszweck	51'194.20		64'370.00		53'105.80	
0110	Legislative	2'500.00		2'500.00		2'500.00	
0220	Allgemeine Dienste, übrige	3'449.00		4'950.00		4'249.00	
1610	Militärische Verteidigung	7'010.00		7'400.00		3'700.00	
2910	Schulkommission	130.00		130.00		130.00	
2991	Erwachsenenbildung	1'500.00		1'500.00		1'500.00	
3220	Konzert und Theater	5'500.00		5'000.00		5'500.00	
3290	Übrige Kultur	1'600.00		20'000.00		14'941.25	
3410	Sport	5'200.00		4'700.00		5'000.00	
3420	Freizeit	532.00		540.00		538.80	
4210	Ambulante Krankenpflege	600.00		500.00		500.00	
4320	Krankheitsbekämpfung, übrige	100.00		300.00		300.00	
5451	Kinderkrippen und Kinderhorte	4'081.10		3'920.00		1'662.65	
5458	Tageselternverein	14'582.10		11'870.00		12'036.30	
5790	Sozialhilfe	200.00		600.00		200.00	
7101	Wasserversorgung [Gemeindebetrieb]	110.00		110.00		110.00	
8130	Landw. Produktionsverbesserungen Vieh	4'000.00					
8200	Forstwirtschaft	100.00		100.00		137.80	
8400	Tourismus			250.00		100.00	
3637	Beiträge an private Haushalte	11'897.00		18'340.00		10'046.00	
3637.01	Beiträge an private Haushalte	11'897.00		18'340.00		10'046.00	
1610	Militärische Verteidigung	2'548.00		2'540.00		2'536.00	
1620	Zivilschutz	300.00		300.00		300.00	
2195	Schülertransporte	1'879.00		2'500.00		270.00	
6150	Gemeindestrassen	2'500.00		7'000.00		5'600.00	
8140	Landw.Produktionsverbesserungen Pflanzen	4'670.00		6'000.00		1'340.00	
366	Abschreibungen Investitionsbeiträge	18'421.10		18'840.00		17'838.00	
3660	Planm.Abschreibungen Investitionsbeitr.	18'421.10		18'840.00		17'838.00	
3660.20	ARA ME, planm. Abschreibungen Investitionsbeiträge	7'855.10		8'270.00		7'272.00	
7201	Abwasserentsorgung [Gemeindebetrieb]	7'855.10		8'270.00		7'272.00	
3660.60	planm. Abschreibungen Investitionsbeiträge	10'566.00		10'570.00		10'566.00	
1610	Militärische Verteidigung	10'566.00		10'570.00		10'566.00	
38	Ausserordentlicher Aufwand	363'147.50		4'500.00		790'000.00	

12.3 Erfolgsrechnung nach Sachgruppe		Rechnung 2020		Budget 2020		Rechnung 2019	
		Aufwand	Ertrag	Aufwand	Ertrag	Aufwand	Ertrag
389	Einlagen in das Eigenkapital	363'147.50		4'500.00		790'000.00	
3893	Einlagen in Vorfinanzierungen des EK	363'147.50		4'500.00		790'000.00	
3893.01	Einlagen in Vorfinanzierung des EK	570.40				790'000.00	
7710	Friedhof und Bestattung allgemein	570.40					
9630	Liegenschaft des Finanzvermögens, Bahnhofareal					790'000.00	
3894.01	Einlagen in finanzpolitische Reserven	362'577.10		4'500.00			
9900	Nicht aufgeteilte Posten	362'577.10		4'500.00			
39	Interne Verrechnungen	366'766.25		395'520.00		364'748.95	
391	Dienstleistungen	81'270.15		80'570.00		73'999.10	
3910	Int.Verr.von Dienstleistungen	81'270.15		80'570.00		73'999.10	
3910.21	Interne Verrechnungen von Dienstleistungen	81'270.15		80'570.00		73'999.10	
2131	Sekundarstufe I, Sekundarschulverband	38'270.15		37'570.00		38'999.10	
2170	Schulliegenschaften	18'000.00		18'000.00		18'000.00	
6155	Parkplätze	3'000.00		3'000.00			
7792	Hundetoiletten	13'000.00		13'000.00		13'000.00	
9630	Liegenschaft des Finanzvermögens, Bahnhofareal	6'000.00		6'000.00		4'000.00	
9631	Liegenschaft des Finanzvermögens, Postgebäude	3'000.00		3'000.00			
393	Betriebs- und Verwaltungskosten	280'152.00		306'450.00		285'006.95	
3930	Int. Verr. von Betriebs- u.Verwaltungsk.	280'152.00		306'450.00		285'006.95	
3930.21	Interne Verrechnungen von Betriebs- und Verwaltungskosten	280'152.00		306'450.00		285'006.95	
2131	Sekundarstufe I, Sekundarschulverband	276'652.00		302'950.00		285'006.95	
6155	Parkplätze	3'500.00		3'500.00			
394	Kalk. Zinsen u. Finanzaufwand	5'344.10		8'500.00		5'742.90	
3940	Int.Verr.von kalk.Zinsen u.Finanzaufw.	5'344.10		8'500.00		5'742.90	
3940.21	Interne Verrechnung von kalk. Zinsen und Finanzaufwand	5'344.10		8'500.00		5'742.90	
9630	Liegenschaft des Finanzvermögens, Bahnhofareal	3'469.50		5'200.00		5'742.90	
9631	Liegenschaft des Finanzvermögens, Postgebäude	1'874.60		3'300.00			

12.3 Erfolgsrechnung nach Sachgruppe		Rechnung 2020		Budget 2020		Rechnung 2019	
		Aufwand	Ertrag	Aufwand	Ertrag	Aufwand	Ertrag
4	Ertrag		10'845'901.45		10'658'230.00		11'378'924.95
40	Fiskalertrag		5'592'354.85		5'292'510.00		5'296'115.00
400	Direkte Steuern natürliche Personen		4'591'401.40		4'474'900.00		4'329'198.45
4000	Einkommenssteuern natürliche Personen		4'241'429.25		4'108'900.00		3'962'921.55
4000.01	Einkommenssteuern		4'225'719.40		4'128'000.00		4'012'205.30
9100	Allgemeine Gemeindesteuern		4'225'719.40		4'128'000.00		4'012'205.30
4000.20	Nachsteuern und Bussen Einkommenssteuern				900.00		
9100	Allgemeine Gemeindesteuern				900.00		
4000.40	Aktive Steuerauscheidung Einkommen		101'277.75		50'000.00		69'259.15
9100	Allgemeine Gemeindesteuern		101'277.75		50'000.00		69'259.15
4000.50	Passive Steuerauscheidung Einkommen		-85'347.25		-70'000.00		-93'354.70
9100	Allgemeine Gemeindesteuern		-85'347.25		-70'000.00		-93'354.70
4000.60	Pauschale Steueranrechnungen natürliche Personen		-220.65				-147.50
9100	Allgemeine Gemeindesteuern		-220.65				-147.50
4000.71	Rückstellungen für Steuern NP						-25'740.70
9100	Allgemeine Gemeindesteuern						-25'740.70
4000.80	Lotteriegewinnsteuern						700.00
9101	Sondersteuern						700.00
4001	Vermögenssteuern natürliche Personen		310'819.40		312'000.00		302'665.65
4001.01	Vermögenssteuern		306'601.45		310'000.00		299'760.50
9100	Allgemeine Gemeindesteuern		306'601.45		310'000.00		299'760.50
4001.40	Aktive Steuerauscheidung Vermögen		17'280.20		18'200.00		20'527.85
9100	Allgemeine Gemeindesteuern		17'280.20		18'200.00		20'527.85
4001.50	Passive Steuerauscheidung Vermögen		-13'062.25		-16'200.00		-17'622.70
9100	Allgemeine Gemeindesteuern		-13'062.25		-16'200.00		-17'622.70
4002	Quellensteuern natürliche Personen		39'152.75		54'000.00		63'611.25

12.3	Erfolgsrechnung nach Sachgruppe	Rechnung 2020		Budget 2020		Rechnung 2019	
		Aufwand	Ertrag	Aufwand	Ertrag	Aufwand	Ertrag
4002.01	Quellensteuern		38'136.30		53'000.00		62'152.85
9100	Allgemeine Gemeindesteuern		38'136.30		53'000.00		62'152.85
4002.10	Quellensteuern BGSA		1'016.45		1'000.00		1'458.40
9100	Allgemeine Gemeindesteuern		1'016.45		1'000.00		1'458.40
401	Direkte Steuern juristische Personen		267'128.55		183'810.00		290'669.75
4010	Gewinnsteuern juristische Personen		265'513.40		179'000.00		284'844.45
4010.01	Gewinnsteuern		255'738.80		160'000.00		155'997.00
9100	Allgemeine Gemeindesteuern		255'738.80		160'000.00		155'997.00
4010.40	Aktive Steuerauscheidung Gewinnsteuern		12'332.25		53'000.00		126'029.20
9100	Allgemeine Gemeindesteuern		12'332.25		53'000.00		126'029.20
4010.50	Passive Steuerauscheidung Gewinnsteuern		-2'557.65		-34'000.00		-56.25
9100	Allgemeine Gemeindesteuern		-2'557.65		-34'000.00		-56.25
4010.71	Rückstellungen für Steuern JP						2'874.50
9100	Allgemeine Gemeindesteuern						2'874.50
4011	Kapitalsteuern juristische Personen		1'494.50		4'400.00		5'471.80
4011.01	Kapitalsteuern		735.35		3'000.00		3'813.00
9100	Allgemeine Gemeindesteuern		735.35		3'000.00		3'813.00
4011.40	Aktive Steuerauscheidung Kapitalsteuern		833.35		1'500.00		1'708.25
9100	Allgemeine Gemeindesteuern		833.35		1'500.00		1'708.25
4011.50	Passive Steuerauscheidung Kapitalsteuern		-74.20		-100.00		-49.45
9100	Allgemeine Gemeindesteuern		-74.20		-100.00		-49.45
4019	Übrige direkte Steuern juristische Personen		120.65		410.00		353.50
4019.01	 Holdingsteuern		120.65		410.00		353.50
9100	Allgemeine Gemeindesteuern		120.65		410.00		353.50
402	Übrige direkte Steuern		720'624.90		620'000.00		663'066.80
4021	Grundsteuern		437'664.70		410'000.00		399'822.30

12.3	Erfolgsrechnung nach Sachgruppe	Rechnung 2020		Budget 2020		Rechnung 2019	
		Aufwand	Ertrag	Aufwand	Ertrag	Aufwand	Ertrag
4021.01	Liegenschaftensteuern		437'664.70		410'000.00		399'822.30
9102	Liegenschaftssteuern		437'664.70		410'000.00		399'822.30
4022	Vermögensgewinnsteuern		262'263.10		200'000.00		193'023.75
4022.01	Grundstückgewinnsteuern		103'441.90		75'000.00		44'467.45
9101	Sondersteuern		103'441.90		75'000.00		44'467.45
4022.10	Sonderveranlagungen		158'821.20		125'000.00		148'556.30
9101	Sondersteuern		158'821.20		125'000.00		148'556.30
4024	Erbschafts- und Schenkungssteuern		4'974.50		1'000.00		58'881.30
4024.01	Erbschafts- und Schenkungssteuern		4'974.50		1'000.00		58'881.30
9500	Ertragsanteile, übrige		4'974.50		1'000.00		58'881.30
4029	Eingang abgeschriebene Steuern		15'722.60		9'000.00		11'339.45
4029.01	Eingang abgeschriebene Steuern		15'722.60		9'000.00		11'339.45
9100	Allgemeine Gemeindesteuern		15'702.95		9'000.00		11'332.60
9102	Liegenschaftssteuern		19.65				6.85
403	Besitz- und Aufwandsteuern		13'200.00		13'800.00		13'180.00
4033	Hundesteuer		13'200.00		13'800.00		13'180.00
4033.01	Hundetaxe		13'200.00		13'800.00		13'180.00
7792	Hundetoiletten		13'200.00		13'800.00		13'180.00
41	Regalien und Konzessionen		85'569.00		88'000.00		84'008.00
412	Konzessionen		85'569.00		88'000.00		84'008.00
4120	Konzessionen		85'569.00		88'000.00		84'008.00
4120.01	Konzessionen		85'569.00		88'000.00		84'008.00
8710	Elektrizität allgemein		85'569.00		88'000.00		84'008.00
42	Entgelte		1'322'724.85		1'364'030.00		1'376'177.80
420	Ersatzabgaben		169'202.75		192'000.00		167'288.05
4200	Ersatzabgaben		169'202.75		192'000.00		167'288.05

12.3	Erfolgsrechnung nach Sachgruppe	Rechnung 2020		Budget 2020		Rechnung 2019	
		Aufwand	Ertrag	Aufwand	Ertrag	Aufwand	Ertrag
4200.01	Ersatzabgaben		169'202.75		192'000.00		167'288.05
1500	Feuerwehr		163'543.05		173'000.00		167'288.05
6155	Parkplätze		5'659.70		19'000.00		
421	Gebühren für Amtshandlungen		81'954.30		70'000.00		62'765.55
4210	Gebühren für Amtshandlungen		81'954.30		70'000.00		62'765.55
4210.02	Gebühren für Amtshandlungen, Ortspolizei		25'648.90		23'000.00		18'131.80
1400	Allgemeines Rechtswesen		25'648.90		23'000.00		18'131.80
4210.03	Gebühren für Amtshandlungen, Baupolizei		56'305.40		47'000.00		44'633.75
1400	Allgemeines Rechtswesen		56'305.40		47'000.00		44'633.75
424	Benützungsgebühren u.Dienstleistungen		985'578.65		1'022'220.00		1'047'937.45
4240	Benützungsgebühren und Dienstleistungen		985'578.65		1'022'220.00		1'047'937.45
4240.01	Benützungsgebühren und Dienstleistungen		50'402.85		83'640.00		81'218.85
0220	Allgemeine Dienste, übrige		4'047.40		1'900.00		992.00
2180	Tagesschulangebot, Aufgabenhilfe				940.00		
3210	Bibliotheken		3'655.00		4'500.00		4'250.00
3410	Sport		320.00		2'300.00		2'000.00
6150	Gemeindestrassen		12'020.45		15'000.00		15'036.85
6290	Öffentlicher Verkehr		30'360.00		59'000.00		58'940.00
4240.04	Benützungsggeb. u. DL, Bestattungsgebühren		15'275.00		7'000.00		10'000.00
7710	Friedhof und Bestattung allgemein		15'275.00		7'000.00		10'000.00
4240.05	Benützungsggeb. u. DL, Pauschale für Grabpflege		5'500.00		15'000.00		12'210.00
7710	Friedhof und Bestattung allgemein		5'500.00		15'000.00		12'210.00
4240.10	WAS_Benützungsggebühren und Dienstleistungen		7'640.05				2'110.50
7101	Wasserversorgung [Gemeindebetrieb]		7'640.05				2'110.50
4240.11	WAS_Benützungsggeb. u. DL, Grundgebühren		128'508.60		126'000.00		130'678.45
7101	Wasserversorgung [Gemeindebetrieb]		128'508.60		126'000.00		130'678.45
4240.12	WAS_Benützungsggeb. u. DL, Verbrauchsgebühren		136'294.00		150'000.00		140'190.90
7101	Wasserversorgung [Gemeindebetrieb]		136'294.00		150'000.00		140'190.90

12.3 Erfolgsrechnung nach Sachgruppe		Rechnung 2020		Budget 2020		Rechnung 2019	
		Aufwand	Ertrag	Aufwand	Ertrag	Aufwand	Ertrag
4240.21	Benützungsgeb. u. DL, Gde intern		5'780.00		9'000.00		15'000.00
0299	übrige Verwaltungsliegenschaften		5'780.00		9'000.00		15'000.00
4240.31	ABW_Benützungsgeb. u. DL, Grundgebühren		165'054.95		160'000.00		165'207.40
7201	Abwasserentsorgung [Gemeindebetrieb]		165'054.95		160'000.00		165'207.40
4240.32	ABW_Benützungsgeb. u. DL, Verbrauchsgebühren		159'850.65		165'000.00		157'897.35
7201	Abwasserentsorgung [Gemeindebetrieb]		159'850.65		165'000.00		157'897.35
4240.41	KEH_Benützungsgeb. u. DL, Kehrrechtgebühren		140'514.35		143'730.00		142'572.15
7301	Abfall [Gemeindebetrieb]		140'514.35		143'730.00		142'572.15
4240.42	KEH_Benützungsgeb. u. DL, Gebühren AVAG		89'779.55		86'000.00		78'975.45
7301	Abfall [Gemeindebetrieb]		89'779.55		86'000.00		78'975.45
4240.43	KEH_Benützungsgeb. u. DL, Gebühren Grüngut		30'464.20		26'000.00		33'842.90
7301	Abfall [Gemeindebetrieb]		30'464.20		26'000.00		33'842.90
4240.44	KEH_Benützungsgeb. u. DL, Gebühren Papier		3'430.95		5'850.00		4'675.00
7301	Abfall [Gemeindebetrieb]		3'430.95		5'850.00		4'675.00
4240.50	WAS_Benützungsgeb. u. DL, Anschlussgebühren		21'883.50		25'000.00		31'598.50
7101	Wasserversorgung [Gemeindebetrieb]		21'883.50		25'000.00		31'598.50
4240.51	ABW_Benützungsgeb. u. DL, Anschlussgebühren		25'200.00		20'000.00		41'760.00
7201	Abwasserentsorgung [Gemeindebetrieb]		25'200.00		20'000.00		41'760.00
425	Erlös aus Verkäufen		4'926.30				
4250	Verkäufe		4'926.30				
4250.01	Verkäufe		4'926.30				
8200	Forstwirtschaft		4'926.30				
426	Rückererstattungen		80'622.85		79'810.00		98'186.75
4260	Rückerstattungen und Kostenbeteiligungen Dritter		80'622.85		79'810.00		98'186.75
4260.01	Rückerstattung Dritter		74'762.75		75'310.00		95'274.55
0129	Spezialkommissionen		323.10				
0220	Allgemeine Dienste, übrige		4'395.75		8'000.00		9'837.55
0290	Verwaltungsliegenschaft Gemeindehaus		1'500.00				736.65
0291	Verwaltungsliegenschaft Mooshüsi		1'354.05		1'000.00		1'497.95

12.3	Erfolgsrechnung nach Sachgruppe	Rechnung 2020		Budget 2020		Rechnung 2019	
		Aufwand	Ertrag	Aufwand	Ertrag	Aufwand	Ertrag
0299	übrige Verwaltungsliegenschaften		750.00		24'150.00		5'895.45
1500	Feuerwehr		5'500.00				
1610	Militärische Verteidigung		1'274.00		1'270.00		1'268.00
1620	Zivilschutz		7'050.70		720.00		20'443.20
2120	Primarstufe		549.00				1'260.00
2170	Schulliegenschaften		6'690.35		360.00		17'888.55
2181	Tagesschulangebot, Mittagstisch		12'350.00		17'000.00		16'120.00
2190	Schulleitung		2'716.00		10'000.00		1'250.00
2195	Schülertransporte						6'000.00
2200	IBEM, Sonderschulen		2'924.20		4'310.00		2'708.35
3210	Bibliotheken		1'980.00				
6150	Gemeindestrassen		511.15		8'000.00		828.75
6155	Parkplätze		500.00				
7101	Wasserversorgung [Gemeindebetrieb]		4.15				4.15
7301	Abfall [Gemeindebetrieb]		8.50				8.75
7710	Friedhof und Bestattung allgemein		180.00				268.25
7900	Raumordnung allgemein		18'000.00				
8200	Forstwirtschaft		5'600.00				8'589.00
8400	Tourismus		601.80		500.00		669.95
4260.41	KEH_Rückerstattung Dritter		5'860.10		4'500.00		2'912.20
7301	Abfall [Gemeindebetrieb]		5'860.10		4'500.00		2'912.20
427	Bussen		440.00				
4270	Bussen		440.00				
4270.01	Bussen		440.00				
6155	Parkplätze		440.00				
44	Finanzertrag		167'176.15		135'600.00		903'515.20
440	Zinsertrag		23'855.05		25'260.00		22'624.60
4400	Zinsen flüssige Mittel		10.05				11.00
4400.01	Zinsen flüssige Mittel (100)		10.05				11.00
9610	Zinsen		10.05				11.00
4401	Zinsen Forderungen und Kontokorrente		21'479.95		23'000.00		20'212.85
4401.01	Verzugszinsen (Steuern)		21'479.95		23'000.00		20'212.85
9610	Zinsen		21'479.95		23'000.00		20'212.85

12.3	Erfolgsrechnung nach Sachgruppe	Rechnung 2020		Budget 2020		Rechnung 2019	
		Aufwand	Ertrag	Aufwand	Ertrag	Aufwand	Ertrag
4402	Zinsen kurzfristige Finanzanlagen		4.00		50.00		4.00
4402.01	Zinsen kurzfristige Finanzanlagen (102)		4.00		50.00		4.00
9610	Zinsen		4.00		50.00		4.00
4407	Zinsen langfristige Finanzanlagen		420.00		370.00		369.60
4407.01	Zinsen langfristige Finanzanlagen (107)		420.00		370.00		369.60
9610	Zinsen		420.00		370.00		369.60
4409	Übrige Zinsen von Finanzvermögen		1'941.05		1'840.00		2'027.15
4409.01	Übrige Zinsen (Sonderrechnungen)		50.75		60.00		61.45
7710	Friedhof und Bestattung allgemein		50.75		60.00		61.45
4409.21	Übrige Zinsen (Spezialfinanzierungen)		1'890.30		1'780.00		1'965.70
1500	Feuerwehr		154.15		180.00		169.60
7201	Abwasserentsorgung [Gemeindebetrieb]		1'563.45		1'100.00		1'405.00
7301	Abfall [Gemeindebetrieb]		145.25		120.00		133.15
9610	Zinsen		27.45		380.00		257.95
441	Realisierte Gewinne FV						790'000.00
4411	Gewinn aus Verkäufen von Sachanlagen FV						790'000.00
4411.40	Gewinn aus Verkäufen von Gebäuden FV						790'000.00
9630	Liegenschaft des Finanzvermögens, Bahnhofareal						790'000.00
443	Liegenschaftenertrag FV		22'706.00		21'700.00		12'706.00
4430	Pacht- und Mietzinse Liegenschaften FV		22'706.00		21'700.00		12'706.00
4430.01	Pacht- und Mietzinse		22'706.00		21'700.00		12'706.00
9630	Liegenschaft des Finanzvermögens, Bahnhofareal		12'706.00		12'700.00		12'706.00
9631	Liegenschaft des Finanzvermögens, Postgebäude		10'000.00		9'000.00		
444	Wertberichtigungen Anlagen FV		48'643.20				
4443	Marktwertanpassungen Liegenschaften		48'643.20				
4443.01	Marktwertanpassung Liegenschaften		48'643.20				
9630	Liegenschaft des Finanzvermögens, Bahnhofareal		48'643.20				

12.3	Erfolgsrechnung nach Sachgruppe	Rechnung 2020		Budget 2020		Rechnung 2019	
		Aufwand	Ertrag	Aufwand	Ertrag	Aufwand	Ertrag
445	Finanzertrag a.Darlehen u.Beteil.VV		1'642.50		1'220.00		1'402.50
4451	Erträge aus Beteiligungen VV		1'642.50		1'220.00		1'402.50
4451.01	Erträge aus Beteiligungen VV		1'642.50		1'220.00		1'402.50
9610	Zinsen		1'642.50		1'220.00		1'402.50
447	Liegenschaftenertrag VV		70'329.40		87'420.00		76'782.10
4470	Pacht- und Mietzinse Liegenschaften VV		64'625.00		72'420.00		59'302.10
4470.01	Pacht- und Mietzinse Liegenschaft		64'625.00		72'420.00		59'302.10
0290	Verwaltungsliegenschaft Gemeindehaus		500.00		500.00		500.00
0291	Verwaltungsliegenschaft Mooshüsi		4'800.00		13'200.00		7'910.00
0299	übrige Verwaltungsliegenschaften		17'760.00		18'620.00		14'643.35
1620	Zivilschutz		2'700.00		2'300.00		2'665.00
2170	Schulliegenschaften		30'705.00		30'080.00		27'373.75
6150	Gemeindestrassen		1'870.00		1'620.00		1'870.00
6155	Parkplätze		1'990.00		1'800.00		
7301	Abfall [Gemeindebetrieb]		4'300.00		4'300.00		4'340.00
4472	Vergüt.für Benützungen Liegenschaften VV		5'704.40		15'000.00		17'480.00
4472.01	Vergütung für Benützungen Liegenschaften VV		5'704.40		15'000.00		17'480.00
2170	Schulliegenschaften		5'704.40		15'000.00		17'480.00
45	Entnahmen Fonds u. Spezialfinanzierungen		83'092.00		97'000.00		53'540.35
451	Entnahmen aus Fonds u. Spez.fin. EK		83'092.00		97'000.00		53'540.35
4510	Entnahmen aus Spezialfinanzierungen d. EK		83'092.00		97'000.00		53'540.35
4510.01	Entnahme in Fonds und Spezialfinanzierungen im Eigenkapital				2'530.00		
1500	Feuerwehr				2'530.00		
4510.10	Entnahme in Fonds und SF im EK Gde		19'103.85		29'470.00		16'356.20
7101	Wasserversorgung [Gemeindebetrieb]		15'573.10		23'080.00		13'103.85
7201	Abwasserentsorgung [Gemeindebetrieb]		3'530.75		6'390.00		3'252.35
4510.20	Entnahme in Fonds und SF im EK ARA ME		63'988.15		65'000.00		37'184.15
7201	Abwasserentsorgung [Gemeindebetrieb]		63'988.15		65'000.00		37'184.15

12.3 Erfolgsrechnung nach Sachgruppe		Rechnung 2020		Budget 2020		Rechnung 2019	
		Aufwand	Ertrag	Aufwand	Ertrag	Aufwand	Ertrag
46	Transferertrag		3'212'025.45		3'277'570.00		3'290'141.20
460	Ertragsanteile		9'484.80				
4600	Anteil an Bundeserträgen		9'484.80				
4600.01	Ertragsanteile Direkter Bundessteuer		9'484.80				
9500	Ertragsanteile, übrige		9'484.80				
461	Entschädigungen von Gemeinwesen		1'240'267.40		1'231'670.00		1'235'869.40
4611	Entsch. von Kantonen u. Konkordaten		7'694.00		9'200.00		55'394.00
4611.01	Entschädigung von Kantonen und Konkordaten		7'694.00		9'200.00		55'394.00
0129	Spezialkommissionen						47'000.00
0220	Allgemeine Dienste, übrige		2'879.00		3'000.00		2'871.00
5310	Alters- u.Hinterlassenenversicherung AHV		4'815.00		6'200.00		5'523.00
4612	Entsch.v.Gemeinden u.Gde.verbänden		1'232'573.40		1'222'470.00		1'180'475.40
4612.01	Entschädigungen von Gemeinden und Gemeindeverbänden		1'137'706.75		1'127'720.00		1'083'485.40
0220	Allgemeine Dienste, übrige		19'000.00		19'000.00		19'000.00
2120	Primarstufe		23'047.85		24'000.00		41'507.60
2131	Sekundarstufe I, Sekundarschulverband		862'884.95		889'140.00		812'648.60
2200	IBEM, Sonderschulen		232'773.95		195'580.00		210'329.20
4612.03	Entschädigungen von Gemeinden und Gemeindeverbände		3'006.65		2'550.00		3'130.00
7301	Abfall [Gemeindebetrieb]		3'006.65		2'550.00		3'130.00
4612.21	Entsch. von Gde u. Gdeverb., Gde intern		91'860.00		92'200.00		93'860.00
0220	Allgemeine Dienste, übrige		57'000.00		57'000.00		58'000.00
6150	Gemeindestrassen		18'000.00		18'000.00		19'000.00
7101	Wasserversorgung [Gemeindebetrieb]		10'500.00		10'500.00		10'500.00
9300	Finanz- und Lastenausgleich		6'360.00		6'700.00		6'360.00
462	Finanz- und Lastenausgleich		1'928'316.00		2'009'300.00		2'015'474.00
4621	Finanz- u.Lastenausgl. v.Kantonen u.Konkordaten		937'734.00		986'400.00		997'904.00
4621.50	Zuschuss Mindestausstattung		710'122.00		755'400.00		762'522.00
9300	Finanz- und Lastenausgleich		710'122.00		755'400.00		762'522.00

12.3	Erfolgsrechnung nach Sachgruppe	Rechnung 2020		Budget 2020		Rechnung 2019	
		Aufwand	Ertrag	Aufwand	Ertrag	Aufwand	Ertrag
4621.61	Geografisch-topografischer Zuschuss		204'074.00		207'000.00		209'447.00
9300	Finanz- und Lastenausgleich		204'074.00		207'000.00		209'447.00
4621.62	Soziodemografischer Zuschuss		23'538.00		24'000.00		25'935.00
9300	Finanz- und Lastenausgleich		23'538.00		24'000.00		25'935.00
4622	Finanz-u.Lastenausgl.v.Gde.u.Gde.verbänden		990'582.00		1'022'900.00		1'017'570.00
4622.70	Zuschuss Disparitätenabbau		990'582.00		1'022'900.00		1'017'570.00
9300	Finanz- und Lastenausgleich		990'582.00		1'022'900.00		1'017'570.00
463	Beiträge von Gemeinwesen und Dritten		33'957.25		36'600.00		38'797.80
4631	Beiträge von Kantonen u. Konkordaten		30'065.85		32'600.00		32'244.05
4631.01	Beiträge von Kantonen u. Konkordaten		30'065.85		32'600.00		32'244.05
1620	Zivilschutz		4'235.00		3'500.00		3'500.00
2195	Schülertransporte		20'613.00		20'000.00		19'977.00
6150	Gemeindestrassen		5'217.85		6'600.00		5'981.30
8140	Landw.Produktionsverbesserungen Pflanzen				2'500.00		2'785.75
4635	Beiträge von privaten Unternehmungen		3'891.40		4'000.00		6'553.75
4635.01	Entschädigungen von öffentlichen Unternehmungen		3'891.40		4'000.00		6'553.75
3320	Massenmedien		3'891.40		4'000.00		6'553.75
48	Ausserordentlicher Ertrag		16'192.90		8'000.00		10'678.45
489	Entnahmen aus dem Eigenkapital		16'192.90		8'000.00		10'678.45
4893	Entnahmen aus Vorfinanzierungen des EK		16'192.90		8'000.00		10'678.45
4893.01	Entnahmen aus Vorfinanzierung des EK		16'192.90		8'000.00		10'678.45
7710	Friedhof und Bestattung allgemein		16'192.90		8'000.00		10'678.45
49	Interne Verrechnungen		366'766.25		395'520.00		364'748.95
491	Dienstleistungen		84'770.15		80'570.00		73'999.10
4910	Int.Verr.von Dienstleistungen		84'770.15		80'570.00		73'999.10
4910.21	Interne Verrechnung von Dienstleistungen		84'770.15		80'570.00		73'999.10
0220	Allgemeine Dienste, übrige		27'000.00		27'000.00		23'000.00

12.3	Erfolgsrechnung nach Sachgruppe	Rechnung 2020		Budget 2020		Rechnung 2019	
		Aufwand	Ertrag	Aufwand	Ertrag	Aufwand	Ertrag
2181	Tagesschulangebot, Mittagstisch		8'453.85		7'540.00		5'670.50
2191	Schulsekretariat		29'816.30		30'030.00		33'328.60
6150	Gemeindestrassen		16'000.00		16'000.00		12'000.00
9630	Liegenschaft des Finanzvermögens, Bahnhofareal		3'500.00				
493	Betriebs- und Verwaltungskosten		276'652.00		306'450.00		285'006.95
4930	Int.Verr.von Betriebs- u.Verwaltungsk.		276'652.00		306'450.00		285'006.95
4930.21	Interne Verrechnungen von Betriebs- und Verwaltungskosten		276'652.00		306'450.00		285'006.95
2170	Schulliegenschaften		276'652.00		302'950.00		285'006.95
9630	Liegenschaft des Finanzvermögens, Bahnhofareal				3'500.00		
494	Kalk. Zinsen und Finanzaufwand		5'344.10		8'500.00		5'742.90
4940	Int. Verr. v. kalk. Zinsen und Finanzaufwand		5'344.10		8'500.00		5'742.90
4940.21	Int. Verr. von kalk. Zinsen u. Zinsaufwand		5'344.10		8'500.00		5'742.90
9610	Zinsen		5'344.10		8'500.00		5'742.90
9	Abschlusskonten	417'131.13	95'665.97	130'690.00	427'027.71	73'352.85	
90	Abschluss Erfolgsrechnung	417'131.13	95'665.97	130'690.00	427'027.71	73'352.85	
900	Abschluss Erfolgsrechnung	417'131.13	95'665.97	130'690.00	427'027.71	73'352.85	
9000	Ertragsüberschuss	394'918.48			420'428.36		
9000.01	Ertragsüberschuss	394'918.48			420'428.36		
9990	Abschluss	394'918.48			420'428.36		
9010	Abschluss SF und Fonds im EK, Ertragsüberschuss	22'212.65			6'599.35		
9010.01	Abschluss SF, Ertragsüberschuss	22'212.65			6'599.35		
7301	Abfall [Gemeindebetrieb]	22'212.65			6'599.35		
9011	Abschluss SF und Fonds im EK, Aufwandüberschuss		95'665.97	130'690.00		73'352.85	
9011.01	Abschluss SF, Aufwandüberschuss		95'665.97	130'690.00		73'352.85	
7101	Wasserversorgung [Gemeindebetrieb]		40'957.35	36'570.00		15'557.45	
7201	Abwasserentsorgung [Gemeindebetrieb]		54'708.62	91'390.00		57'795.40	
7301	Abfall [Gemeindebetrieb]			2'730.00			

12.4	Investitionsrechnung nach Funktion	Rechnung 2020		Budget 2020		Rechnung 2019	
		Ausgaben	Einnahmen	Ausgaben	Einnahmen	Ausgaben	Einnahmen
	INVESTITIONSRECHNUNG	1'057'933.15	1'057'933.15	1'735'000.00	160'300.00	2'172'522.45	2'172'522.45
0	Allgemeine Verwaltung Nettoaussgaben			95'000.00	95'000.00		
02	Allgemeine Dienste Nettoaussgaben			95'000.00	95'000.00		
029	Verwaltungsliegenschaften Nettoaussgaben			95'000.00	95'000.00		
290 5040.02	Verwaltungsliegenschaften Gemeindehaus, San. OG			95'000.00 95'000.00			
1	Öffentliche Ordnung und Sicherheit, Verteidigung Nettoeinnahmen					-24'508.90 659'432.10	634'923.20
16	Verteidigung Nettoeinnahmen					-24'508.90 659'432.10	634'923.20
161	Militärische Verteidigung Nettoeinnahmen					-24'508.90 659'432.10	634'923.20
1610 5040.02 6300.02 6310.02 6320.02	Militärische Verteidigung Schiessanlage Signau, Sanierung Kugelfang Schiessanlage Moos, Subventionen Bund Schiessanlage Moos, Subventionen Kanton Schiessanlage Moos, Beitrag Gemeinde					-24'508.90 -24'508.90	634'923.20 96'000.00 419'724.55 119'198.65
2	Bildung Nettoaussgaben	234'193.35		700'000.00		113'525.25	
			234'193.35		700'000.00		113'525.25
21	Obligatorische Schule Nettoaussgaben	234'193.35		700'000.00		113'525.25	
			234'193.35		700'000.00		113'525.25
217	Schulliegenschaften Nettoaussgaben	234'193.35		700'000.00		31'546.00	
			234'193.35		700'000.00		31'546.00
2170 5040.07 5040.10	Schulliegenschaften SH Signau (Turnhalle), Ersatz Fenster Schulanlage Signau, Campus Signau 2024	234'193.35 55'910.70 178'282.65		700'000.00 50'000.00 650'000.00		31'546.00 31'546.00	

12.4 Investitionsrechnung nach Funktion		Rechnung 2020		Budget 2020		Rechnung 2019	
		Ausgaben	Einnahmen	Ausgaben	Einnahmen	Ausgaben	Einnahmen
219	Obligatorische Schule Nettoaufgaben					81'979.25	81'979.25
2195	Schülertransporte					81'979.25	
5060.01	Schulbus, Ersatz					81'979.25	
6	Verkehr und Nachrichtenübermittlung Nettoaufgaben	533'967.25		300'000.00		831'807.65	
			533'967.25		300'000.00		831'807.65
61	Strassenverkehr Nettoaufgaben	533'967.25		300'000.00		831'807.65	
			533'967.25		300'000.00		831'807.65
615	Gemeindestrassen Nettoaufgaben	533'967.25		300'000.00		831'807.65	
			533'967.25		300'000.00		831'807.65
6150	Gemeindestrassen	533'107.30		300'000.00		830'985.35	
5010.02	Rainsbergweg Signau (Dr. Sommer), Deckbelag einbauen					53'087.40	
5010.03	Strassenbeleuchtung Gemeindestrassen, Planung u. Ersatz	66'131.45				160'794.10	
5010.04	Dorfstrasse 86-186, Sanierung Strassenentwässerung					187'788.70	
5010.05	Gratstrasse, Sanierung	11'562.45				11'534.15	
5010.09	Fuhrenstrasse (Anfahrt Hämeli - Kreuzung unter Fuhren), Sanierung					38'064.50	
5010.11	Einlenker Dorfstrasse / Moos, Verbreiterung	6'255.00				78'755.95	
5010.13	Dorfstrasse "Ausserdorf-Gdegrenze, Belagseinbau					261'313.65	
5010.14	Sängeliweg, Deckbelag einbauen					39'646.90	
5010.15	Muttenstrasse, San. 1. Etappe	303'420.55		300'000.00			
5010.16	Reckenberg / Schwenter, San. Strasse	71'194.50					
5010.17	Schweissberg, San. Strassenentwässerung	74'543.35					
6155	Parkplätze	859.95				822.30	
5040.01	Bundesrat Carl Schenk Gedenkstätte / Platz	859.95				822.30	
7	Umweltschutz und Raumordnung Nettoaufgaben	275'835.55	13'937.00	640'000.00	154'000.00	396'347.20	220'428.05
			261'898.55		486'000.00		175'919.15

12.4 Investitionsrechnung nach Funktion		Rechnung 2020		Budget 2020		Rechnung 2019	
		Ausgaben	Einnahmen	Ausgaben	Einnahmen	Ausgaben	Einnahmen
71	Wasserversorgung	202'227.00	13'937.00	370'000.00	54'000.00	77'398.55	147'772.55
	Nettoaussgaben		188'290.00		316'000.00		
	Nettoeinnahmen					70'374.00	
710	Wasserversorgung	202'227.00	13'937.00	370'000.00	54'000.00	77'398.55	147'772.55
	Nettoaussgaben		188'290.00		316'000.00		
	Nettoeinnahmen					70'374.00	
7101	Wasserversorgung (Gemeindebetrieb)	202'227.00	13'937.00	370'000.00	54'000.00	77'398.55	147'772.55
5031.02	Gratstrasse, Ersatz Wasserleitung	150'628.95		340'000.00		10'000.00	
5031.04	Dorfstrasse "Lichtgut - Hopfern"; Ersatz Wasserleitung					27'836.70	
5031.05	Hübeli - T10, Ersatzwasserleitung					34'489.70	
5031.06	Hübeli - Fuhren (T10 bis Paul Keller), Ersatzleitung			5'000.00			
5031.08	Gässsli Signau, Ersatzleitung			20'000.00			
5031.09	Stocki, Erschliessung	1'000.00				5'072.15	
5031.10	Führenholz, Ersatzleitung (A. Fankhauser bis Hydrant 95)			5'000.00			
5031.13	Landi Signau, Ersatzltg u. Wasserrohrbruch	50'598.05					
6131.13	Landi Signau, Rückerstattungen		13'937.00				
6310.03	Steuerung Ersatz, Subventionen				54'000.00		65'412.25
6310.04	Dorfstrasse, Lichtgut - Hopfern, Subventionen						82'360.30
72	Abwasserentsorgung	47'642.25		270'000.00	100'000.00	307'412.55	72'655.50
	Nettoaussgaben		47'642.25		170'000.00		234'757.05
720	Abwasserentsorgung	47'642.25		270'000.00	100'000.00	307'412.55	72'655.50
	Nettoaussgaben		47'642.25		170'000.00		234'757.05
7201	Abwasserentsorgung (Gemeindebetrieb)	47'642.25		270'000.00	100'000.00	307'412.55	72'655.50
5032.06	ARA-Leitung Signau Dorf, San. priv. Leitungen, Ingenieur	20'345.90		20'000.00		11'272.80	
5032.07	ARA-Leitung Signau Dorf, San. öff. Leitungen, Süd	1'547.85				98'814.75	
5032.08	ARA-Leitung Signau Dorf, San. priv. Leitungen, Süd			100'000.00	100'000.00		
5032.09	Ramseischachen, Ersatz Pumpe evtl. Leitung	7'076.40					
5032.11	ARA-Leitung Ausserdorf Signau, Fernsehaufnahmen 1. Etappe			150'000.00			
5620.01	ARA ME, Einbau Klärschlammmentwässerung	18'672.10				197'325.00	
6310.04	Subventionsbeiträge Kanton, GEP Massnahmen						72'655.50
79	Raumordnung	25'966.30				11'536.10	

12.4	Investitionsrechnung nach Funktion	Rechnung 2020		Budget 2020		Rechnung 2019	
		Ausgaben	Einnahmen	Ausgaben	Einnahmen	Ausgaben	Einnahmen
	Nettoaussgaben		25'966.30				11'536.10
790	Raumordnung	25'966.30				11'536.10	
	Nettoaussgaben		25'966.30				11'536.10
7900	Raumordnung allgemein	25'966.30				11'536.10	
5290.02	Ortsplanung, technische Revision	8'652.95				11'536.10	
5290.04	Ortsplanung, Arealentwicklung Gewerbestrasse Schüpbach	17'313.35					
8	Volkswirtschaft				6'300.00		
	Nettoeinnahmen			6'300.00			
82	Forstwirtschaft				6'300.00		
	Nettoeinnahmen			6'300.00			
820	Forstwirtschaft				6'300.00		
	Nettoeinnahmen			6'300.00			
8200	Forstwirtschaft				6'300.00		
6310.03	Schutzwald Schweissberg, Schutzwaldpflege Subventionen				6'300.00		
9	Finanzen und Steuern	13'937.00	1'043'996.15			855'351.25	1'317'171.20
	Nettoeinnahmen	1'030'059.15				461'819.95	
99	Nicht aufgeteilte Posten	13'937.00	1'043'996.15			855'351.25	1'317'171.20
	Nettoeinnahmen	1'030'059.15				461'819.95	
999	Abschluss	13'937.00	1'043'996.15			855'351.25	1'317'171.20
	Nettoeinnahmen	1'030'059.15				461'819.95	
9990	Abschluss	13'937.00	1'043'996.15			855'351.25	1'317'171.20
5900.01	passivierte Einnahmen	13'937.00				855'351.25	
6900.01	Aktivierete Ausgaben		1'043'996.15				1'317'171.20

12.5	Investitionsrechnung nach Sachgruppe	Rechnung 2020		Budget 2020		Rechnung 2019	
		Ausgaben	Einnahmen	Ausgaben	Einnahmen	Ausgaben	Einnahmen
5	Investitionsrechnung	1'057'933.15	1'057'933.15	1'735'000.00	160'300.00	2'172'522.45	2'172'522.45
5	Investitionsausgaben	1'057'933.15		1'735'000.00		2'172'522.45	
50	Sachanlagen	999'357.75		1'735'000.00		1'108'310.10	
5010	Strassen/Verkehrswege	533'107.30		300'000.00		830'985.35	
5010.01	Strassen / Verkehrswege	533'107.30		300'000.00		830'985.35	
5031	Tiefbauten Wasserversorgung	202'227.00		370'000.00		77'398.55	
5031.01	Tiefbauten Wasserversorgung	202'227.00		370'000.00		77'398.55	
5032	Tiefbauten Abwasserentsorgung	28'970.15		270'000.00		110'087.55	
5032.01	Tiefbauten Abwasserbeseitigung	28'970.15		270'000.00		110'087.55	
5040	Hochbauten	235'053.30		795'000.00		7'859.40	
5040.01	Hochbauten	235'053.30		795'000.00		7'859.40	
5060	Mobilien					81'979.25	
5060.01	Mobilien					81'979.25	
52	Immaterielle Anlagen	25'966.30				11'536.10	
5290	Übrige immaterielle Anlagen	25'966.30				11'536.10	
5290.01	Übrige immaterielle Anlagen	25'966.30				11'536.10	
56	Eigene Investitionsbeiträge	18'672.10				197'325.00	
5620	Inv.beiträge Gemeinden u.Gde.verbänden	18'672.10				197'325.00	
5620.01	ARA ME, Investitionsbeiträge	18'672.10				197'325.00	
59	Übertrag an Bilanz	13'937.00				855'351.25	
5900	Passivierte Einnahmen	13'937.00				855'351.25	
5900.01	passivierte Einnahmen	13'937.00				855'351.25	
6	Investitionseinnahmen		1'057'933.15		160'300.00		2'172'522.45
61	Rückerstattungen				100'000.00		
6132.00	Rückerst.Dritter Abwasser				100'000.00		
6132.01	Rückerstattung Dritter Abwasserentsorgung				100'000.00		

12.5	Investitionsrechnung nach Sachgruppe	Rechnung 2020		Budget 2020		Rechnung 2019	
		Ausgaben	Einnahmen	Ausgaben	Einnahmen	Ausgaben	Einnahmen
63	Investitionsbeiträge f. eigene Rechnung		13'937.00		60'300.00		855'351.25
6310	Investitionsbeiträge von Kantonen u. Konkordaten		13'937.00		60'300.00		736'152.60
6131.11	WAS_Rückerstattungen Dritter für Investitionen		13'937.00				
6300.01	Investitionsbeiträge von Bund						96'000.00
6310.01	Investitionsbeiträge von Kantonen und Konkordaten				6'300.00		419'724.55
6310.11	WAS_Investitionsbeiträge von Kantonen				54'000.00		147'772.55
6310.31	ABW_Investitionsbeiträge von Kantonen						72'655.50
6320	Inv.beiträge von Gemeinden & Gde.verbände						119'198.65
6320.01	Investitionsbeiträge von Gemeinden & Gemeindeverbänden						119'198.65
69	Übertrag an Bilanz		1'043'996.15				1'317'171.20
6900	Aktivierte Ausgaben		1'043'996.15				1'317'171.20
6900.01	aktivierte Ausgaben		1'043'996.15				1'317'171.20