

Revision der Ortsplanung

Zonenplan Siedlung
Mitwirkung

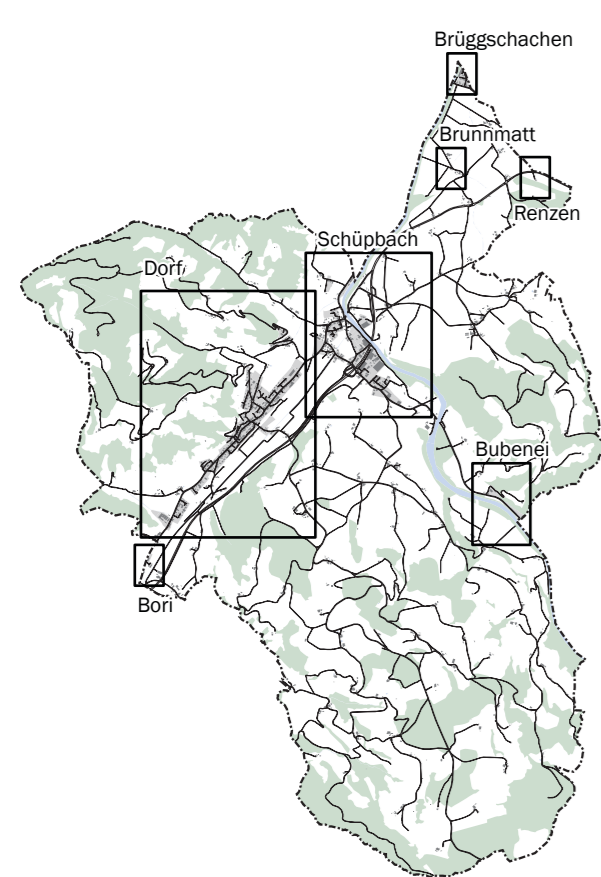

Bern, 1. Juli 2024
2214_Signau_OPR_2024 - mfg/ba

Massstab: 1:2'500
Planformat: 1'260 x 891 mm

BHP RAUMPLAN
BHP Raumplan AG · Güterstrasse 22a · 3008 Bern
T 031 368 60 60 · info@raumplan.ch · www.raumplan.ch

- Legende**
- Festlegungen**
- Nutzungszone 2 (Yellow)
 - Nutzungszone 3 (Orange)
 - Mischzone (Pink)
 - Kernzone (Brown)
 - Arbeitszone 1 (Light Blue)
 - Arbeitszone 2 (Dark Blue)
 - Zone für öffentliche Nutzungen (Light Green)
 - Zone für Sport- und Freizeitanlagen (Yellow-Green)
 - Landschaftszone (Light Green)
 - Grünzone (Green)
 - Zone mit Planungspflicht (Dotted pattern)
 - Haushalterische Bodennutzung (Cross-hatch pattern)
 - Bedingte Einzonung (Diagonal lines)
 - Bau- und Nutzungsbeschränkungen (Red dashed line)
 - Ortschutzgebiet (Red dashed line)
 - Neue verbindliche Waldgrenze nach Art. 10 Abs. 2 WaG (Red dashed line)
- Übergeordnetes Recht / Hinweise**
- Schützenswertes Objekt (Red square)
 - Erhaltenswertes Objekt (Blue square)
 - Archäologisches Schutzgebiet (Red hatched square)
- Weitere Hinweise**
- Überbauungsordnung (ÜBO) (Black outline)
 - Nutzungszonegrenze (Dotted line)
 - Landschaftsschutzgebiet (Yellow hatched area)
 - Landschaftsschutzgebiet (Green hatched area)
 - Erhaltenswerter Einzelbaum (Green circle)
 - Bestehende verbindliche Waldgrenze nach Art. 10 Abs. 2 WaG (Green dashed line)
 - Wasserfläche (Blue area)
 - Wald (Green area)
 - Gemeindegrenze (Black dashed line)

Genehmigungsvermerke

Öffentliche Mitwirkung vom _____

Kantonale Vorprüfung vom _____

Publikation im Amtsblatt vom _____

Publikation im amtlichen Anzeiger vom _____

Öffentliche Auflage vom _____

Einspracheverhandlungen _____

Erfledigte Einsprachen _____

Unerledigte Einsprachen _____

Rechtsverwahrunen _____

Beschlossen durch den Gemeinderat am _____

Beschlossen durch die Gemeindeversammlung am _____

Namens der Einwohnergemeinde Signau: _____

Der Präsident: _____

Der Gemeindevorsteher: _____

Die Richtigkeit dieser Angaben bescheinigt:
Signau, den _____

Der Gemeindevorsteher: _____

Genehmigt durch das Amt für Gemeinden und Raumordnung am _____

Verbindliche Waldgrenze genehmigt durch das Amt für Wald und Naturgefahren am _____

